ESTADO DO RIO GRANDE DO SUL
CÂMARA MUNICIPAL DO RIO GRANDE

Of 1324

INDICAÇÃO Nº 1140 /2016

PROTOCOLADA SOB Nº 3130 /2016

EM 03/ 11 / 2016

EXPEDIENTE	/	/2016
ACEITO EM	07 / 11	/2016
APROVADO EM	22 / 11	/2016
REJEITADO EM	/	/2016
ARQUIVO		

ATA
9670
9678

Requer urgência

Exmo Sr. Presidente,

O Vereador abaixo assinado indica depois de ouvida a Casa, na forma regimental, através da Secretaria de Município de Habitação e Regularização Fundiária, que sejam viabilizadas as regularizações dos terrenos das áreas ocupadas pelas famílias, na rua situada ao lado do Shopping Praça Rio Grande. Entre as Ruas Saturnino de Brito e Pedro de Sá Freitas, na Vila Braz, incluindo as mesmas na Lei Municipal de Áreas de Interesse Social.

A presente solicitação tem por objetivo, regularizar, através do procedimento More Legal, atendendo as necessidades dessas famílias que há vários anos construíram nesses locais, suas moradias, garantindo um teto para poder criar seus filhos com mais dignidade.

Ver. Jair Rizzo
Líder da Bancada do PSB

Sala das sessões, 03 de novembro de 2016.

VISTO

Presidente

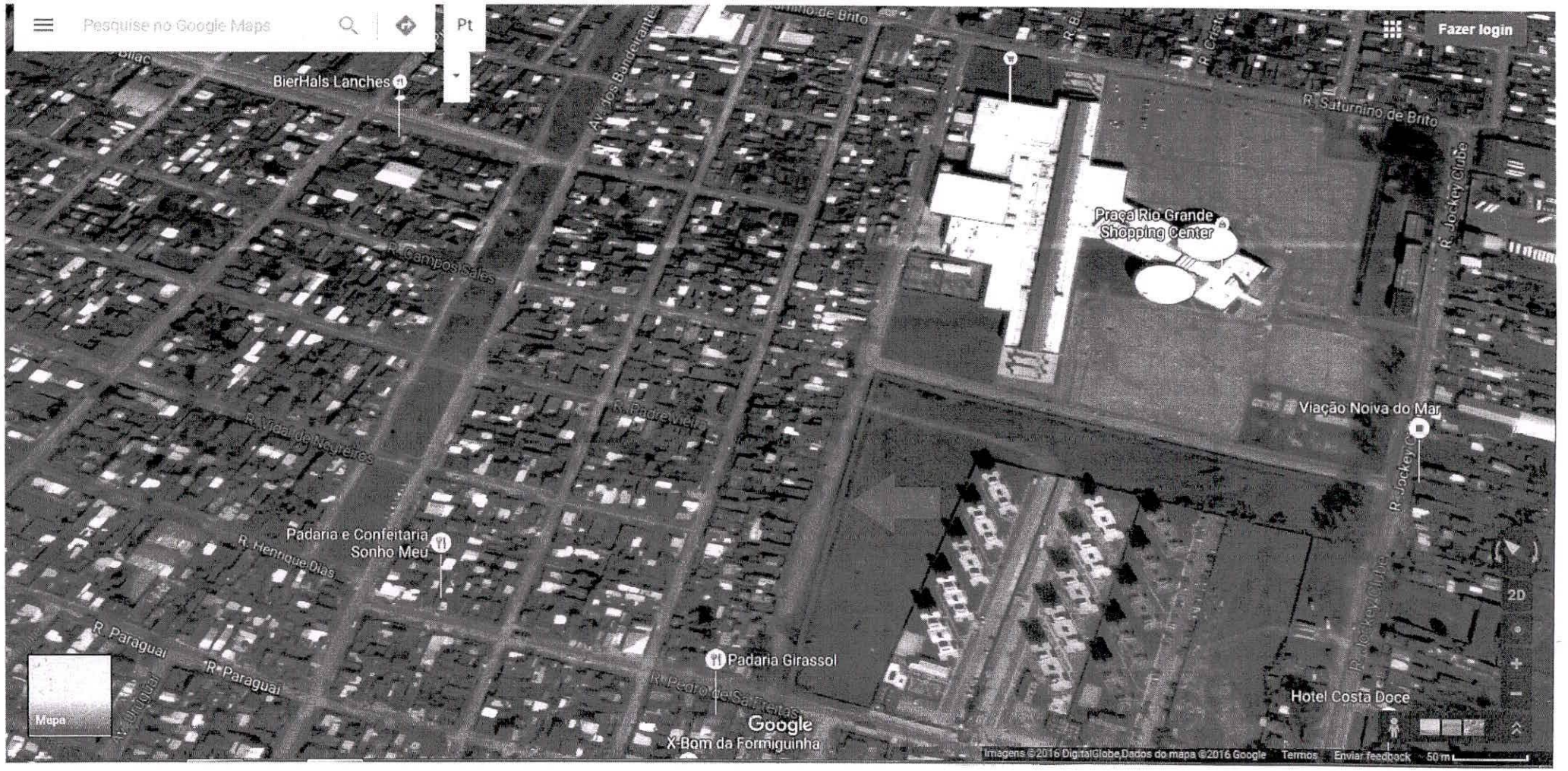
Pesquise no Google Maps
Pt
Fazer login
BierHals Lanches
R. Saturnino de Brito
R. Jockey Clube
Praça Rio Grande Shopping Center
R. Campos Sales
R. Padre Vieira
R. Vidal de Negreiros
Viação Noiva do Mar
Padaria e Confeitaria Sonho Meu
R. Henrique Dias
R. Paraguai
Padaria Girassol
R. Pedro de Sá Freitas
Hotel Costa Doce
X-Bom da Formiguinha
Google
Mapa
2D
Imagens ©2016 DigitalGlobe Dados do mapa ©2016 Google
Termos
Enviar feedback
50 m