“BRASIL DO CABURAÍ AO CHUÍ”
CÂMARA MUNICIPAL DE BOA VISTA
GABINETE DA VEREADORA ALINE REZENDE

INDICAÇÃO

Excelentíssimo Senhor
GENILSON COSTA E SILVA
Presidente da Câmara Municipal de Boa Vista

O Vereador que esta subscreve, com amparo no art. 110, IX do Regimento Interno, solicita que seja encaminhada a Excelentíssimo Senhor Marcelo Zeitoune, Prefeito do Município de Boa Vista, a seguinte Indicação:

“QUE A PREFEITURA MUNICIPAL DE BOA VISTA, POR MEIO DA SECRETARIA COMPETENTE, PROMOVA SERVIÇO DE DRENAGEM NA RUA JOSÉ QUIEROZ, NO BAIRRO BURITIS”.

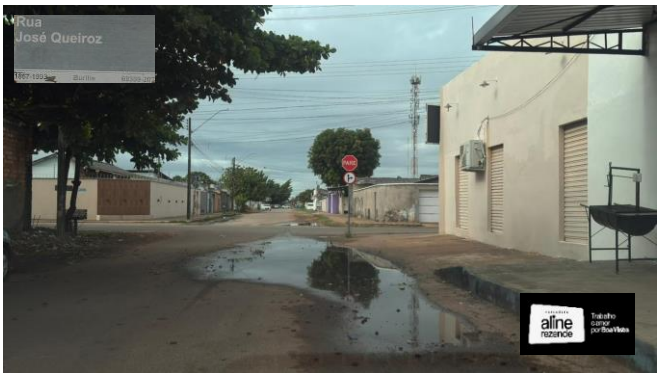

JUSTIFICATIVA

Que a Prefeitura Municipal de Boa Vista, por meio da secretaria competente, realize o serviço de drenagem na Rua José Queiroz, no bairro Buritis. O acúmulo de água nas vias públicas representa não apenas um obstáculo à mobilidade dos pedestres e veículos, mas também um risco à saúde pública, já que pode atrair insetos e outros vetores de doenças. Além disso, a drenagem contribui para a preservação do meio ambiente e melhora a aparência das áreas públicas, proporcionando mais conforto e bem-estar para a comunidade.

Por isso, solicito ao Senhor Prefeito que essa demanda seja atendida com prioridade, promovendo um ambiente mais limpo, seguro e organizado para todos.

Boa Vista, 13 de abril de 2026.

ALINE MARIA DE MENEZES REZENDE CHAGAS:51305798287

Assinado digitalmente por ALINE MARIA DE MENEZES REZENDE CHAGAS:51305798287
ND: C=BR, O=ICP-Brasil, OU=presencial, OU=11717421000154, OU=Secretaria da Receita Federal do Brasil - RFB, OU=ARLIDERSIS, OU=RFB e-CPF A3, CN=ALINE MARIA DE MENEZES REZENDE CHAGAS:51305798287
Razão: Eu sou o autor deste documento
Localização:
Data: 2026.04.13 07:28:49 -04'00'
Foxit PDF Reader Versão: 12.0.2

Aline Rezende
Vereadora

Av. Capitão Ene Garcez, nº 992 - Centro - Palácio João Evangelista Pereira de Melo
Telefone Gabinete: (095) 99114-8071 – CEP 69301-160 – Boa Vista-