ENCAMINHAR AO EXECUTIVO MUNICIPAL
28ª SESSÃO
DATA 17/08/21
PRESIDENTE

SENHOR PRESIDENTE
SENHORES VEREADORES E VEREADORAS

INDICAÇÃO Nº 3076

INDICO a Excelentíssima Senhora Prefeita **RAQUEL AUXILIADORA CHINI** para que determine a **SEMA – SECRETARIA DE MEIO AMBIENTE,** proceder a poda de todas as árvores ao longo do CANAL **da AVENIDA PAU-BRASIL – BAIRRO SAMAMBAIA.**

Anexo fotos.

Sala Emancipador Oswaldo Toschi, 17 de Agosto de 2021

MARCELINO SANTOS GOMES
Vereador

KD

VEREADOR MARCELINO

INDICAÇÃO A SEMA SOLICITANDO PODA DE ÁRVORES AO LONGO DA AVENIDA PAU-BRASIL - BAIRRO SAMAMBAIA.



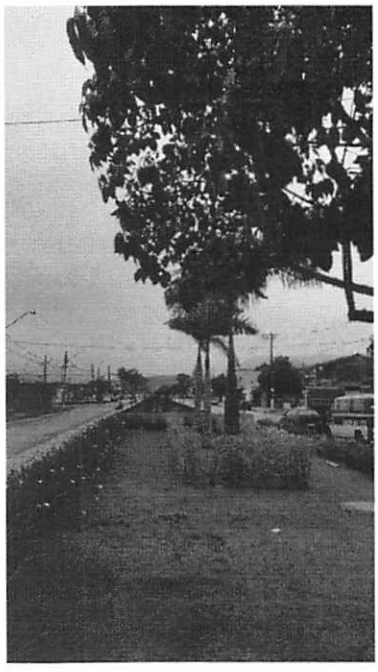



KD