PROJETO DE LEI Nº 002/2021, de 22 de Fevereiro de 2021.

Fica denominada "Rua Maria Rosemeire da Costa (Meirinha)" a rua que indica na Comunidade de Requenguela, e dá outras providências.

A CÂMARA MUNICIPAL DE ICAPUÍ, Estado do Ceará, no uso de suas atribuições legais e em conformidade com a Lei Orgânica Municipal, faz saber que o Plenário aprova e promulga a seguinte Lei:

Art. 1º. Fica denominada **"RUA MARIA ROSEMEIRE DA COSTA (MEIRINHA)"** a rua localizada por detrás da Rua Beira Mar, à direita do corredor de asfalto no sentido Cajuais-Praia, iniciando na casa da homenageada e terminando na rua conhecida como Rua Dr. Aldo Rebouças, na residência do Sr. Francisco Joacir de Oliveira, nas imediações da Estação Ambiental, na Comunidade de Requenguela.

Art. 2º - Esta Lei entrará em vigor nesta data, revogando-se as disposições em contrário.

PAÇO DA CÂMARA MUNICIPAL DE ICAPUI-CE, aos 22 de Fevereiro de 2021.

Francisco Hélio Fernandes Rebouças
Vereador

DADOS PARA PROPOSITURA DE LEI NOMEANDO RUA PROJETADA NA LOCALIDADE DO REQUENGUELA, COMO RUA MARIA ROSEMEIRE DA COSTA (RUA MEIRINHA)

NOME DA RUA PROPOSTO: RUA MARIA ROSEMEIRE DA COSTA (RUA MEIRINHA) – FALECIDA EM 03/01/2021, brasileira, solteira, nascida aos 03/12/1972, autônoma, portadora do documento de identidade RG nº2018046261-4 (SSPDS-CE) e CPF n°796.106.923-20, filha de José Neri da Costa e Francisca Ferreira da Costa, residente na Praia do Requenguela, s/n (próximo ao final do Corredor), Icapuí/CE, CEP. 62.810-000.

LOCALIZAÇÃO DA RUA: Localidade Praia do Requenguela, Icapuí - CE, CEP. nº 62.810-000 (Rua Localizada por detrás da Rua Beira Mar do Requenguela, à direita do corredor de asfalto no sentido cajuais praia, iniciando na casa da homenageada Maria Rosemeire da Costa – conhecida como Meirinha, falecida em 03/01/2021, e terminando na rua conhecida como Rua Dr. Aldo Rebouças, na Casa de Francisco Joacir de Oliveira, nas imediações da Estação Ambiental.

PRAIA DO REQUENGUELA – ICAPUÍ-CE
IMÁGEM DE SATÉLITE – LOCALIZAÇÃO GEOGRÁFICA DA RUA PROJETADA
Propositura nome para: Maria Rosemeire da Costa – "Rua Meirinha"

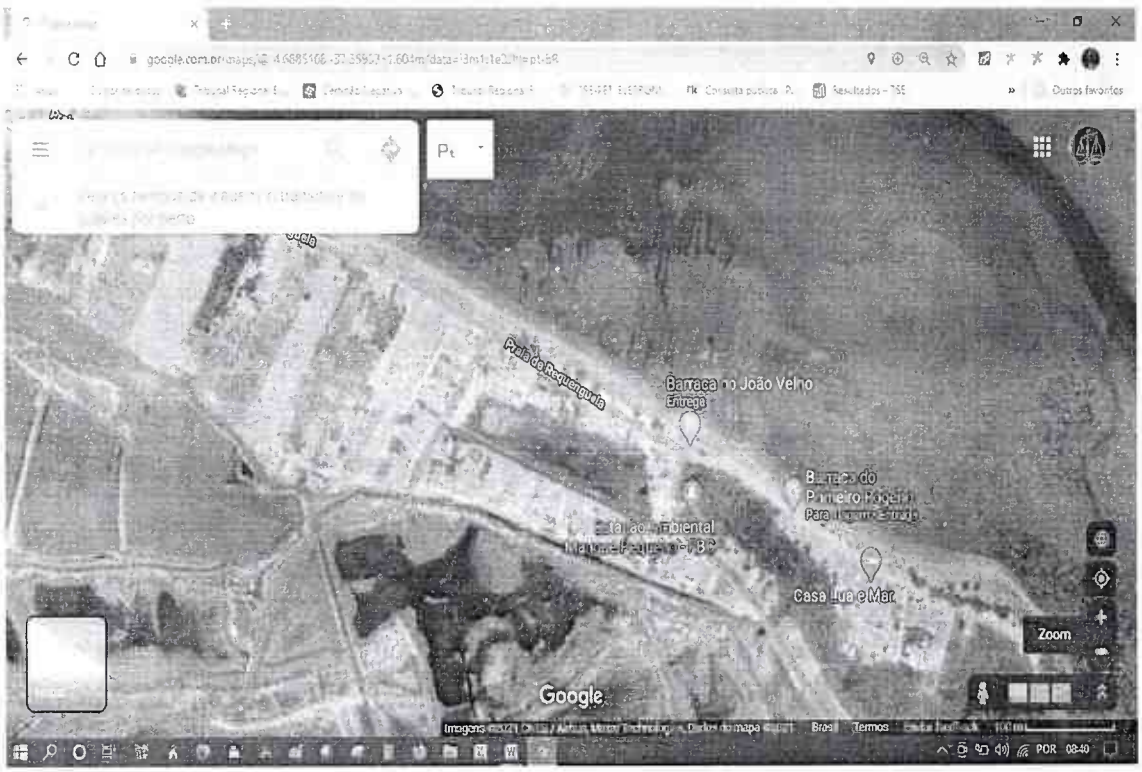

LEGENDA:
Localização da Rua: _____

CERTIDÃO DE ÓBITO MARIA ROSEMEIRE DA COSTA (MEIRINHA)

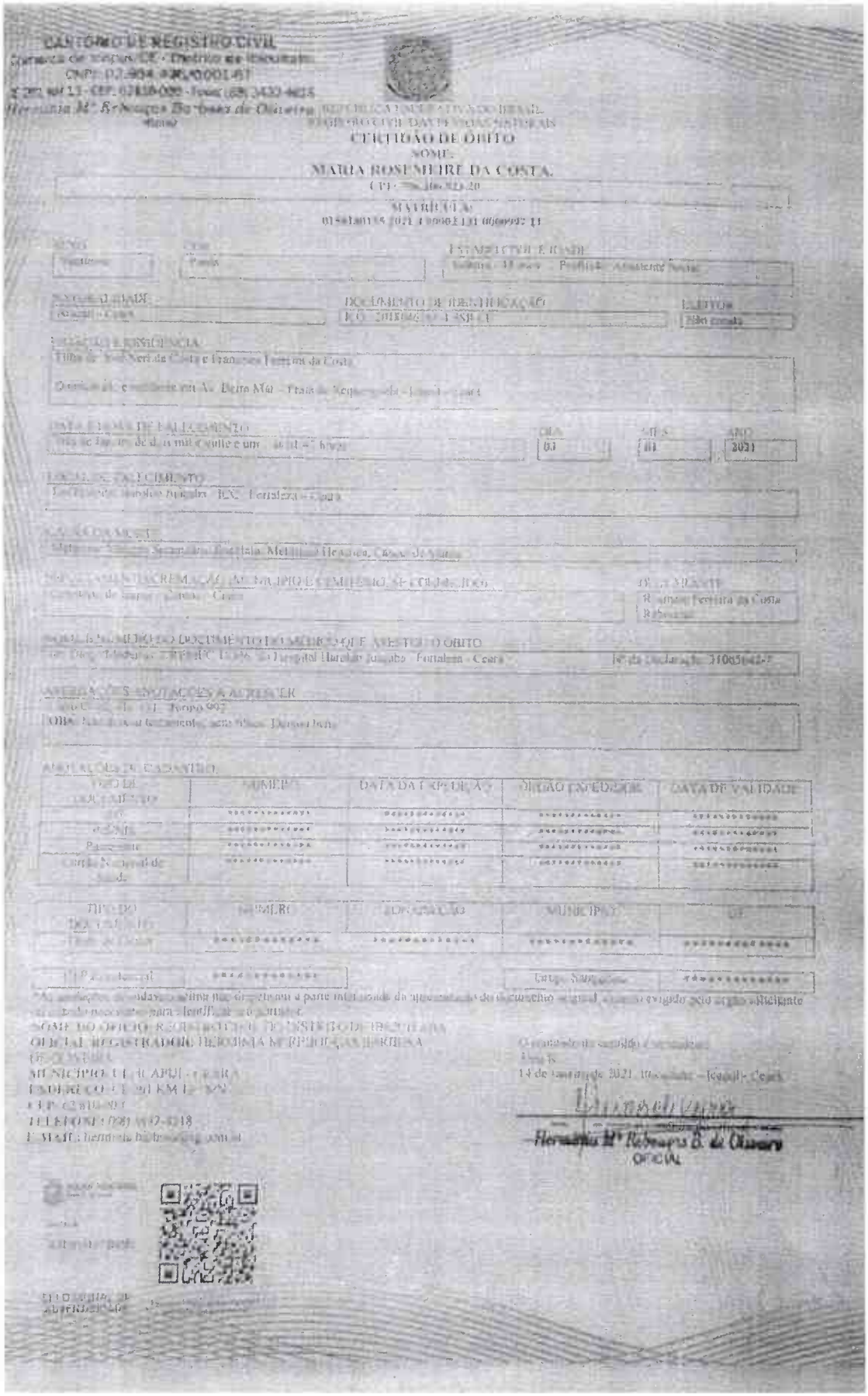

CARTÓRIO DE REGISTRO CIVIL

CERTIDÃO DE ÓBITO

NOME:

MARIA ROSEMEIRE DA COSTA.

Hermínia M.ª Rebouças B. de Oliveira

OFICIAL

DOC. IDENTIDADE (RG) E CPF, MARIA ROSEMEIRE DA COSTA (MEIRINHA)

