CÂMARA MUNICIPAL DE
ITAPOÁ

INDICAÇÃO N. 213/2022

Indica ao senhor Prefeito que, por meio do setor competente, providencie o patrolamento e o ensaibramento na rua 3190 Caraipé no Bairro Figueira, bem como a identifique na rua principal.

Justificativa:

Vários moradores reclamaram da situação que se encontra a rua 3190, pois apresenta buracos e alagamentos constantes, que dificultam a mobilidade dos moradores no local. Além disso, eles também solicitam que a rua seja identificada na via principal (coloque uma placa com o número e o nome da rua), pois existe uma dificuldade de encontrá-la. Como resultado, muitas encomendas dos moradores retornam por não se encontrar o enderenço. Sendo assim, a rua sendo identificada solucionaria este problema. Essa rua é a segunda após a peixaria do Lelé, sentido Joinville. Pelo motivo exposto, solicita-se que sejam realizados os devidos pedidos.



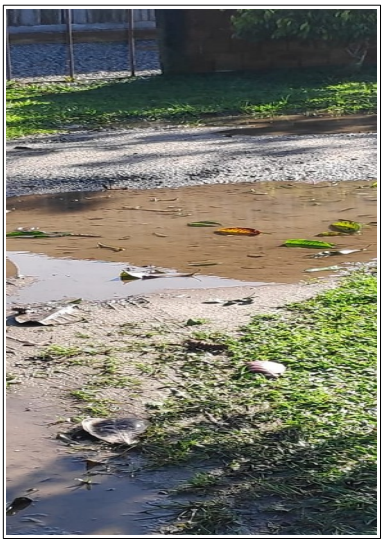


Câmara Municipal de Itapoá/SC, 19 de agosto de 2022.

Paulo Neres do Rosário - MDB
[assinado digitalmente]

Documento assinado digitalmente pelo(s) autor(es), em conformidade com o art. 45, §3º e §4º, da Lei Orgânica de Itapoá, Resolução nº 14/2016, e conforme as regras da infraestrutura de Chaves Públicas Brasileira (ICP-Brasil).
Para consultar a autenticidade e integridade do documento, pode-se consultar o site http://camaraitapoa.sc.gov.br/verificador