REQUERIMENTO Nº - 6550 / 2025

REOUER O ENVIO DE OFÍCIO À CAGECE, SOLICITANDO A COLOCAÇÃO DE TAMPA EM ESGOTO NA RUA 18, NO CONJUNTO PEQUENO MONDUBIM.

EXCELENTÍSSIMO SENHOR PRESIDENTE DA CÂMARA MUNICIPAL DE FORTALEZA

O Vereador **Igor Nogueira**, *in fine* assinado, no uso de suas atribuições legais e na forma regimental, vem mui respeitosamente à presença de Vossa Excelência, REQUERER, o envio de expediente de **ofício à COMPANHIA DE ÁGUA E ESGOTO – CAGECE, solicitado a colocação de tampa em esgoto na rua 18, aproximadamente em frente ao nº 70, bairro Pequeno Mondubim**

DEPARTAMENTO LEGISLATIVO DA CÂMARA MUNICIPAL DE FORTALEZA, EM _____ DE _____ DE 2025.

IGOR NOGUEIRA
Vereador Mobiliza

vereadorigornogueira
Caixa Postal 2671
Fone: 3444-8371

por IGOR NOGUEIRA em 11 de julho de 2025 às 12:27
ssar o documento assinado digitalmente, clique na URL abaixo:
for360.fortaleza.ce.leg.br/documento/1752258473084

TAMPA EM ESGOTO NA RUA 18, NO CONJUNTO PEQUENO MONDUBIM.

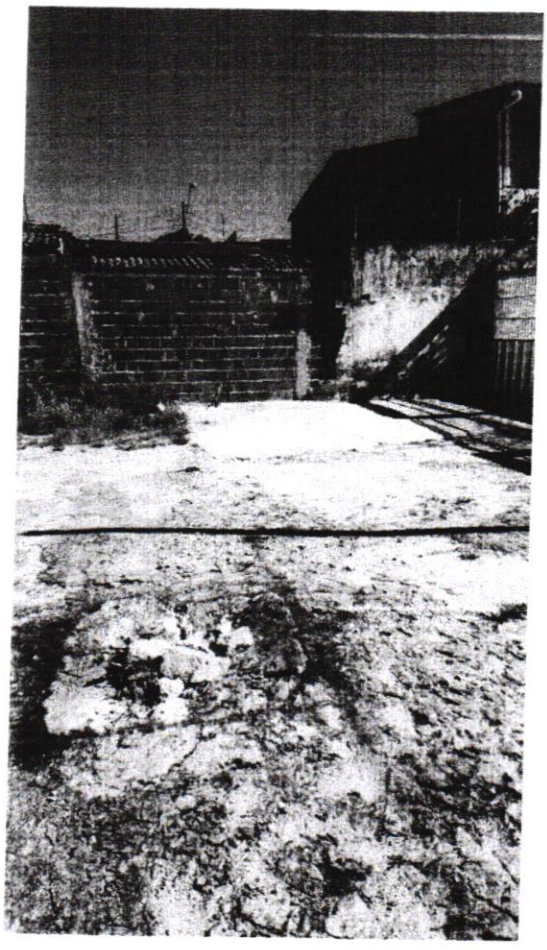

IGOR NOGUEIRA
Vereador Mobiliza

vereadorigornogueira
Caixa Postal 2671
Fone: 3444-8371

por IGOR NOGUEIRA em 11 de julho de 2025 às 12:27
ssar o documento assinado digitalmente, clique na URL abaixo:
for360.fortaleza.ce.leg.br/documento/1752258473984_210_1715

Assinaturas Digitais

Documento registrado em 11 de julho de 2025 às 15:27
Para conferir o documento assinado digitalmente, acesse o endereço eletrônico abaixo:
https://cmfor360.fortaleza.ce.leg.br/documento/1752258473084_810e47f5-afe2-41ad-8eba-3cda21e33ea6

Documento assinado por
IGOR NOGUEIRA

Requerimento

Nº do Protocolo: 2025071528000407

Nº SAPL: 6550/2025

Registrado por IGOR NOGUEIRA em 11 de julho de 2025 às 12:27

Para conferir o documento assinado digitalmente, acesse o endereço eletrônico abaixo:

https://cmfor360.fortaleza.ce.leg.br/documento/1752258473084_810e47f5-afe2-41ad-8eba-3cda21e33ea6

Autores:

IGOR NOGUEIRA

CÂMARA DE
FORTALEZA

RECIBO DE MATÉRIA

Sistema de Recibo de Matéria

Protocolo Nº: 2025071528000407

Número SAPL: 6550/2025

Tipo de Matéria: Requerimento

Ementa: REQUER O ENVIO DE OFÍCIO À CAGECE, SOLICITANDO A COLOCAÇÃO DE TAMPA EM ESGOTO NA RUA 18, NO CONJUNTO PEQUENO MONDUBIM.

Data Hora 11/07/2025 - 15:28

Registrado por: IGOR NOGUEIRA

Protocolado por: IGOR NOGUEIRA

Autores da Matéria:

IGOR NOGUEIRA

Emitido em 14/07/2025 - Sistema de Recibo de Matéria