CÂMARA MUNICIPAL DE PEDRO LEOPOLDO
ESTADO DE MINAS GERAIS

INDICAÇÃO Nº 003/2019

Exmo. Sr.
Paulo Ferreira Pinto
Presidente da Câmara Municipal
Pedro Leopoldo/MG

APROVADO
Sala das Sessões
Em 04 / 02 / 2019
PRESIDENTE

Senhor Presidente,

No uso de minhas atribuições regimentais, indico ao Excelentíssimo Senhor Prefeito a realização de capina em toda a extensão da Rua Sebastião Ribeiro, no Distrito de Lagoa de Santo Antônio.

JUSTIFICATIVA

Esta proposição é uma reivindicação dos moradores da rua mencionada acima. A falta de capina acaba gerando insegurança devido a aparecimento de bichos peçonhentos, invisibilidade para o tráfego e acaba tornando um local atrativo para ações marginais.

Desta forma, é necessário que seja realizada a limpeza/capina na referida rua, a fim de proporcionar maior conforto, tranquilidade e segurança para os moradores e transeuntes.

Seguem anexas fotografias do local.

Sala das Sessões, 04 de fevereiro de 2019.

Alex Fabiano Moreira
Vereador

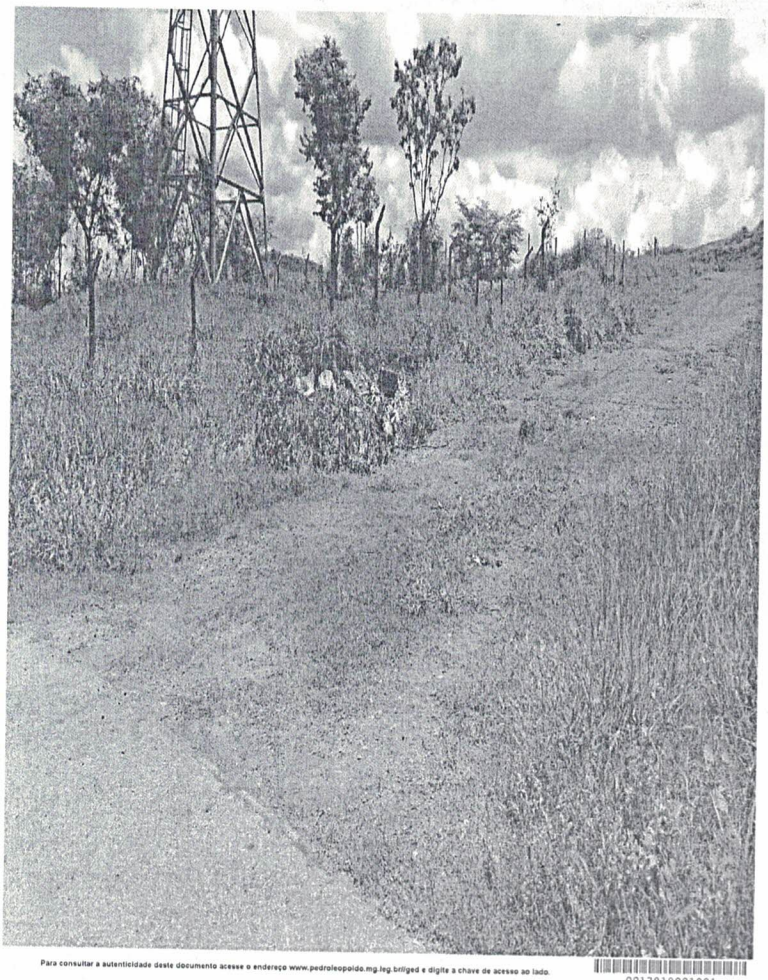

Para consultar a autenticidade deste documento acesse o endereço www.pedroleopoldo.mg.leg.br/lged e digite a chave de acesso ao lado.

0013818001001

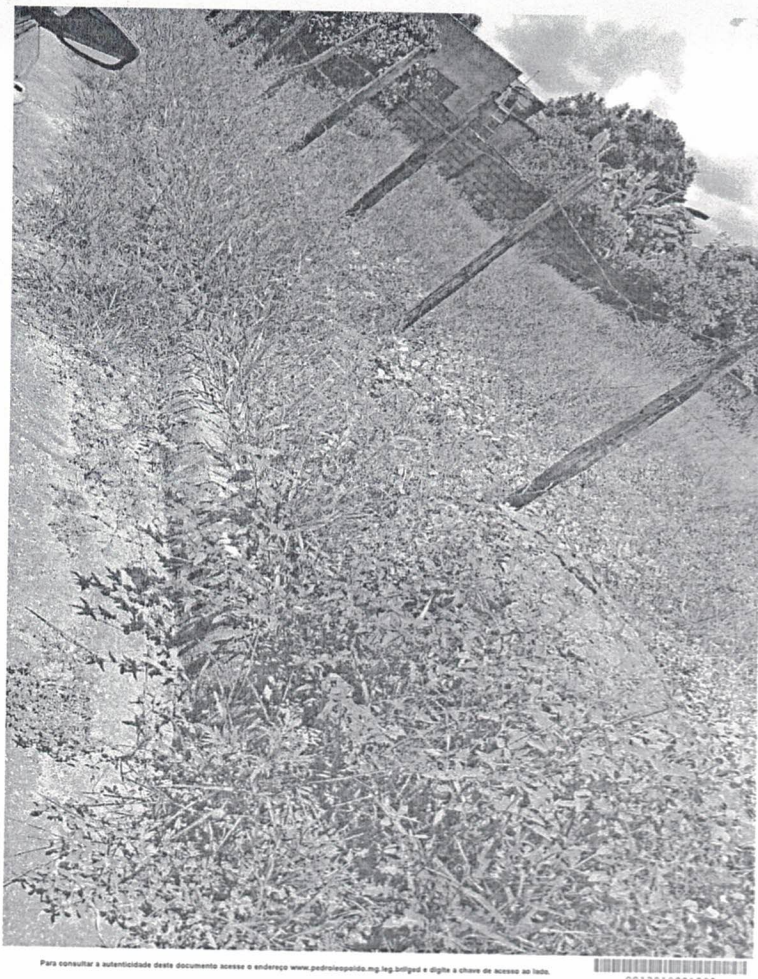

Para consultar a autenticidade deste documento acesse o endereço www.pedroleopoldo.mg.leg.br/lged e digite a chave de acesso ao lado.

0013818001002



Para consultar a autenticidade deste documento acesse o endereço www.pedroleopoldo.mg.leg.br/lged e digite a chave de acesso ao lado.

0013818001003

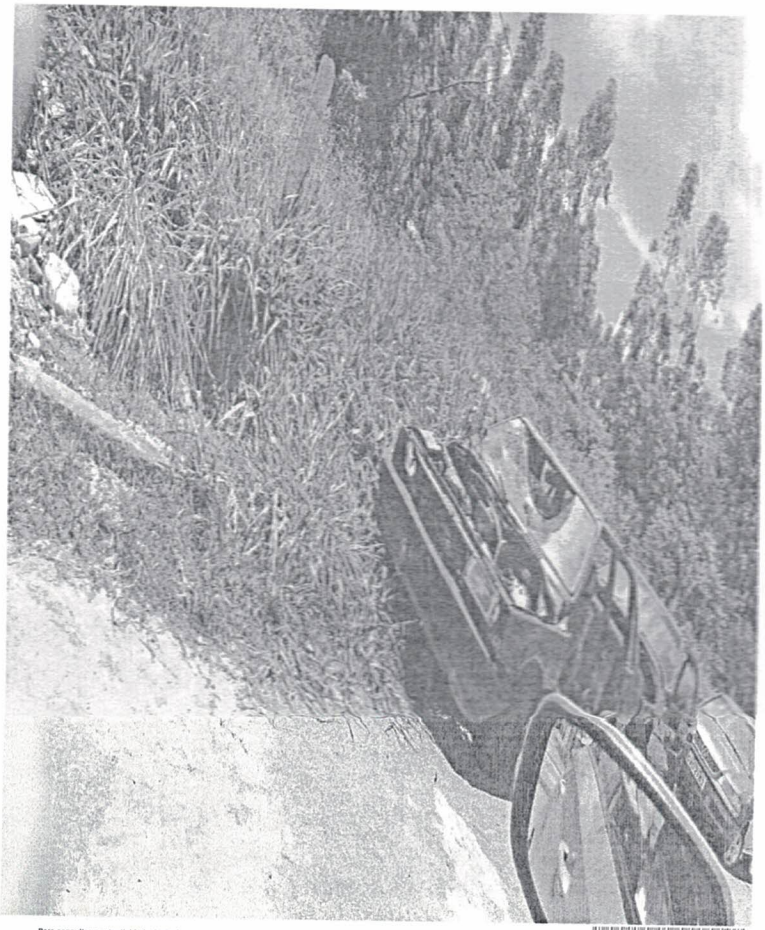

Para consultar a autenticidade deste documento acesse o endereço www.pedroleopoldo.mg.leg.br/lged e digite a chave de acesso ao lado.

0013818001004