CÂMARA MUNICIPAL DE MARABÁ
GABINETE DO VEREADOR
EDIVALDO SANTOS

Requerimento: **011/ 2015**
Autoria: **Vereador EDIVALDO SANTOS**
Assunto: **Solicita o serviço de Drenagem, Esgoto e Asfaltamento da rua da QD 04 da FL 31 da Nova Marabá.**

Senhor (a) presidente:

O Vereador que este subscreve Requer que, depois de ouvido o plenário desta Casa de Leis, na forma do art. 166, inciso V, cominado com o § 3º do Regimento Interno, seja encaminhado oficio ao Senhor Prefeito Municipal de Marabá, e a **SEVOP (Secretária Municipal de Viação e Obras Públicas)** a seguinte solicitação: **Requer o serviço de Drenagem, Esgoto e Asfaltamento da QD 04 da FL 31 da Nova Marabá.**



JUSTIFICATIVA

Considerando que, com o escoamento de água e esgoto e o asfaltamento de ruas, consiste em beneficiar a população, com uma melhor infraestrutura, valoriza a cidade e os imóveis, e acima de tudo, garante uma saúde de melhor qualidade aos munícipes. Diante do exposto apresento esta proposição.

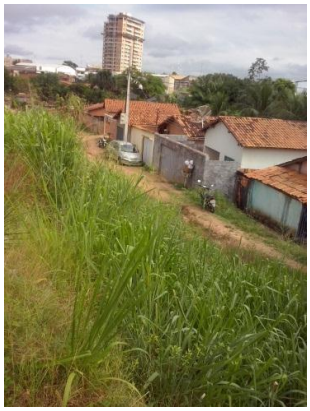

Diante do exposto apresento a presente proposição.

Sala das sessões, em 04 de Maio de 2015.

_____
Edivaldo Santos
Vereador (PROS)