PROJETO DE LEI Nº /2021

DISPÕE SOBRE A CRIAÇÃO DO BAIRRO RESIDENCIAL SALVAÇÃO NA CIDADE DE SANTARÉM, ESTADO DO PARÁ.

A CÂMARA MUNICIPAL DE SANTARÉM FAZ SABER QUE APROVOU A SEGUINTE PROPOSTA DE LEI:

Art. 1º. Fica criado o bairro "RESIDENCIAL SALVAÇAO", na cidade de Santarêm, Estado do Pará, situado no perímetro da Rodovia Fernando Guilhon.

Art. 2º. O bairro Salvação, terá as seguintes limitações específicas:
I - De frente com Avenida Fernando Guilhon, ao lado esquerdo com a Avenida Pirelli, nos limites do Bairro da Alvorada.
II - Aos fundos com a Rua Pavão, ao lado direito limitando-se com a PA-457 – Dr. Everaldo Martins.

Art. 3º. O Munícipio, com a publicação dessa Lei, fará colocação de placas indicativas com a inscrição Bairro Salvação, nas principais ruas de acesso ao Bairro.

Art. 4º. Esta Lei entra em vigor na data da sua publicação, revogadas as disposições em contrário.

Sala das sessões, Plenário da Câmara Municipal de Santarém, em de fevereiro de 2021.

JÚNIOR TAPAJÓS
Vereador – PL

JUSTIFICATIVA

O presente Projeto de Lei tem como objetivo criar o Bairro "RESIDENCIAL SALVAÇÃO", localizado às margens da Rodovia Fernando Guilhon.

O Residencial Salvação possui uma extensão territorial considerada a maior do Brasil do Programa Minha Casa minha Vida, possuindo cerca de 17 mil moradores e o Projeto vem ao encontro dos anseios da população local, tendo em vista que já consideram o residencial um bairro de fato.

Assim, de suma importância a legalização daquele residencial, transformando-o em bairro, objetivando uma maior atuação da administração pública municipal, inclusive no que concerne a implantação de mais equipamentos públicos considerados imprescindíveis para proporcionar melhor qualidade de vida â população.

Nesse sentido, a criação do bairro configurará uma organização do espaço urbana, facilitando por parte do Poder Executivo a oferta de serviços públicos e equipamentos comunitárias.

Desta forma, motivado pelo pedida dos moradores, inclusive através de abaixo-assinado e ofícios, a criação do bairro tornará legal o que de fato hoje já existe, pois, o residencial possui infraestrutura urbana básica e alguns serviços públicos necessários a formação de uma unidade de vizinhança, existindo inclusive transportes urbanos direcionados à região assim denominados.

Os efeitos deste projeto são de valor para o município, uma vez que o desenvolvimento da área e a consequente concentração populacional no lugar requerem atenção diferenciada do poder público e devem atrair investimentos públicos mais adequados as suas necessidades.

Outrossim, os dados relacionados nos levam a concluir que a região tem características de bairro que o diferenciam da região ao redor, justificando a proposta na forma descrita no Projeto de Lei aqui apresentado.

Segue anexo, ofício, ata e abaixo assinado dos moradores pleiteando a criação do Bairro.

GABINETE DO VEREADOR JÚNIOR TAPAJÓS – PL

www.juniortapajos.com.br

Diante do exposto acima, na certeza da importância do assunto abordado no Presente Projeto de Lei, peço aos nobres pares após analisarem a propositura deem seu voto e apoio para sua aprovação.

Sala das sessões, Plenário da Câmara Municipal de Santarém, em de fevereiro de 2021.

JÚNIOR TAPAJÓS
Vereador – PL

CONSELHO COMUNITÁRIO DO RESIDENCIAL SALVAÇÃO

Cep: 68037055 Av: Quero-Quero N° 6442

Ofício 07/21

O Conselho Comunitário vem através desta respeitosamente solicitar ao vereador Junior Tapajós que imprima esforços nos sentido de apresentar projeto de lei para criar o bairro residencial salvação em Santarém Pará, este pedido se justifica pela grande população que habita nesta comunidade e por todos os requisitos e características que a localidade apresenta como, praças, posto de saúde, igrejas, creche, salas de aula, comércios, supermercados, feiras, rede de esgoto, micro sistema de abastecimento de água, linhas de ônibus, campo de futeboi, academias públicas. Por tanto apresenta todas as condições para ser regularizado como um bairro da cidade de santarem. Segui foto com ata da reunião na comunidade, e assinatura dos moradores concordando com a criação do novo bairro Residencial salvação. Certos de que seremos atendidos em nosso pleito, deixamos votos de estima e sucesso.

Santarém-PA 28 de janeiro de 2021

Senazar Guimarães - contato 992317168

Presidente

Nonata Ervedosa- contato 99124-7362

Vice Presidente

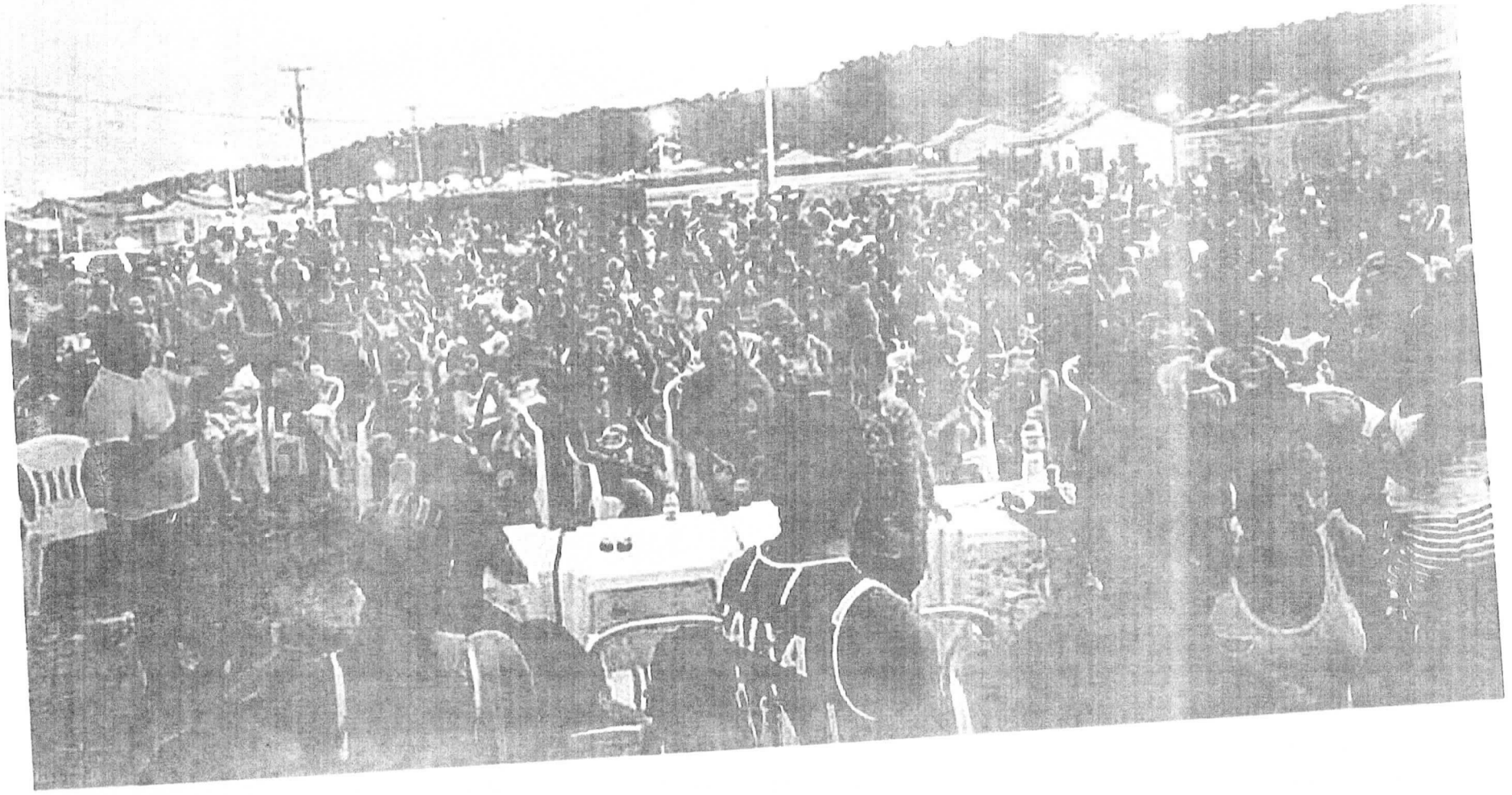

Ata da reunião geral do Conselho Comunitário do Residencial Salvação realizada no dia 16 de março de 2019

O senhor Senazar Guimarães presidente do Conselho Comunitário iniciou a reunião mencionando que Deus permitiu até o momento. Apresentou em seguida a senhora Elma Vasconcelos do TTS, Nonata vice presidente, Cina Márcia 1ª secretária, agradeceu os vizinhos presente pela união e atitude para resolver os problemas, apoiando a liderança. A creche atende 161 crianças um exemplo da luta da liderança. Hoje, o residencial ganha um campo na sua carreiro. As reivindicações para os terrenos da prefeitura sejam limpos, policiamento. A primeira pauta intitulado a criação do bairro. O corro com aproximadamente de 300 pessoas. As características de um bairro são, ter creche, posto de saúde, pois ainda no talão de água vem citando Santa Maria ou Alvorada. O morador Roberto enfatiza que como está citando outro bairro, (as) então pertence os benefícios para esse bairro aquel está registrado. Com 2017, solicitamos junto aos correios a prefeito os CEPs. As linhas de ônibus foram negativas para entrar no residencial ainda na gestão do prefeito Alexandre Von. Também os ônibus circulam dade foi conquista da luta. A lista de frequência está sendo assinada hoje para ser apresentado ao prefeito de prova dos moradores estão de acordo que seja um bairro. Todos foram a favor de criar o bairro e ninguém se abstém. Estamos na equipe dispomíveis para se tornar sócios no conselho comunitário.

O senhor Senazar deu por encerrada a reunião para criação do bairro Residencial [illegible] no terreno [illegible]

Cardeal com a Japiim no horário das 18 horas com os moradores do Residencial Salvação.

Ana Márcia 1ª secretária do CCRS.
Senegas Guimarães presidente CCRS
Vera de Jesus moradora
José Ricardo Lima Santana Morador
Irismar Dias Rocha moradora
Lucimar Pereira de Andrade = moradora
Daiane Cristina dos Santos Moura = moradora
Josielem Silva de Mendonça = moradora
Marinalva de Jesus Andrade
Márcia Lidiane F. Lopes / moradora
Maria Laina da Sousa Moradora
Ana Paula Suelly Nascimento Silva
Francisco Marcel Marcel dos Santos
Mª Creusa d Santos E.
Janice de Lira Machado
Mª das Graças P. de Sousa
Joyce Pereira Galúcio
Joana Freires Ferreira
Raimunda Leite Reis
Domingos Farias Reis
Rezalva Leite Reis
Tatiane Regis Batista
Camila Rebelo do Nascimento
Maria Raimunda Sousa dos Santos
Jeane Santos Sousa.
Fernanda Ferreira Miranda
Pamela Cristina Morais
Edilane Conceição Moreira Costa
Juliane Danielle Macul Nogueira
Benito de Sousa dos Santos

Maria Miracélia Fernandes Silva
Rosiene Ferreira Nunes
Lauricéia Guimarães da Silva
Lidiane Pires de Jesus.
Gerlane Pires de Jesus Andrade
Rozélia Rêgo Oliveira
Valdiney Lima Cires
Kelly dos Santos
Patrícia Almeida
Mª Rosilene Rodrigues
[illegible]
Eliane Costa Mendes
Rosiia Daiana B. da Silva
Erionaldo Angelo Luz Ruiz
Andréa Assunção Cardoso
Eliane de Sousa Rebelo
Lucelma Lopes de Sousa
Maria Irete Bagatar da Silva
Carmem Sousa da Silva
Carmelita Sousa da Silva
Conceição Vinhalle
Tatiane Marcela Lopes Pereira
Regina Lucia Campelo.
Pamela Cristina de Carvalho Gomes
[illegible] Roberto Pinheiro
[illegible] Pinto dos Santos.
Antonio Moncal de Sena Filho
Antonia Lauzemira Gomes da Silva
Raifene Paes da Silva
Natilia dos Anjos Silva.
Mª Jane P. de [illegible]
Carlos Eduardo Nunes
Edelberto Rocha [illegible]

UNAMA

Lista de frequência da reunião de Criação de bairro do Residencial Salvação no dia 16 de março de 2019

1- Maria Luiza de Souza
2- Janete de Fátima Machado
3 Ignacia de Freitas Miguel
4- Mª Creusa dos S. Gonçalves
5 Francisco da Silva Pinto
6 Lucivania dos Santos Neves
7 Ernesto de Lima
8 Adriana Malcher Ferreira
9- Janete Branches.
10- Maria Romilda Entre Santos
11- João da Conceição Gomes
12- Elias Silva de Souza
13 Maria Helena Pereira Pinheiro
14 Milena Almeida Rocha
15 Jorge Hernandes Magalhães Da Rocha
16 Jorge Demonda Silva
17 Elanice Cruz Castro
18 José Coribon Silva
19 Valdemiro Pereira de Souza
20 Nelo Santos de Souza

20 - Marian Felix Teixeira
21 - Antonia Graziniolde Silva de Sousa
23 Antonia Luzanira
24 Dorinelma Mota de Sousa
25 Maria Rosinilda Alves Cunha
26 Isaura Rose Carvalho Soares Correia
27 Ivanilda Sanches dos Santos
28 Keila da Silva Batista Marques
29 Tamiris Silva da Silva
30 Valdinia Alves de Oliveira
31. Rosa Maria C. de Sousa
32 Maura Portilho Santos
33 Luciano Guimarães de Sousa
34 Samuel Nascimento Fausto
35 Cleonice Magno da Conceição
36 Elizelma Imbiriba Lopes
37 Adriano Guimarães Galindo
38 Rosana Lucia Lopes Campelo
39 Tatiane Marcela Lopes Pereira
40 -
41
42
44

STGGSSI

UNAMA

21- Raimunda Oliveira da Silva
22 Patrícia Pantoja Lopes Ribeiro
23 Ana Lucia Ferreira dos Santos
24 Lauciene Campos Costa
25 [illegible]
26 Francisca Maria Macrel dos Santos
27 Nilma Silva
28 Rosiane Gonçalves Pereira
29 Mª Antonia Costa Figueira
30 Leticia da Silva Cunha
31 Joyce Pereira Galúcio
32 Joana Freires Ferreira
33 Serenidade [illegible]
34 Paulo [illegible]
35 Nilma Gonçalves
36 Mariza Souza de Almeida
37 Catiane Batista
38 Camila Rebelo do Nascimento
39 Maria Raimunda Souza dos Santos
40 Orleane Santos Souza
41 Fernanda Ferreira Miranda
42 Pamela Cristina Morais
43 Josiele Silva de Mendonça

UNAMA | ser

Lista de frequência da reunião de criação de bairro do Residencial Salvação realizada no dia 16 de março de 2019

1 - Marta Almeida da Conceição
2 - José Roberto Pinheiro
3 - Odenilda Santos de Sousa.
4 - Francisca Telma Silva Sousa
5 - Orleia Rodrigues
6 - Celina Sandra M. de Sousa
7 - Vânia Ma. Martins
8 - Mª Elizete Santos de Sousa
9 - Rayane Borges Pires
10 Vera Lúcia da Silva Corrêa
11 - Kelly Mariana Corrêa
12 Wilde Beatriz Frank
13 Ana Cristina Gonçalves Lopes
14 Meuzira Guimarães Campos
15 Luiz Henrique Pinto Nunes
16 Raiane Henrique dos Santos
17 Laidiane Gomes da Silva.
18 Laidiane Dias Batista.
19 Edilane Conceição Moreira Costa.
20 Mônica Hugo Santos dos Santos

URIAMA

S T Q Q S S D

1 Irenilma Costa da Silva
2 - Idalice Costa da Silva
3 - Luciane Sousa Sarmento
4 - Ana Lucia L. da silva
5 Maria Oliviane Costa Silva
6 - Eliziane Pereira Pinto
7 - Gedel Pereira de Lima
8 - Anaquel Sousa dos Santos
9 Genilson Melo da Silva
10 Odinelma da Mota Figueira
11 - Mª Juanita Guimarães dos Santos
12 - Mª Eulaine S. Amorim
13 Edmira Conceição S. Azevedo
14 - Mª Eunice Sousa Amorim
15 Jocilide Ramos.
16 Paulo Jorge Magno
17 - Jennifer Bruna Monteiro
18 Maria Hilda Pereira de Sousa
19 - Odilaine Mª dos Stos Costa Corrêa

UNAMA

Lista de Frequência da reunião de Criação do Bairro da Residencial Salvação realizada no dia [illegible] de março de 2014

1- Nely da Silva [illegible]
2- Damiana de Jesus Brito
3- Deusdete da Silva
4- Lizandra Cristie Cordeira de Farias
5- Dulcite Rodrigues Oliveira
6- Hélia Patrícia Soares Santos
7- m: Elizete s. santos
8- Benalice dos santos Silverio
9- Valdelice da R. Vieira
10- Jucli Viana
11- Jodete Pinto de Souza
12- Jocielma R. Cardoso
13- Arlem Farias Morais
14- Alcides dos Santos Pereira
20- Eguiricia Guimarães da Silva
21- [illegible]
22- Aldeia Bagata Fernandes
23- Lucicleia Rodrigues Barros
24- Tatiana Neves Soares
25- Ivanice Gonçalves dos Santos

90 Perisala Sousa dos Anjos 991021824
91 Rayane Borges Pires 991768140
92 Mario Nelcenyo Silva dos anjos
93 Ivete A. Vis de Lima
94 Luana Cerdeira Figueira
95 Cleidenio Queiroz
96 Graciane Ferreira Neves 99146-1392
97 Joulani Mota Cardoso
98 Lucenilda Souza Calderaro
99 Suely da Silva Azevedo
100 Cristiane Ferreira dos Santos
101 Fabiana Silva Benicio
102 Andréa Maria Pereira 991131083
103 Marcos do Socorro Cardoso 992318260
104 Rayane Sanches Ramos 992271273
105 Terezinha Benicio Sanches 99225-9955
106 Eliziane Pereira Pinto
107 Maria de Jesus Martins Pereira
108 Simone Leite
109 Sinamar Silva da Costa
110 Lidia Ma Silva da Costa
111 Jaime Rocha Gomes
112 Luiline Pinto
113 Erlison Sarmento 991836561
114 Cristina de Jesus Silva
115 Glaucia Cerdeira da Mota
116 Maria das Dores F. da Silva
117 Maria Antônia Santiago dos Santos
118 Divanilda da Silva
119 Gilmara P. Rodrigues
120 Mayara Duane Diniz

121 Maria Rosilene Rodrigues
122 Aldenice Sabrina Pereira Melo
123 Naiara Guimarães d Silva
124 Margarizene Teixeira.
125 Maria Eleonice dos Santos
126 Cristiane Oliveira Batista
127 Ivanilza Rodrigues Silva
128 Lauceleide Viegas Dias
129 Eliane de Sousa Rebelo.
130 Jucimar O. dos Santos
131 Francinara de Sousa Silva
132 Eliane Mª Alves
133 Maria Alves Ferreira
134 Marciane Costa dos Santos
135 - Celso Manuel Wanghef
136 Edenaldo Marcio da Silva
137 Nici Oliveira dos Santos
138 Elpisa Maciel Peres
139 Rodrigo Tavares
140 Andréa Assunção Cardoso
141

UNAMA

Lista de frequência da reunião de Criação de bairro do Residencial Salvação no dia 16 de março de 2019

1. Sandra Maria do Nascimento Pinto
2. Marli Barbosa
3. Railton Sarmento Barbosa.
4. Joana Mª Ferreira Sá
5. Adelia Nogueira da Silva
6. Luiza Tavares Rocha
7. Mª [illegible] da Silva
8. [illegible] Miranda
9. Marinaldo de Jesus Andrade
10. Maria do Socorro M. dos Santos
11. [illegible]
12. [illegible] Ferreira
13. [illegible] de [illegible] Cardoso
14. Mª do Rito Santiago
15. Mª Silva S. Paes
16. [illegible] Cardoso [illegible]
17. [illegible] Ribeiro Freire
18. Maria Madalena Figueira de Sousa
19. [illegible]
20. [illegible] Pires de Jesus

Arely da Silva Cominchi
Ade Azevedo Pedroso
Nelia Braz Chaves
Cristiana machado da Silva
Antonio Figueiredo da Costa
Fabiola dos S. Rodrigues.
Maria de Jesus martins pereira
Cristina de Jesus silva
Edivacy cota Vasconcelos
Deusdete da silva
Alizandra cristi cerdeira de Farias
Dulcite Rodrigues Oliveira
Juana Cerdeira Figueira
Hélia Patrícia soares Santos
m.ª Elizete S. Santos
Diane de Sousa Silva
Andréa Maria Pereira
Merivalda Campos dos Santos
Benalice dos santos pilueiro
Valdelice da Rocha Vieira
Valdomiro Pereira de Sousa
Nelo Santos de Sousa
Melene Pinto
Divanilda Silva
Adam Farias moraes.
Edna dos santos monteiro.
Jacilene Silva dos Reis
Deliane Pedroso Costa
Aldéia Bagata Fernandes
Cideleon Duarte Pinto
Jodele Pinto de Souza
Lucielia Rodrigues Barros.
Alcides dos Santos Pereira
Tatiana Neves Soares

Lista de frequencia de reunião de Criação de bairro do Residencial Salvação realizada no dia 16 de março de 2019

1- Izakelly Márcia Silva dos Santos
2- Elivandre Costa Coelho
3- José Matias Elvarinho Leal
4- Mazilda Nogueira dos Santos
5- Elaine Cristina Gomes Batista
6- Margaretha Lopes da Silva
7- Maria Alzenira Benicio
8- Francisca Célia Biá da Cunha
9- Maria Sirenilda Farias dos Santos
10- Pâmela Taynara Santos Carvalho
11- Raimundo Dione Souza Castro
12- Lucinelma do Nascimento Rosa
13- Liliane de Sousa
14- Kelly dos Santos
15- Alderlígia Costa
16- Patrícia Almeida
17- Jonas Gonçalves
18- Eliquidalva dos S. Castro
19- Ana Telma Bentes Castro
20- Filimar Macedo
21- João Soares
22- Edenilce Sara Brito
23- Zovildo Batista Oliveira
24- Deusanira Branches Coldeira
25- Nelza Farias dos Santos
26- Elizete Moraes Oliveira
27- Majúlia dos Santos Lima

28 - Maria Rosa Araujo das Chagas
29 - Rosinalva Araújo Magno
30 - Maria Odete Cardoso Sousa
31 - Rosiene Ferreira Nunes
32 - Kerlisson da Silva Duarte
33 - Marcélia Albuquerque de Melo
34 - Maria Norma R. Ferreira
35 - Eliane Colares de Sousa
36 - Mariana Cunha F. de Sousa
37 - Claudiomar Rêgo S. Oliveira
38 Carlos Alberto Sousa
39 Diarlando dos Santos
40 - [illegible]
41 Neuvelda Campos dos Santos
42 Maria da Conceição de Sousa
43 Evanilda Siqueira dos Santos
44 Francisca Cristina Sousa Rego
45 Eleonory Mirya Rego Maia
46 Maria das Dores Silva Almeida
47 - Cristiane Soares Travassos
48 Adalci Vaz João Dias
49 - Francisca das Chagas Conceição de Sales
50 - Rosa Marques da Silva 99165452[illegible]
51 - Eliana Moreira dos Santos 99167111
52 Valneci Bentes Ferreira 991691931
53 - Valquiria Silva dos Santos
54 Mª Lucia da Silva Feitosa
55 Rosangela da Silva Feitosa
56 - Aldenira Ferreira do Nascimento
57 - Mª Rosangela Correa do Amaral 991176020
58 - Andrea Correa do Amaral 992240733

59- Maulda Bentes da Silva 99205 0959
60 Ineneci Maria Correa Amaral. 991301382
61 Luzi de Almeida Ferreira
62 Nildimara S. Correia 991913259
63 Zildemar Fernandes Vieira 99107-9224
64 Mª das Graças Cardoso da Silva 99178,9391
65 Raifene Silva 99211-9566
66 Wagner Pinto dos Santos 991312713
67 Rosalia Rego Oliveira 991306345
68 Heraldo Conceição Silva 91479457
69 Lucia Aguiar Moita 91188320
70 Edelene Rego dos Santos 91853672
71 Franciane de Jesus Souza 992103069
72 Diane de Sousa Silva 991864223
73 Hortência dos Santos Pereira
74 Mª Nazaré Mota de Carvalho
75 Romilda da Silva Santos
76 Jessica da Silva Pereira
77 Eliane dos Santos Lima
78 Maria Olivane Costa da Silva
79 Maria Alcenir da Silva
80 Hilda Raimunda Silva de Paula
81 Zelinda Sousa da Silva
82 Darliane Gomes Pereira
83 Madiane Silva
84 Eunice dos Passos Duarte
85 Gedeli Ferreira da Silva
86 Miracelia Rodrigues da Mota
87 Raimundo de Oliveira Sousa
88 Alcilane Castro da Silva Barbosa. 991168674.
89 Eli de da Silva Moura