Requerimento nº / 2025

REQUERIMENTO

O Vereador **JOSÉ SOARES CORREIA** no uso das atribuições que lhe são conferidas pelo Regimento Interno desta Casa, requer ao Exmo. Sr. Hélio Lima Aragão Filho, Prefeito, extensivo a secretaria competente, que seja tomadas as devidas providências com relação as constantes inundações que ocorrem durante o período chuvoso na **Rua: Antônio Farias – Lot. Rio Verde** – Bairro Cruz Alta.

Justificativa

O referido pedido se faz necessário, pois segundo informações dos moradores, no período chuvoso a água que desce no canal existente na rua Assis Severino Chagas, invade a Rua Antônio Farias, causando diversos transtornos, invadindo as casas e causando prejuízos. Ainda conforme as informações dos moradores existe uma casa construída em um terreno público que impede a passagem da água, mesmo havendo um bueiro, não consegue dá vencimento ao volume de água. Em anexo segue fotos enviadas para o gabinete onde é visível a referida situação.

Sala das Sessões, 13 de janeiro de 2025

JOSE SOARES CORREIA:68147848404
Assinado de forma digital por JOSE SOARES CORREIA:68147848404
Dados: 2025.01.13 11:29:54 -03'00'

José Soares Correia
(Irmão Soares)
- Vereador –



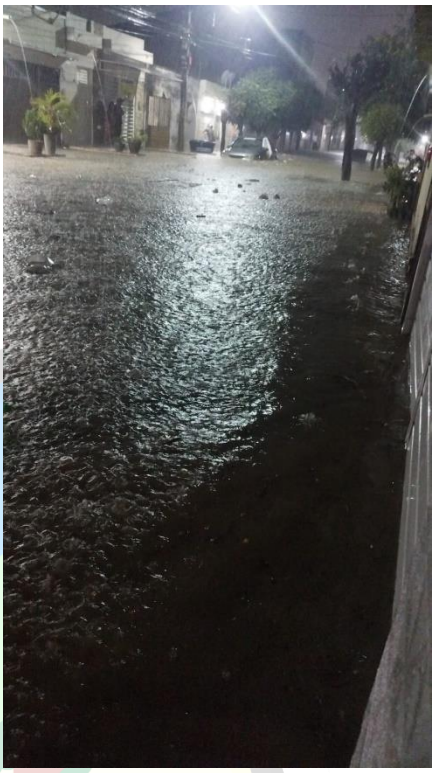




CASA DR. JOSÉ VIEIRA DE ARAÚJO
CÂMARA MUNICIPAL DE VEREADORES DE SANTA CRUZ DO CAPIBARIBE - PE
Rua Manoel Rufino de Melo, 100/ Centro / CEP: 55192-315 / Santa Cruz do Capibaribe - PE
Fone: 81 3731-3084 / e-mail: camaradevereadores@santacruzdocapibaribe.pe.leg.br
www.santacruzdocapibaribe.pe.leg.br


CELIO DA BICA
TELECOM
STA CRUZ
R. Antônio Farias
R. Assis Severino Chagas
R. Antônio Farias
R. Assis Severino Ch
Google