SENHOR PRESIDENTE
SENHORES (a) VEREADORES E VEREADORAS

ENCAMINHAR AO
EXECUTIVO MUNICIPAL
17.ª SESSÃO
DATA 24/05/22
PRESIDENTE

INDICAÇÃO Nº
2221

Atendendo inúmeros pedidos de munícipes é que **INDICO** a Exma. Senhora Prefeita **RAQUEL AUXILIADORA CHINI,** que solicite estudos junto a Secretaria competente a instalação de **CÂMERAS DE MONITORAMENTO devido ao grande descarte irregular de lixos CARVALHO RAMOS** prox. ao **nº 1362** no **BAIRRO ESMERALDA**.

Tendo em vista estar prejudicando o meio ambiente e colaborando com a proliferação de insetos e roedores nestes locais e identificar esses infratores e consequentemente aplicar as penalidades cabíveis, além de contribuir para a segurança da comunidade.

Anexo fotos.

Sala Emancipador Oswaldo Toschi, 24 maio de 2022.

MARCELINO SANTOS GOMES
Vereador

MC

VEREADOR MARCELINO

INDICAÇÃO A PREFEITA SOLICITANDO INSTALAÇÃO DE CAMERA DE MONITORAMENTO NA RUA HUGO DE CARVALHO RAMOS PROXIMO AO Nº 1362 CRUZAMENTO - BAIRRO ESMERALDA.

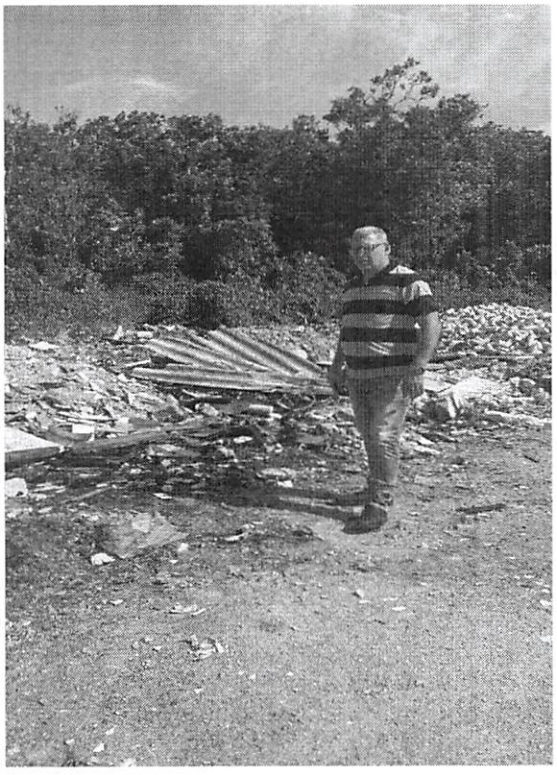

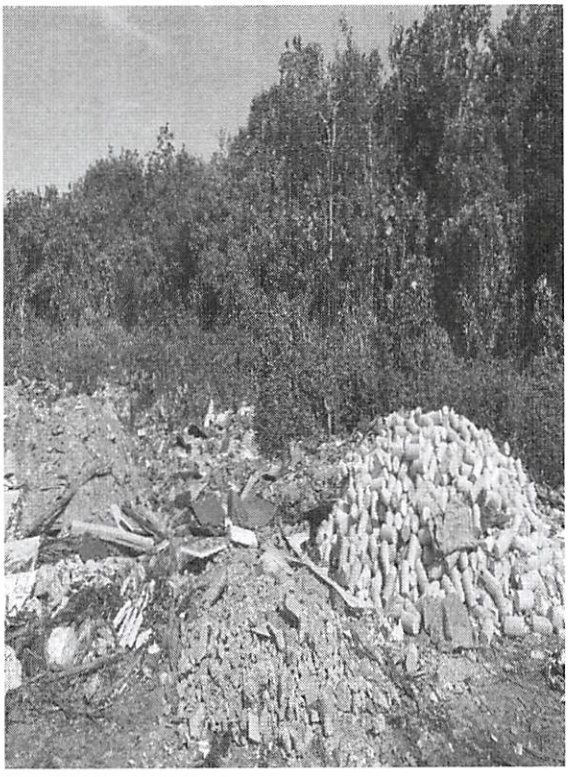

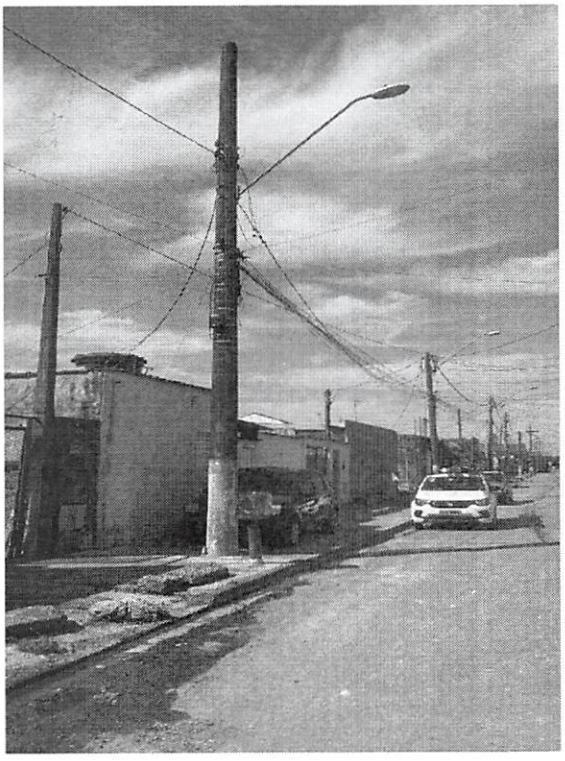

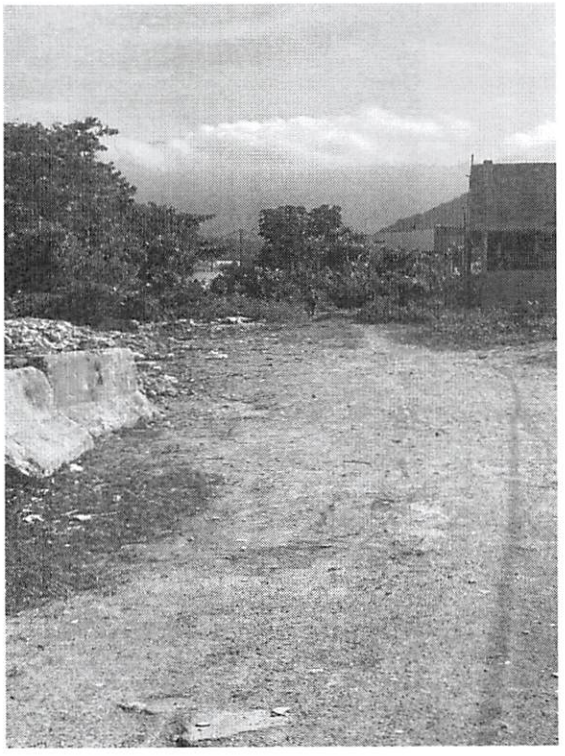

MC