PSB

**REQUERIMENTO Nº 2046 /2019.**

única
unanimidade
10 / 12 / 19
Câmara Municipal de Santarém
Alaércio Magalhães Cardoso
Secretário

Senhor Presidente,

Senhora e Senhores Vereadores

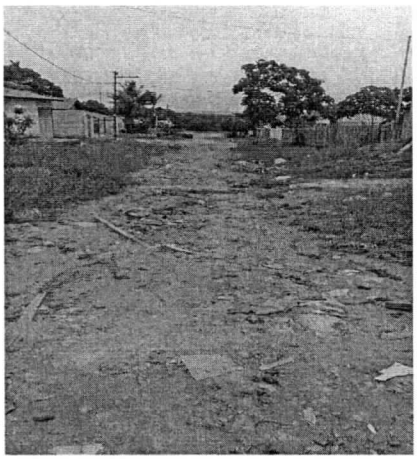

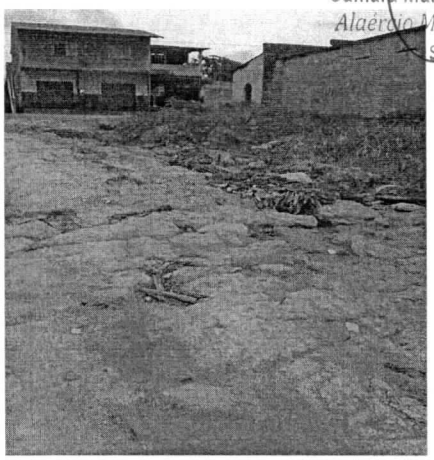

REQUEIRO, de acordo com o Regimento Interno deste Poder Legislativo, Art. 51, que seja endereçada correspondência a **Secretaria Municipal de Infraestrutura**, para que determine que seja realizado, **SERVIÇO DE INFRAESTRUTURA (TERRAPLENAGEM) PARA TRAVESSA MAPIRI, BAIRRO NOVA VITÓRIA,** pois a referida via encontra-se em péssimo estado de conservação.

**JUSTIFICATIVA**

Senhora e Senhores Vereadores, é notória a falta de Infraestrutura no bairro Nova Vitória na Travessa Mapiri. Os moradores estão sendo prejudicados pelas condições em que se encontra aquele logradouro e estão necessitando urgente dos serviços do poder público competente, para atender a circulação de pedestres e veículos.

Que desta decisão seja dado conhecimento a Associação de Moradores do Bairro Nova Vitória.

Sala das Sessões, Plenário Vereador Benedito Oliveira Magalhães, em de outubro de 2019.

**ROGÉLIO CEBULISKI (GAÚCHO)**
**Vereador do PSB**