ENCAMINHAR AO
EXECUTIVO MUNICIPAL
10 ª SESSÃO
DATA 05/04/22
PRESIDENTE

SENHOR PRESIDENTE

SENHORES (AS) VEREADORES(AS)

INDICAÇÃO Nº 1351

INDICO a mesa que seja enviado o oficio a Exma. Senhora Prefeita **RAQUEL AUXILIADORA CHINI** que adote providências necessárias, junto à secretaria competente, para que realize o serviço de drenagem na Rua Manoel Cabrera Negrete, número 30, no bairro Vila Caiçara.

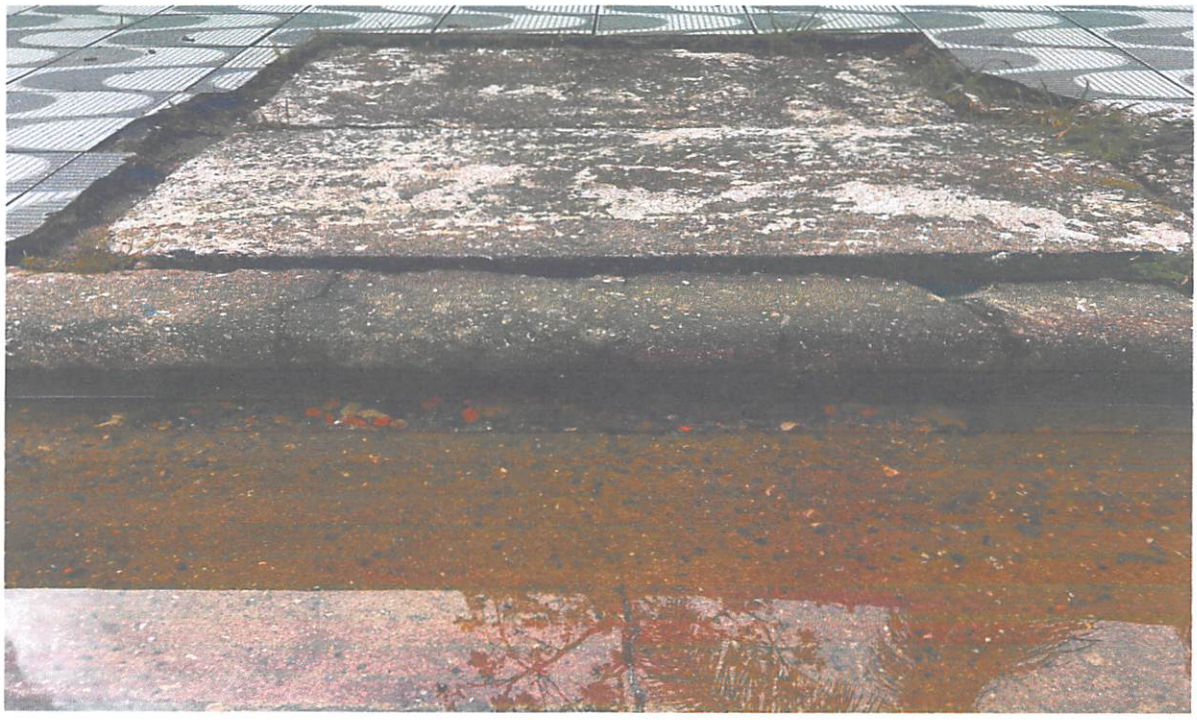

JUSTIFICATIVA:

Tal solicitação se faz necessária pois está gerando diversos problemas aos moradores próximos ao local, que procuraram este vereador solicitando ajuda para resolver esse problema.

SALA EMANCIPADOR OSWALDO TOSCHI 5 DE ABRIL DE 2022

FRANCISCO DE ARAUJO LIMA JUNIOR

(GUGU MIL GRAU)

VEREADOR