PROTOCOLO INTEGRADO DO ESTADO
Fls. 49
Mov. 21

PARANÁ
GOVERNO DO ESTADO
CASA CIVIL

Palácio Iguaçu – Curitiba, data da assinatura digital
OF CEE/CC 1204/25

e-Protocolo n.º 23.961.323-3

Senhor Presidente,

Ao cumprimentar Vossa Excelência, e em atenção ao Ofício n.º 582/2025, encaminho a resposta da Secretaria de Estado da Educação, conforme a cópia do Ofício n.º 360/2025-DG/SEED e anexo (fls. 47, 12 a 42 e 46).

Na oportunidade, solicito dar ciência ao demais interessado.

Atenciosamente,

MAIQUEL ZIMANN
Diretor-Geral*

Anexo

Excelentíssimo Senhor
Vereador PAULO APARECIDO DE SOUZA
Presidente da Câmara Municipal
FOZ DO IGUAÇU – PR

CEE/GM/DF

* Delegação de competência – Resolução n.º 443/2023 – Casa Civil

Assinatura Avançada realizada por: **Maiquel Guilherme Zimann (XXX.365.389-XX)** em 10/06/2025 15:07 Local: CC/DG. Inserido ao protocolo **23.961.323-3** por: **Barbara Oliveira Trindade** em: 10/06/2025 14:47. Documento assinado nos termos do Art. 38 do Decreto Estadual nº 7304/2021. A autenticidade deste documento pode ser validada no endereço: **https://www.eprotocolo.pr.gov.br/spiweb/validarDocumento** com o código: **4291aa8fa48d0f43367b656a0c5afc00**.

ePROTOCOLO

PROTOCOLO INTEGRADO DO ESTADO
Fls. 49a
Mov. 21

Documento: **OFCC1204_REV.pdf**.

Assinatura Avançada realizada por: **Maiquel Guilherme Zimann (XXX.365.389-XX)** em 10/06/2025 15:07 Local: CC/DG.

Inserido ao protocolo **23.961.323-3** por: **Barbara Oliveira Trindade** em: 10/06/2025 14:47.

Documento assinado nos termos do Art. 38 do Decreto Estadual nº 7304/2021.

A autenticidade deste documento pode ser validada no endereço:
https://www.eprotocolo.pr.gov.br/spiweb/validarDocumento com o código:
4291aa8fa48d0f43367b656a0c5afc00.

PROTOCOLO INTEGRADO DO ESTADO
Fls. 1
Mov. 1

ESTADO DO PARANÁ

ePROTOCOLO

Órgão Cadastro: CIDADAO
Em: 09/05/2025 13:06

Protocolo:
23.961.323-3

Interessado 1: (CNPJ: XX.XXX.051/0001-28) CAMARA MUNICIPAL DE FOZ DO IGUAÇU
Interessado 2:
Assunto: ADMINISTRACAO GERAL **Cidade:** FOZ DO IGUACU / PR
Palavras-chave: CIDADAO
Nº/Ano -
Detalhamento: SOLICITAÇÃO

Código TTD: -

Para informações acesse: https://www.eprotocolo.pr.gov.br/spiweb/consultarProtocolo

PROTOCOLO INTEGRADO DO ESTADO
Fls. 2
Mov. 2

Assunto: ADMINISTRACAO GERAL
Protocolo: 23.961.323-3
Interessado: CAMARA MUNICIPAL DE FOZ DO IGUAÇU

Solicitação

Encaminha of. 582/2025, subscrito digitalmente pelo Exmo. Sr. Paulo Aparecido de Souza, Presidente da Câmara Municipal de Foz do Iguaçu, o qual encaminha a Indicação 1060/2025, de autoria do Ver. Bosco Foz.

Inserido ao protocolo **23.961.323-3** por: **Kelly Jacqueline Neumann** em: 09/05/2025 13:06. A autenticidade deste documento pode ser validada no endereço: **https://www.eprotocolo.pr.gov.br/spiweb/validarDocumento** com o código: **25f802b30f508015a05b11899a780b**.

PROTOCOLO INTEGRADO DO ESTADO
Fls. 3
Mov. 3

OFÍCIO Nº 582/2025

Foz do Iguaçu, 08 de Maio de 2025

Ao Sr(a)
Carlos Roberto Massa Júnior
Governador do Estado do Paraná

Assunto: **Encaminha indicação**

Excelentíssimo Senhor Governador,

Para as providências entendidas cabíveis, encaminhamos a Vossa Excelência, **indicação** tramitada em Sessão Ordinária realizada no dia 06 de maio de 2025, abaixo relacionada:

INDICAÇÃO Nº	**AUTOR(ES)**
1060/2025	Vereador Bosco Foz

Atenciosamente,

PAULO APARECIDO DE SOUZA
Presidente

Assinado por 1 pessoa: PRESIDENTE DA CÂMARA MUNICIPAL DE FOZ DO IGUAÇU
Para verificar a validade das assinaturas, acesse https://fozdoiguacu.1doc.com.br/verificacao/6DFE-13B1-562D-A143 e informe o código 6DFE-13B1-562D-A143

Inserido ao protocolo **23.961.323-3** por: **Kelly Jacqueline Neumann** em: 09/05/2025 13:06. A autenticidade deste documento pode ser validada no endereço: **https://www.eprotocolo.pr.gov.br/spiweb/validarDocumento** com o código: **31d10013f3c5757979609bb1eccd5ccc**.

PROTOCOLO INTEGRADO DO ESTADO
Fls. 4
Mov. 3

INDICAÇÃO Nº 1060/2025

Indica ao Governador do Estado do Paraná melhorias estruturais e de segurança para o Colégio Estadual Monsenhor Guilherme.

O Vereador que esta subscreve, no uso de suas atribuições legais e regimentais,

INDICA ao Excelentíssimo Senhor Governador do Estado do Paraná, que se digne

DETERMINAR à Secretaria competente estudo que viabilize melhorias estruturais e de segurança para o Colégio Estadual Monsenhor Guilherme.

J U S T I F I C A T I V A

O Colégio Estadual Monsenhor Guilherme é uma das mais tradicionais instituições de ensino do município, com 66 anos de história, atendendo aproximadamente 300 alunos do Ensino Fundamental e Médio nos períodos matutino e vespertino. Recentemente, a unidade escolar passou por uma importante transformação, tornando-se uma escola de ensino integral, aumentando significativamente sua relevância para a educação local.

Apesar dos avanços, ainda existem demandas estruturais e de segurança que precisam ser atendidas com urgência, tais como:

1. Pintura da escola – Necessidade de renovação da pintura interna e externa, proporcionando um ambiente mais adequado para o aprendizado.

2. Troca de pisos – Algumas áreas da escola apresentam pisos desgastados, comprometendo a segurança dos estudantes e servidores.

3. Reforma da fachada – Melhoria da fachada para adequar a estrutura física às condições ideais de ensino e recepção da comunidade escolar.

4. Segurança no entorno da escola – Relatos de abordagens indevidas, incluindo o oferecimento de drogas a estudantes nas proximidades do colégio,

Assinado por 1 pessoa: [illegible] DE FOZ DO IGUAÇU
Para verificar a validade das assinaturas, acesse https://fozdoiguacu.1doc.com.br/verificacao/[illegible] e informe o código [illegible]

Inserido ao protocolo **23.961.323-3** por: **Kelly Jacqueline Neumann** em: 09/05/2025 13:06. A autenticidade deste documento pode ser validada no endereço: **https://www.eprotocolo.pr.gov.br/spiweb/validarDocumento** com o código: **31d10013f3c5757979609bb1eccd5ccc**.

PROTOCOLO INTEGRADO DO ESTADO
Fls. 5
Mov. 3

exigem maior presença policial no local, especialmente nos horários de entrada e saída dos alunos (principalmente às 16h40).

Diante disso, solicitamos que a Prefeitura Municipal e a Secretaria de Educação avaliem e tomem as providências necessárias para atender a essas demandas, garantindo melhores condições para alunos, professores e toda a comunidade escolar.

Sala das Sessões, 17 de abril de 2025.

Bosco Foz
Vereador

Assinado por 1 pessoa: [illegible]
Para verificar a validade das assinaturas, acesse https://fozdoiguacu.1doc.com.br/verificacao/6DF5-A051-5620-5A83 e informe o código 6DF5-A051-5620-5A83

Inserido ao protocolo **23.961.323-3** por: **Kelly Jacqueline Neumann** em: 09/05/2025 13:06. A autenticidade deste documento pode ser validada no endereço: **https://www.eprotocolo.pr.gov.br/spiweb/validarDocumento** com o código: **31d10013f3c5757979609bb1eccd5ccc**.

PROTOCOLO INTEGRADO DO ESTADO
Fls. 6
Mov. 3

VERIFICAÇÃO DAS ASSINATURAS

Código para verificação: 1B75-A058-3A63-5B8B

Este documento foi assinado digitalmente pelos seguintes signatários nas datas indicadas:

JOÃO BOSCO DE OLIVEIRA MELO (CPF 919.XXX.XXX-87) em 22/04/2025 08:06:14 GMT-03:00
Papel: Parte
Emitido por: Sub-Autoridade Certificadora 1Doc (Assinatura 1Doc)

Para verificar a validade das assinaturas, acesse a Central de Verificação por meio do link:

https://fozdoiguacu.1doc.com.br/verificacao/1B75-A058-3A63-5B8B

Assinado por 1 pessoa: PRESIDENTE DA CÂMARA MUNICIPAL DE FOZ DO IGUAÇU
Para verificar a validade das assinaturas, acesse https://fozdoiguacu.1doc.com.br/verificacao/6DFE-13B1-562D-A143 e informe o código 6DFE-13B1-562D-A143

Inserido ao protocolo **23.961.323-3** por: **Kelly Jacqueline Neumann** em: 09/05/2025 13:06. A autenticidade deste documento pode ser validada no endereço: **https://www.eprotocolo.pr.gov.br/spiweb/validarDocumento** com o código: **31d10013f3c5757979609bb1eccd5ccc**.

PROTOCOLO INTEGRADO DO ESTADO
Fls. 7
Mov. 3

VERIFICAÇÃO DAS ASSINATURAS

Código para verificação: 6DFE-13B1-562D-A143

Este documento foi assinado digitalmente pelos seguintes signatários nas datas indicadas:

PRESIDENTE DA CÂMARA MUNICIPAL DE FOZ DO IGUAÇU (CPF 829.XXX.XXX-68) em 08/05/2025 21:13:35 GMT-03:00
Papel: Parte
Emitido por: Sub-Autoridade Certificadora 1Doc (Assinatura 1Doc)

Para verificar a validade das assinaturas, acesse a Central de Verificação por meio do link:

https://fozdoiguacu.1doc.com.br/verificacao/6DFE-13B1-562D-A143

Inserido ao protocolo **23.961.323-3** por: **Kelly Jacqueline Neumann** em: 09/05/2025 13:06. A autenticidade deste documento pode ser validada no endereço: **https://www.eprotocolo.pr.gov.br/spiweb/validarDocumento** com o código: **31d10013f3c5757979609bb1eccd5ccc**.

PROTOCOLO INTEGRADO DO ESTADO
Fls. 8
Mov. 4

DESPACHO

1. VISTO.

2. **Encaminhe-se à SEED.**

MAIQUEL GUILHERME ZIMANN
DIRETOR-GERAL

Assinatura Avançada realizada por: **Maiquel Guilherme Zimann (XXX.365.389-XX)** em 12/05/2025 11:26 Local: CC/DG. Inserido ao protocolo **23.961.323-3** por: **Elisete Jose de Souza** em: 09/05/2025 16:55. Documento assinado nos termos do Art. 38 do Decreto Estadual nº 7304/2021. A autenticidade deste documento pode ser validada no endereço: **https://www.eprotocolo.pr.gov.br/spiweb/validarDocumento** com o código: **fbc9829a693a371e0fba3ad5ccf0fc90**.

ePROTOCOLO

PROTOCOLO INTEGRADO DO ESTADO
Fls. 8a
Mov. 4

Documento: **DG.SEEDEDUCACAO.pdf**.

Assinatura Avançada realizada por: **Maiquel Guilherme Zimann (XXX.365.389-XX)** em 12/05/2025 11:26 Local: CC/DG.

Inserido ao protocolo **23.961.323-3** por: **Elisete Jose de Souza** em: 09/05/2025 16:55.

Documento assinado nos termos do Art. 38 do Decreto Estadual nº 7304/2021.

A autenticidade deste documento pode ser validada no endereço:
https://www.eprotocolo.pr.gov.br/spiweb/validarDocumento com o código:
fbc9829a693a371e0fba3ad5ccf0fc90.

DESPACHO – SEED/DG/AT

Protocolo: 23.961.323-3
Assunto: Solicitação de melhorias estruturais e de segurança

1. Trata o presente protocolo sobre o Ofício nº 582/2025, da Câmara Municipal de Foz do Iguaçu, por meio do qual solicita de melhorias estruturais e de segurança para o Colégio Estadual Monsenhor Guilherme.

2. Encaminhe-se à **DPGE/CH** para análise e demais providências.

Curitiba, (data eletrônica)

(assinatura eletrônica)
Giovanna Spejorim
Assessora
SEED/DG/AT

(assinatura eletrônica)
Alisson Michel Messias
Diretoria Geral
Chefe da Assessoria Técnica

Assinatura Avançada realizada por: **Giovanna Spejorim (XXX.310.689-XX)** em 12/05/2025 13:42. Inserido ao protocolo **23.961.323-3** por: **Giovanna Spejorim** em: 12/05/2025 13:42. Demais assinaturas na folha 9a. A autenticidade deste documento pode ser validada no endereço: **https://www.eprotocolo.pr.gov.br/spiweb/validarDocumento** com o código: **4ac8f2f04dd4f9e8b553b39fa296a7b3**.

ePROTOCOLO

PROTOCOLO INTEGRADO DO ESTADO
Fls. 9a
Mov. 5

Documento: **Solicitacaodemelhoriasestruturaisedeseguranca.pdf**.

Assinatura Avançada realizada por: **Giovanna Spejorim (XXX.310.689-XX)** em 12/05/2025 13:42 Local: SEED/DG/AT, **Alisson Michel Messias (XXX.115.569-XX)** em 12/05/2025 15:03 Local: SEED/DG/AT.

Inserido ao protocolo **23.961.323-3** por: **Giovanna Spejorim** em: 12/05/2025 13:42.

Documento assinado nos termos do Art. 38 do Decreto Estadual nº 7304/2021.

A autenticidade deste documento pode ser validada no endereço: **https://www.eprotocolo.pr.gov.br/spiweb/validarDocumento** com o código: **4ac8f2f04dd4f9e8b553b39fa296a7b3**.

PROTOCOLO INTEGRADO DO ESTADO
Fls. 10
Mov. 6

PARANÁ
GOVERNO DO ESTADO

SECRETARIA DE ESTADO DA EDUCAÇÃO

DIRETORIA DE PLANEJ.E GESTAO ESCOLAR/DEP.DE PLANEJ.DA REDE/COORD. DE

Protocolo:	23.961.323-3
Assunto:	Solicitação
Interessado:	CAMARA MUNICIPAL DE FOZ DO IGUAÇU
Data:	13/05/2025 08:35

DESPACHO

Ao Instituto FUNDEPAR/Departamento de Engenharia

Para informações no que se refere ao solicitado pela Câmara Municipal de Foz do Iguaçu, no Ofício nº. 582/2025, itens 1 a 3, às fls. 03, mov. 03.

Após, retorne a essa SEED/DPGE/DPR/Coordenação de Planejamento de Obras Escolares.

Curitiba, datado e assinado eletronicamente.

Valter Miguel Claro da Silva
SEED/DPGE/DPR/CPOE – Coordenador de Planejamento de Obras Escolares

Assinatura Avançada realizada por: **Valter Miguel Claro da Silva (XXX.584.349-XX)** em 13/05/2025 08:35 Local: SEED/DPGE/DPR/CPOE. Inserido ao protocolo **23.961.323-3** por: **Valter Miguel Claro da Silva** em: 13/05/2025 08:35. Documento assinado nos termos do Art. 38 do Decreto Estadual nº 7304/2021. A autenticidade deste documento pode ser validada no endereço: **https://www.eprotocolo.pr.gov.br/spiweb/validarDocumento** com o código: **1e18caab5228ac1b9a0653024ecfbc1b**.

ePROTOCOLO

PROTOCOLO INTEGRADO DO ESTADO
Fls. 10a
Mov. 6

Documento: **DESPACHO_1.pdf**.

Assinatura Avançada realizada por: **Valter Miguel Claro da Silva (XXX.584.349-XX)** em 13/05/2025 08:35 Local: SEED/DPGE/DPR/CPOE.

Inserido ao protocolo **23.961.323-3** por: **Valter Miguel Claro da Silva** em: 13/05/2025 08:35.

Documento assinado nos termos do Art. 38 do Decreto Estadual nº 7304/2021.

A autenticidade deste documento pode ser validada no endereço: **https://www.eprotocolo.pr.gov.br/spiweb/validarDocumento** com o código: **1e18caab5228ac1b9a0653024ecfbc1b**.

PROTOCOLO INTEGRADO DO ESTADO
Fls. 11
Mov. 7

INSTITUTO PARANAENSE DE DESENVOLVIMENTO EDUCACIONAL
DIRETORIA TÉCNICA DE ENGENHARIA
DEPARTAMENTO DE PROJETOS E ORÇAMENTOS

DESPACHO 1291/2025 – FUN/DITE/DOP

DE: FUN/DITE/DPO
PARA: SEED/NREFOZ/EDI

Protocolo nº 23.961.323-3

Assunto: Solicitação de melhorias estruturais e de segurança no Colégio Estadual Monsenhor Guilherme.

Parecer:

Em atenção à solicitação apresentada por meio do Ofício nº 582/2025, encaminhado pela Câmara Municipal de Foz do Iguaçu, Indicação nº 1062/2025 , que trata do pedido de recursos para a melhorias estruturais e de segurança para o Colégio Estadual Monsenhor Guilherme, informamos que, até o presente momento, a demanda não foi acompanhada de parecer técnico emitido pelo Núcleo Regional de Educação de Foz do Iguaçu, ao qual a instituição de ensino está vinculada.

Diante disso, informamos que as seguintes providências serão adotadas:

1. O setor de edificações do NRE de Foz de Iguaçu realizará uma análise preliminar para verificar a necessidade das melhorias estruturais, emitindo parecer técnico com a devida anuência da Chefia do Núcleo.
2. Confirmada a necessidade, o setor de edificações do NRE deverá retornar o protocolado para providências cabíveis.

(Datado e assinado eletronicamente)
Carolina do Rocio Nizer Picanço
Analista
FUN/DITE/DPO

(Datado e assinado eletronicamente)
Katia M. J. Baranoski
Chefe do Departamento de Projetos e Orçamentos
FUN/DITE/DPO
Portaria 077/2025

Assinatura Avançada realizada por: **Katia Mara de Jesus (XXX.728.898-XX)** em 21/05/2025 17:42 Local: FUN/DEP/COP. Inserido ao protocolo **23.961.323-3** por: **Carolina do Rocio Nizer Picanco** em: 15/05/2025 12:10. Documento assinado nos termos do Art. 38 do Decreto Estadual nº 7304/2021. A autenticidade deste documento pode ser validada no endereço: **https://www.eprotocolo.pr.gov.br/spiweb/validarDocumento** com o código: **50dd534c5180f053147bebebb9076661**.

ePROTOCOLO

PROTOCOLO INTEGRADO DO ESTADO
Fls. 11a
Mov. 7

Documento: **1291_23.961.3233_CAMARAMUNICIPAL_CEMONSGUILHERME_NREFOZ_CRN.docx.pdf**.

Assinatura Avançada realizada por: **Katia Mara de Jesus (XXX.728.898-XX)** em 21/05/2025 17:42 Local: FUN/DEP/COP.

Inserido ao protocolo **23.961.323-3** por: **Carolina do Rocio Nizer Picanco** em: 15/05/2025 12:10.

Documento assinado nos termos do Art. 38 do Decreto Estadual nº 7304/2021.

A autenticidade deste documento pode ser validada no endereço: **https://www.eprotocolo.pr.gov.br/spiweb/validarDocumento** com o código: **50dd534c5180f053147bebebb9076661**.

Ofício N°579/2025 – NRE/FOZ/CH

Resposta ao Ofício nº 582/2025 – Indicação nº 1062/2025

Assunto: Solicitação de recursos para melhorias estruturais e de segurança – Colégio Estadual Monsenhor Guilherme

Prezado(a) Senhor(a),

Em atendimento ao **Ofício nº 582/2025**, encaminhado por essa Câmara Municipal, informamos que o setor de edificações do Núcleo Regional de Educação de Foz do Iguaçu realizou visita técnica ao Colégio Estadual Monsenhor Guilherme.

Durante a vistoria, constatamos que, nos últimos dois anos, a unidade escolar passou por diversos reparos, entre os quais destacamos:

- Troca do padrão elétrico;
- Reforma na cobertura da biblioteca e do laboratório;
- Melhorias na quadra de esportes;
- Substituição do telhado;
- Reforma nas passarelas em alumínio (aluzinco);
- Pintura dos corredores.

Adicionalmente, está prevista a realização de reforma no âmbito do ***Programa Escola Mais Bonita 5***, contemplando a troca dos portões e o revestimento dos pisos dos corredores.

Importante destacar que, durante a vistoria técnica, não foi detectada qualquer patologia que comprometa a segurança ou a estrutura da edificação existente.

Assinatura Avançada realizada por: **Aguinaldo Luis Chichetti (XXX.990.048-XX)** em 30/05/2025 08:24 Local: SEED/FOZ/EDI. Inserido ao protocolo **23.961.323-3** por: **Aguinaldo Luis Chichetti** em: 29/05/2025 16:56. Documento assinado nos termos do Art. 38 do Decreto Estadual nº 7304/2021. A autenticidade deste documento pode ser validada no endereço: **https://www.eprotocolo.pr.gov.br/spiweb/validarDocumento** com o código: **9fd9c15519057f062ffef5f25ff1843f**.

PARANÁ GOVERNO DO ESTADO SECRETARIA DA EDUCAÇÃO
PROTOCOLO INTEGRADO DO ESTADO Fls. 13 Mov. 8

Em anexo, seguem fotografias que registram as condições atuais da escola.

Permanecemos à disposição para eventuais esclarecimentos.

Foz do Iguaçu, datado e assinado eletronicamente.

Atenciosamente,

AGUINALDO LUIS CHICHETTI

Supervisor de Obras

NRE Foz do Iguaçu

Assinatura Avançada realizada por: **Aguinaldo Luis Chichetti (XXX.990.048-XX)** em 30/05/2025 08:24 Local: SEED/FOZ/EDI. Inserido ao protocolo **23.961.323-3** por: **Aguinaldo Luis Chichetti** em: 29/05/2025 16:56. Documento assinado nos termos do Art. 38 do Decreto Estadual nº 7304/2021. A autenticidade deste documento pode ser validada no endereço: **https://www.eprotocolo.pr.gov.br/spiweb/validarDocumento** com o código: **9fd9c15519057f062ffef5f25ff1843f**.

ePROTOCOLO

PROTOCOLO INTEGRADO DO ESTADO
Fls. 13a
Mov. 8

Documento: **OFICIO_MONSENHOR_GUILHEMEDocumentosGoogle.pdf**.

Assinatura Avançada realizada por: **Aguinaldo Luis Chichetti (XXX.990.048-XX)** em 30/05/2025 08:24 Local: SEED/FOZ/EDI.

Inserido ao protocolo **23.961.323-3** por: **Aguinaldo Luis Chichetti** em: 29/05/2025 16:56.

Documento assinado nos termos do Art. 38 do Decreto Estadual nº 7304/2021.

A autenticidade deste documento pode ser validada no endereço: **https://www.eprotocolo.pr.gov.br/spiweb/validarDocumento** com o código: **9fd9c15519057f062ffef5f25ff1843f**.

PROTOCOLO INTEGRADO DO ESTADO
Fls. 14
Mov. 9

DETALHE ENTRADA DE ENERGIA 600A EM BAIXA TENSÃO (No alinhamento Predial)
VISTA FRONTAL DA MURETA DENTRO DA PROPRIEDADE
SEM ESCALA

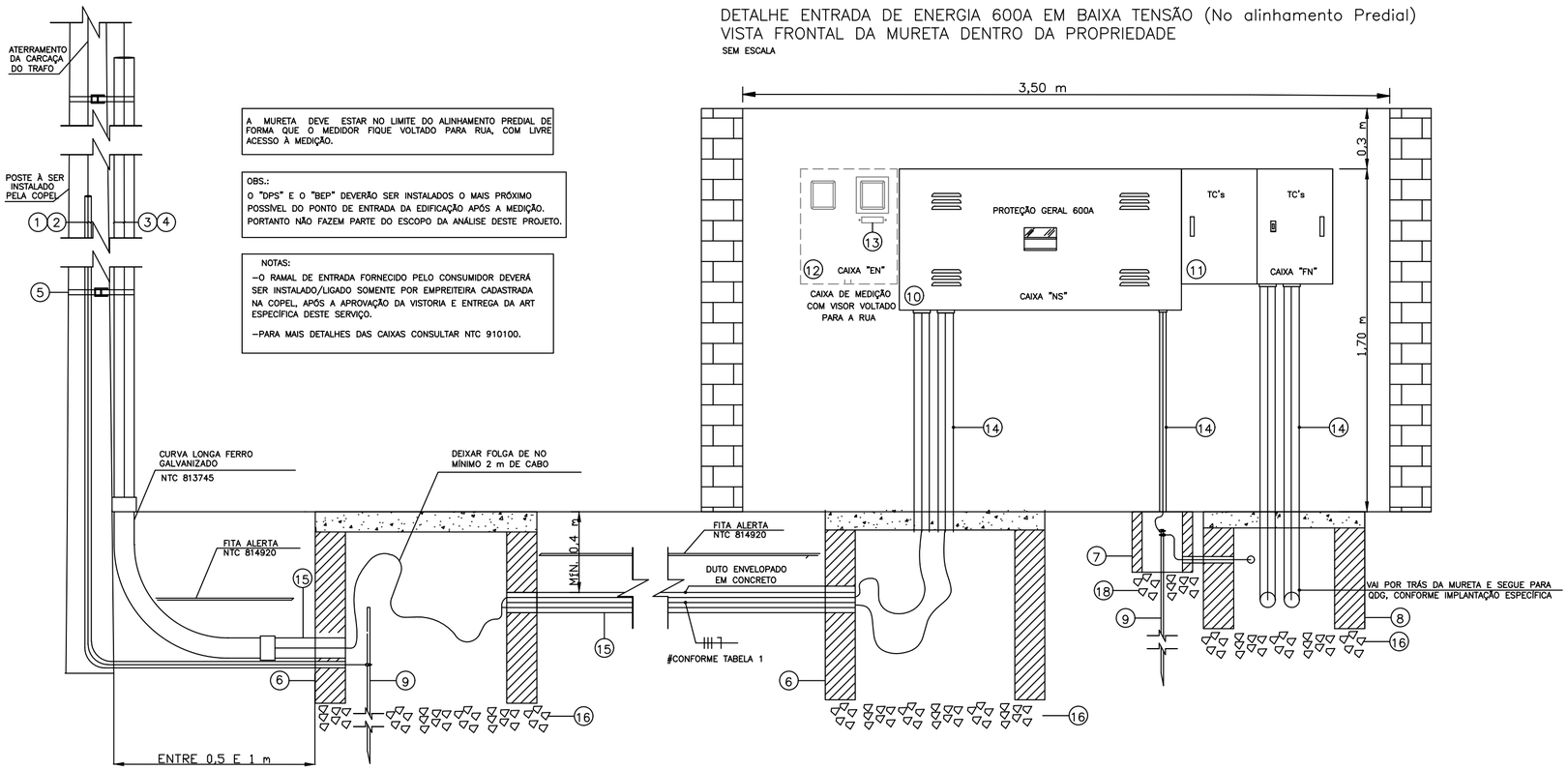

NOTAS:
1.1. NORMA COPEL NTC 901100 rev. Jul/2020 – FORNECIMENTO EM TENSÃO SECUNDÁRIA DE DISTRIBUIÇÃO.
1.2.NORMA COPEL NTC 903100 rev. Abr/2018 – FORNECIMENTO EM TENSÃO PRIMÁRIA DE DISTRIBUIÇÃO.
1.3.NORMA COPEL NTC 910910 rev. Nov/2012 – DISPOSITIVOS DE PROTEÇÃO CONTRA SURTOS – DPS;
1.4.NORMA COPEL NTC 910100 rev. Out/2020 – CAIXAS PARA EQUIPAMENTOS DE MEDIÇÃO E DE DISTRIBUIÇÃO – CENTRO DE MEDIÇÃO MODULADO;
1.5.NBR–5410/2004 – INSTALAÇÕES ELÉTRICAS DE BAIXA TENSÃO;
2. TODAS AS PARTES METÁLICAS NÃO ENERGIZADAS DEVERÃO SER ATERRADAS.
3. O CONDUTOR DE ATERRAMENTO DEVERÁ SER TÃO CURTO E RETILÍNIO QUANTO POSSÍVEL, SEM EMENDA E NÃO DEVERÁ TER DISPOSITIVO QUE POSSA CAUSAR SUA INTERRUPÇÃO.
4. A BARRA DE NEUTRO DEVERÁ SER FIXADA SOBRE ISOLADORES E A DE TERRA DIRETAMENTO NO QUADRO.
5. CADA ELETRODUTO DEVERÁ CONTER CIRCUITOS COMPLETOS RSTN.
6. OS CONDUTORES DEVERÃO SER IDENTIFICADOS PELAS SEGUINTES CORES:
* FASE R – AMARELA;
* FASE S – BRANCA;
* FASE T – VERMELHA;
* NEUTRO – AZUL–CLARO.
7. OS CABOS NO INTERIOR DE ELETRODUTOS NÃO DEVEM EXCEDER A OCUPAÇÃO MÁXIMA DE 40% CONFORME NBR 5410/2004. A DIMENSÃO MÍNIMA DE ELETRODUTOS ENTERRADOS DEVE SER Ø40mm;
8. O DIMENSIONAMENTO DE CONDUTORES DE FASE, NEUTRO E ATERRAMENTO DEVERÃO SEGUIR OBRIGATORIAMENTE AS INDICAÇÕES DA TABELA 1. OS CONDUTORES NEUTRO E FASE DEVERÃO POSSUI A MESMA SEÇÃO TRANSVERSAL.
9. PARA AS CONEXÕES DOS CABOS FLEXÍVEIS COM MEDIDORES, DISJUNTORES E BARRRAMENTOS DEVERÃO SER UTILIZADOS CONECTORES DE COMPRESSÃO APLICADOS COM ALICATE ESPECÍFICO E TAMBÉM NA TERMINAÇÃO DE CONDUTORES, PARA CONECTÁ–LOS A BORNES OU TERMINAIS DE DISPOSITIVOS OU EQUIPAMENTOS ELÉTRICOS;
10. CONFORME NBR–5410, ITEM 6.2.8.10 É VEDADA A APLICAÇÃO DE SOLDA ESTRANHO.
11. OS CABOS DOS RAMAIS CONECTADOS AOS DISJUNTORES DO QDG DA ENTRADA DE ENERGIA DEVEM SER CONTÍNUOS, NÃO ADMITINDO–SE EMENDAS, DEVERÃO TAMBÉM SER IDENTIFICADOS CONFORME ITEM 6;
12. DEVERÁ SER CONSTRUÍDA CAIXA DE PASSAGEM INTERMEDIÁRIA QUANDO A DISTÂNCIA DO RAMAL DO QDG PARA OUTROS QUADROS FOR SUPERIOR A 30 m OU QUANDO HOUVER MUDANÇA DE DIREÇÃO DO BANCO DE DUTOS;
13. OS QUADROS INSTALADOS DEVEM SER EMBUTIDOS EM ALVENARIA E ALIMENTADOS POR TUBULAÇÃO EMBUTIDA EM ALVENARIA, SENDO DE RESPONSABILIDADE DO EXECUTOR A CORREÇÃO E PINTURA DE RASGOS EM PAREDES E PISO, CONFORME ORIGINAL;
14. O SOMATÓRIO DAS CORRENTES NOMINAIS DOS DISJUNTORES NO QDG DOS QUADROS TERMINAIS NÃO DEVE SER SUPERIOR A 25% DA CAPACIDADE DE CORRENTE NOMINAL DO DISJUNTOR DA ENTRADA DE ENERGIA;
15. A CAIXA DE MEDIÇÃO, DE TCs E DE SECCIONAMENTO DEVERÃO SER OBRIGATORIAMENTE DE FABRICANTES HOMOLOGADOS CONFORME LISTAGEM CONSTANTE NO SITE DA COPEL;
16. A CAIXA DE MEDIÇÃO DEVERÁ SER INSTALADA DE MODO A GARANTIR, A QUALQUER MOMENTO E SITUAÇÃO, O LIVRE ACESSO À LEITURA E INSPEÇÃO DOS MEDIDORES DE ENERGIA;
17. É OBRIGATÓRIO O RECOLHIMENTO DE ART DE EXECUÇÃO DE OBRA, ANTES DE INICIAR O SERVIÇO;
18. DE ACORDO COM O ITEM 5.1.14 LETRA B DA NTC 901100, TODOS OS ITENS QUE COMPREENDER A INSTALAÇÃO DA ENTRADA SUBTERRÂNEA A PARTIR DO POSTE DE PROPRIEDADE DA COPEL, É DE INTEIRA RESPONSABILIDADE DO CONSUMIDOR.
19. DEVERÁ SER UTILIZADO TERMINAL DE COMPRESSÃO NA CONEXÃO ENTRE RAMAL DE LIGAÇÃO E RAMAL DE ENTRADA.

OBSERVAÇÕES IMPORTANTES:
1. DEVERÁ SER REALIZADO PREENCHIMENTO, PELA SEED, DO "TERMO DE OPÇÃO PELO ATENDIMENTO EM TENSÃO SECUNDÁRIA DE DISTRIBUIÇÃO PARA CONSUMIDOR ÚNICO", ATESTANDO CONHECIMENTO SOBRE OS CUSTOR ASSUMIDOS E O TIPO DE FATURAMENTO A SER UTILIZADO. A EMISSÃO DO TERMO DE RESPONSABILIDADE DO FUNDEPAR;
2. ALÉM DA DOCUMENTAÇÃO DO ITEM 1, DEVERÁ SER APRESENTADO A COPEL, NO MOMENTO DO PEDIDO DE LIGAÇÃO E APROVAÇÃO DE PROJETO ESPECÍFICO OS DOCUMENTO:
2.1 DECLRAÇÃO DE CARGAS (DCA) A SER IMPLANTADO ESSE PROJETO, DEVIDAMENTE PREENCHIDO E ASSINADO POR RESP. TÉCNICO;
2.2 ART DO RESP. TÉCNICO DA OBRA E DO PROJETO;
2.3 PLANTA DE SITUAÇÃO CONFORME NTC 900100;
2.4 TAIS DOCUMENTOS SERVEM DE BASE PARA O ESTUDO DE VIABILIDADE DE REDE ELÉTRICA PARA A IMPLANTAÇÃO DESTE PROJETO.

DETALHE PINGADEIRA
SEM ESCALA

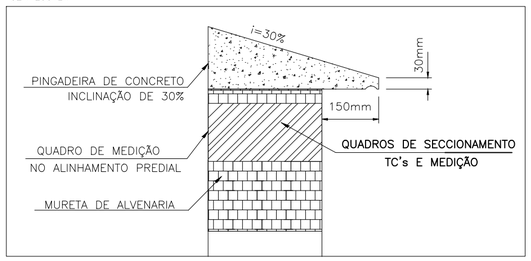

DET. BANCO DE DUTOS SUBTERRÂNEOS
SEM ESCALA

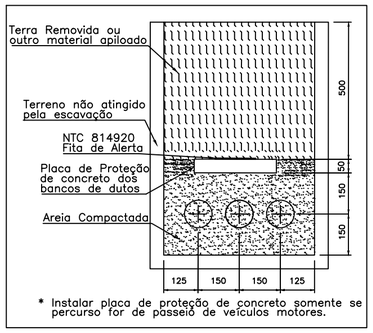

LEGENDA
1. ELETRODUTO APARENTE DE AÇO GALVANIZADO (ZINCADO) OU DE PVC RÍGIDO, NO CASO DE REGIÕES LITORÂNEAS, SEÇÃO Ø32mm (1"), h=3m, PARA PROTEÇÃO DO CONDUTOR DE ATERRAMENTO DE CARCAÇA DE TRANSFORMADOR.
2. CONDUTOR DE COBRE NU DE SEÇÃO 25 mm² PARA ATERRAMENTO DE CARCAÇA DE TRANSFORMADOR.
3. ELETRODUTO APARENTE EM POSTE PARA PROTEÇÃO DE FASES E NEUTRO, DE AÇO GALVANIZADO (ZINCADO), OU DE PVC RÍGIDO, NO CASO DE REGIÕES LITORÂNEAS, SEÇÃO CONFORME TABELA 1, h = 6 m.
4. CONDUTOR DE COBRE ISOLADO UNIPOLAR, ISOL. 0,6/1 kV, SEÇÃO CONFORME TABELA 1.
5. FITA DE AMARRAÇÃO METÁLICA COM PRESILHA.
6. CAIXA DE PASSAGEM DE CONCRETO, 80x80x80 cm, PARA CIRCUITOS DE ENERGIA NÃO MEDIDA, CONFORME PADRÃO COPEL, COM TAMPA DE AÇO DE FERRO FUNDIDO E SUBTAMPA CONFECCIONADA EM CHAPA DE ALÔMINIO E DISPOSITIVOS PARA LACRE.
7. CAIXA DE PASSAGEM DE CONCRETO, 30x30x30 cm, PARA ATERRAMENTO.
8. CAIXA DE PASSAGEM DE CONCRETO, 50x50x50 cm, PARA CIRCUITOS DE ENERGIA MEDIDA, CONFORME PADRÃO COPEL, COM TAMPA DE CONCRETO.
9. HASTE DE TERRA COPPERWELD 2400x12,8 mm, CONEXÕES SOMENTE ATRAVÉS DE SOLDA EXOTÉRMICA OU CONECTOR TIPO "GAR", NTC 917040.
10. CAIXA DE PROTEÇÃO GERAL TIPO "NS" EM CHAPA DE AÇO–CARBONO. NO CASO DE REGIÃO LITORÂNEA, A CAIXA DEVERÁ SER DE MATERIAL QUE RESISTA À INTEMPÉRIES, COMO ALUMÍNIO OU MATERIAL POLIMÉRICO.
11. CAIXA PARA TC's TIPO "FN" EM CHAPA DE AÇO–CARBONO. NO CASO DE REGIÃO LITORÂNEA, A CAIXA DEVERÁ SER DE MATERIAL QUE RESISTA À INTEMPÉRIES, COMO ALUMÍNIO OU MATERIAL POLIMÉRICO.
12. CAIXA DE MEDIÇÃO TIPO "EN" EM CHAPA DE AÇO–CARBONO. NO CASO DE REGIÃO LITORÂNEA, A CAIXA DEVERÁ SER DE MATERIAL QUE RESISTA À INTEMPÉRIES, COMO ALUMÍNIO OU MATERIAL POLIMÉRICO.
13. PLAQUETA DE IDENTIFICAÇÃO PARAFUSA OU REBITADA.
14. ELETRODUTO APARENTE EM MURETA, DE AÇO GALVANIZADO (ZINCADO), OU DE PVC RÍGIDO, NO CASO DE REGIÕES LITORÂNEAS, SEÇÃO CONFORME TABELA 1.
15. ELETRODUTO SUBTERRÂNEO PEAD CORRUGADO, SEÇÃO CONFORME TABELA 1, ENVELOPADO EM CONCRETO.
16. CAMADA DE PEDRA BRITA, N°2.

VISTA FRONTAL DOS MEDIDORES
SEM ESCALA

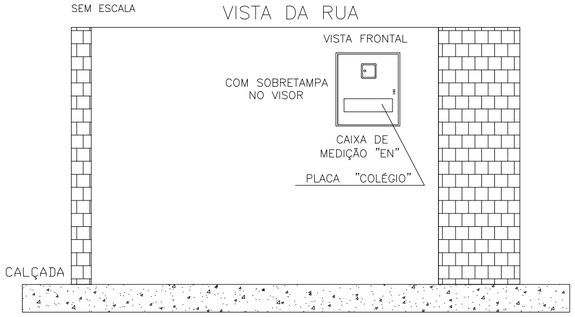

TABELA 1 – ESPECIFICAÇÃO DE MATERIAIS EM FUNÇÃO DA CORRENTE

Padrão de Entrada de Energia	Ramal de Ligação Subterrâneo em BT		Sistema de Aterramento		Barramento CX. DISJ. GERAL E QDG	Caixa de Proteção GERAL
	Cobre (mm²)	Eletroduto Ø (Polegadas)	Cobre (mm²)	Eletroduto Ø (Polegadas)		
600 A	3x 3#120(120) Isol. 0,6/1kV–PVC	Poste: 3 x 4" Subterrâneo: 3 x 4"	95	1.1/4"	2" x 1/4"	NS

TABELA DE EQUIVALÊNCIA DO DIÂMETRO NOMINAL DE ELETRODUTO RÍGIDO (NORMA TÉCNICA COPEL – NTC 917000)

mm	20	25	32	40	50	60	75	85	100
Pol.	1/2	3/4	1	1 1/4	1 1/2	2	2 1/2	3	4

FUNDEPAR Instituto Paranaense de Desenvolvimento Educacional

GOVERNO DO ESTADO DO PARANÁ

OBRA: ENTRADA DE ENERGIA 600A EM BT - PADRÃO FUNDEPAR - (NO ALINHAMENTO PREDIAL)

PROTOCOLO:

MUNICÍPIO / NRE:

ENDEREÇO:

PROPRIETÁRIO: GOVERNO DO ESTADO DO PARANÁ

AUTOR DO PROJETO | REGISTRO PROFISSIONAL: ENG. ELETRICISTA JOÃO DE DEUS VENTURATO CREA PR 34340/ D

REFERÊNCIA: PROJETO ELÉTRICO ENTRADA DE ENRGIA 600A EM BT PADRÃO FUNDEPAR

DESENHO: JOÃO DE DEUS VENTURATO
DATA: 04/2023
ESCALA DO DESENHO: SEM ESCALA
ARQUIVO:

Prancha 01/02

A2

Inserido ao protocolo **23.961.323-3** por: **Aguinaldo Luis Chichetti** em: 29/05/2025 16:56. A autenticidade deste documento pode ser validada no endereço: **https://www.eprotocolo.pr.gov.br/spiweb/validarDocumento** com o código: **4086de6aa8b2a1d21d5fa0806880f40d**.

PROTOCOLO INTEGRADO DO ESTADO
Fls. 15
Mov. 10



Inserido ao protocolo **23.961.323-3** por: **Aguinaldo Luis Chichetti** em: 29/05/2025 16:57. A autenticidade deste documento pode ser validada no endereço: **https://www.eprotocolo.pr.gov.br/spiweb/validarDocumento** com o código: **6d81cd5965e0bf6b719e7b6bd2306782**.

PROTOCOLO INTEGRADO DO ESTADO
Fls. 16
Mov. 10



Inserido ao protocolo **23.961.323-3** por: **Aguinaldo Luis Chichetti** em: 29/05/2025 16:57. A autenticidade deste documento pode ser validada no endereço: **https://www.eprotocolo.pr.gov.br/spiweb/validarDocumento** com o código: **6d81cd5965e0bf6b719e7b6bd2306782**.

PROTOCOLO INTEGRADO DO ESTADO
Fls. 17
Mov. 11



Inserido ao protocolo **23.961.323-3** por: **Aguinaldo Luis Chichetti** em: 29/05/2025 16:57. A autenticidade deste documento pode ser validada no endereço: **https://www.eprotocolo.pr.gov.br/spiweb/validarDocumento** com o código: **effbd75bfdb55443a50910f3660c592f**.

PROTOCOLO INTEGRADO DO ESTADO
Fls. 18
Mov. 11



Inserido ao protocolo **23.961.323-3** por: **Aguinaldo Luis Chichetti** em: 29/05/2025 16:57. A autenticidade deste documento pode ser validada no endereço: **https://www.eprotocolo.pr.gov.br/spiweb/validarDocumento** com o código: **effbd75bfdb55443a50910f3660c592f**.

PROTOCOLO INTEGRADO DO ESTADO
Fls. 19
Mov. 11



Inserido ao protocolo **23.961.323-3** por: **Aguinaldo Luis Chichetti** em: 29/05/2025 16:57. A autenticidade deste documento pode ser validada no endereço: **https://www.eprotocolo.pr.gov.br/spiweb/validarDocumento** com o código: **effbd75bfdb55443a50910f3660c592f**.

PROTOCOLO INTEGRADO DO ESTADO
Fls. 20
Mov. 11



Inserido ao protocolo **23.961.323-3** por: **Aguinaldo Luis Chichetti** em: 29/05/2025 16:57. A autenticidade deste documento pode ser validada no endereço: **https://www.eprotocolo.pr.gov.br/spiweb/validarDocumento** com o código: **effbd75bfdb55443a50910f3660c592f**.

PROTOCOLO INTEGRADO DO ESTADO
Fls. 21
Mov. 11



Inserido ao protocolo **23.961.323-3** por: **Aguinaldo Luis Chichetti** em: 29/05/2025 16:57. A autenticidade deste documento pode ser validada no endereço: **https://www.eprotocolo.pr.gov.br/spiweb/validarDocumento** com o código: **effbd75bfdb55443a50910f3660c592f**.

PROTOCOLO INTEGRADO DO ESTADO
Fls. 22
Mov. 11



Inserido ao protocolo **23.961.323-3** por: **Aguinaldo Luis Chichetti** em: 29/05/2025 16:57. A autenticidade deste documento pode ser validada no endereço: **https://www.eprotocolo.pr.gov.br/spiweb/validarDocumento** com o código: **effbd75bfdb55443a50910f3660c592f**.

PROTOCOLO INTEGRADO DO ESTADO
Fls. 23
Mov. 11



Inserido ao protocolo **23.961.323-3** por: **Aguinaldo Luis Chichetti** em: 29/05/2025 16:57. A autenticidade deste documento pode ser validada no endereço: **https://www.eprotocolo.pr.gov.br/spiweb/validarDocumento** com o código: **effbd75bfdb55443a50910f3660c592f**.

PROTOCOLO INTEGRADO DO ESTADO
Fls. 24
Mov. 11



Inserido ao protocolo **23.961.323-3** por: **Aguinaldo Luis Chichetti** em: 29/05/2025 16:57. A autenticidade deste documento pode ser validada no endereço: **https://www.eprotocolo.pr.gov.br/spiweb/validarDocumento** com o código: **effbd75bfdb55443a50910f3660c592f**.

PROTOCOLO INTEGRADO DO ESTADO
Fls. 25
Mov. 11



Inserido ao protocolo **23.961.323-3** por: **Aguinaldo Luis Chichetti** em: 29/05/2025 16:57. A autenticidade deste documento pode ser validada no endereço: **https://www.eprotocolo.pr.gov.br/spiweb/validarDocumento** com o código: **effbd75bfdb55443a50910f3660c592f**.

PROTOCOLO INTEGRADO DO ESTADO
Fls. 26
Mov. 11



Inserido ao protocolo **23.961.323-3** por: **Aguinaldo Luis Chichetti** em: 29/05/2025 16:57. A autenticidade deste documento pode ser validada no endereço: **https://www.eprotocolo.pr.gov.br/spiweb/validarDocumento** com o código: **effbd75bfdb55443a50910f3660c592f**.

PROTOCOLO INTEGRADO DO ESTADO
Fls. 27
Mov. 12



Inserido ao protocolo **23.961.323-3** por: **Aguinaldo Luis Chichetti** em: 29/05/2025 16:57. A autenticidade deste documento pode ser validada no endereço: **https://www.eprotocolo.pr.gov.br/spiweb/validarDocumento** com o código: **16dbb80f54aa244038ffd8dae4845d10**.

PROTOCOLO INTEGRADO DO ESTADO
Fls. 28
Mov. 12



Inserido ao protocolo **23.961.323-3** por: **Aguinaldo Luis Chichetti** em: 29/05/2025 16:57. A autenticidade deste documento pode ser validada no endereço: **https://www.eprotocolo.pr.gov.br/spiweb/validarDocumento** com o código: **16dbb80f54aa244038ffd8dae4845d10**.

PROTOCOLO INTEGRADO DO ESTADO
Fls. 29
Mov. 13



Inserido ao protocolo **23.961.323-3** por: **Aguinaldo Luis Chichetti** em: 29/05/2025 16:57. A autenticidade deste documento pode ser validada no endereço: **https://www.eprotocolo.pr.gov.br/spiweb/validarDocumento** com o código: **6b9b2cc0414321b2590e2969dca403dd**.

PROTOCOLO INTEGRADO DO ESTADO
Fls. 30
Mov. 13



Inserido ao protocolo **23.961.323-3** por: **Aguinaldo Luis Chichetti** em: 29/05/2025 16:57. A autenticidade deste documento pode ser validada no endereço: **https://www.eprotocolo.pr.gov.br/spiweb/validarDocumento** com o código: **6b9b2cc0414321b2590e2969dca403dd**.

PROTOCOLO INTEGRADO DO ESTADO
Fls. 31
Mov. 13

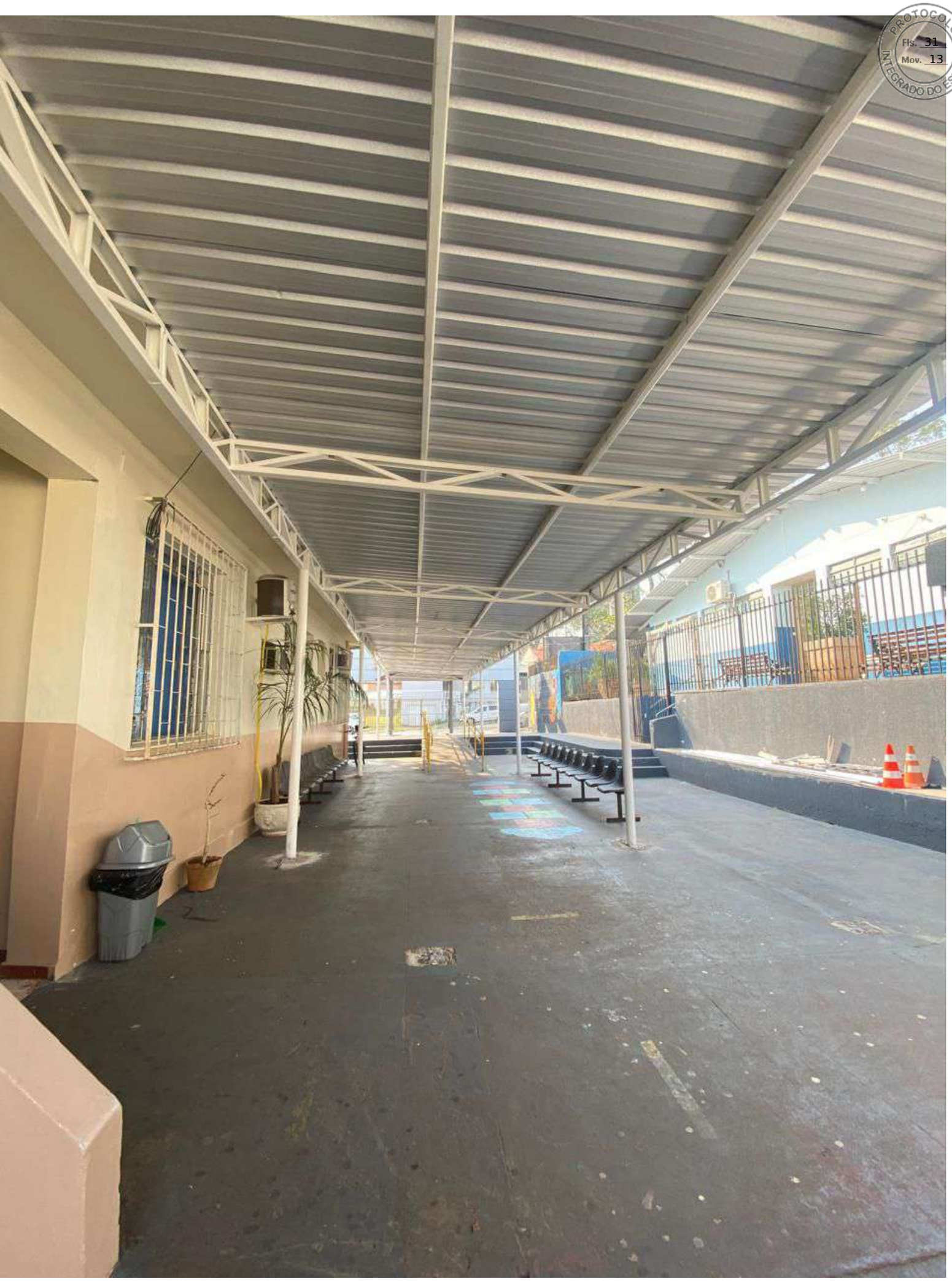

Inserido ao protocolo **23.961.323-3** por: **Aguinaldo Luis Chichetti** em: 29/05/2025 16:57. A autenticidade deste documento pode ser validada no endereço: **https://www.eprotocolo.pr.gov.br/spiweb/validarDocumento** com o código: **6b9b2cc0414321b2590e2969dca403dd**.

PROTOCOLO INTEGRADO DO ESTADO
Fls. 32
Mov. 13



Inserido ao protocolo **23.961.323-3** por: **Aguinaldo Luis Chichetti** em: 29/05/2025 16:57. A autenticidade deste documento pode ser validada no endereço: **https://www.eprotocolo.pr.gov.br/spiweb/validarDocumento** com o código: **6b9b2cc0414321b2590e2969dca403dd**.

PROTOCOLO INTEGRADO DO ESTADO
Fls. 33
Mov. 14



Inserido ao protocolo **23.961.323-3** por: **Aguinaldo Luis Chichetti** em: 29/05/2025 16:57. A autenticidade deste documento pode ser validada no endereço: **https://www.eprotocolo.pr.gov.br/spiweb/validarDocumento** com o código: **ec2025c4755a862cf567efc5c703bc53**.

PROTOCOLO INTEGRADO DO ESTADO
Fls. 34
Mov. 14



Inserido ao protocolo **23.961.323-3** por: **Aguinaldo Luis Chichetti** em: 29/05/2025 16:57. A autenticidade deste documento pode ser validada no endereço: **https://www.eprotocolo.pr.gov.br/spiweb/validarDocumento** com o código: **ec2025c4755a862cf567efc5c703bc53**.

PROTOCOLO INTEGRADO DO ESTADO
Fls. 35
Mov. 14



Inserido ao protocolo **23.961.323-3** por: **Aguinaldo Luis Chichetti** em: 29/05/2025 16:57. A autenticidade deste documento pode ser validada no endereço: **https://www.eprotocolo.pr.gov.br/spiweb/validarDocumento** com o código: **ec2025c4755a862cf567efc5c703bc53**.

PROTOCOLO INTEGRADO DO ESTADO
Fls. 36
Mov. 14



Inserido ao protocolo **23.961.323-3** por: **Aguinaldo Luis Chichetti** em: 29/05/2025 16:57. A autenticidade deste documento pode ser validada no endereço: **https://www.eprotocolo.pr.gov.br/spiweb/validarDocumento** com o código: **ec2025c4755a862cf567efc5c703bc53**.



PROTOCOLO INTEGRADO DO ESTADO
Fls. 37
Mov. 14

Inserido ao protocolo **23.961.323-3** por: **Aguinaldo Luis Chichetti** em: 29/05/2025 16:57. A autenticidade deste documento pode ser validada no endereço: **https://www.eprotocolo.pr.gov.br/spiweb/validarDocumento** com o código: **ec2025c4755a862cf567efc5c703bc53**.

PROTOCOLO INTEGRADO DO ESTADO
Fls. 38
Mov. 14



Inserido ao protocolo **23.961.323-3** por: **Aguinaldo Luis Chichetti** em: 29/05/2025 16:57. A autenticidade deste documento pode ser validada no endereço: **https://www.eprotocolo.pr.gov.br/spiweb/validarDocumento** com o código: **ec2025c4755a862cf567efc5c703bc53**.

PROTOCOLO
Fls. 39
Mov. 15
INTEGRADO DO ESTADO

PLANO DE APLICAÇÃO - ESCOLA MAIS BONITA 5

Com o objetivo de atender as demandas de serviços emergenciais e urgentes, inclusive decorrentes de intempéries, adequação dos ambientes físicos de acordo com a legislação vigente e necessidades de pequenos reparos/manutenção de forma premente, conforme portaria nº 070/2025-FUNDEPAR, essa Instituição de Ensino aplicará o valor disponibilizado de R$ 100.000,00 (cem mil reais) para as seguintes finalidades:

● APLICAÇÃO DO RECURSO

- PORTÃO/PORTAL ACESSO: Substituição de portão da entrada, incluso instalação do mesmo e pintura acrílica.

- **SUBTITUIÇÃO DE PISOS INTERNO E EXTERNO:** Demolição do piso antigo e a instalação de piso cerâmicos novos, incluindo regularização e novos rodapé.

- COBERTURA QUADRA: Substituição algumas telhas da cobertura da quadra.

Inserido ao protocolo **23.961.323-3** por: **Aguinaldo Luis Chichetti** em: 29/05/2025 17:00. A autenticidade deste documento pode ser validada no endereço: **https://www.eprotocolo.pr.gov.br/spiweb/validarDocumento** com o código: **189f6d173c7d589c5984f2ebd538884c**.

FOTOS

PROTOCOLO INTEGRADO DO ESTADO
Fls. 40
Mov. 15











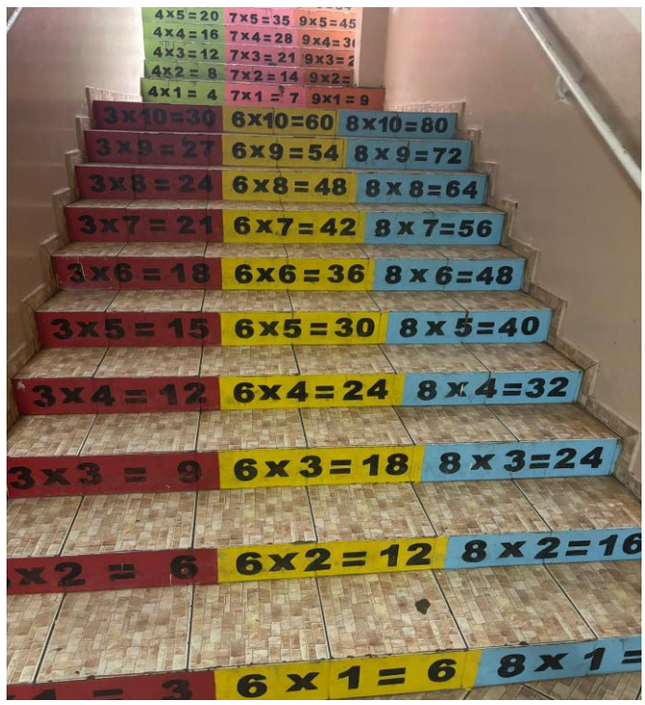

Inserido ao protocolo **23.961.323-3** por: **Aguinaldo Luis Chichetti** em: 29/05/2025 17:00. A autenticidade deste documento pode ser validada no endereço: **https://www.eprotocolo.pr.gov.br/spiweb/validarDocumento** com o código: **189f6d173c7d589c5984f2ebd538884c**.

PROTOCOLO INTEGRADO DO ESTADO
Fls. 41
Mov. 15

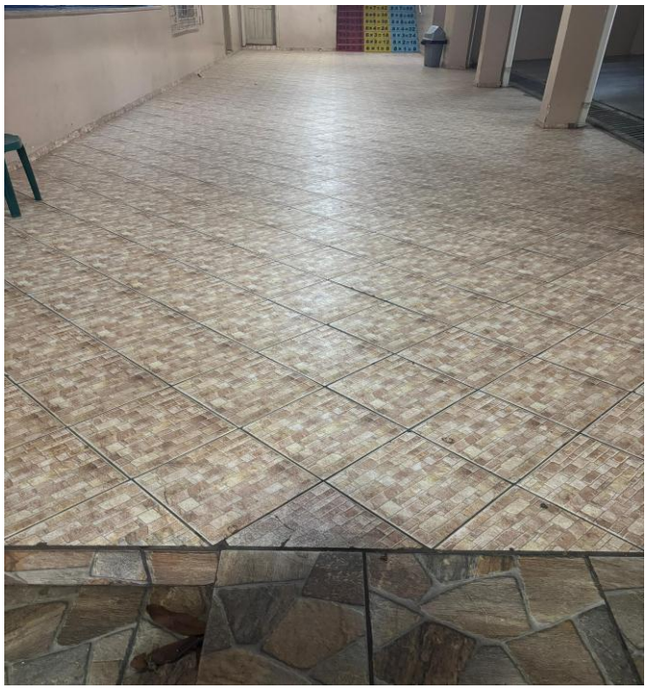

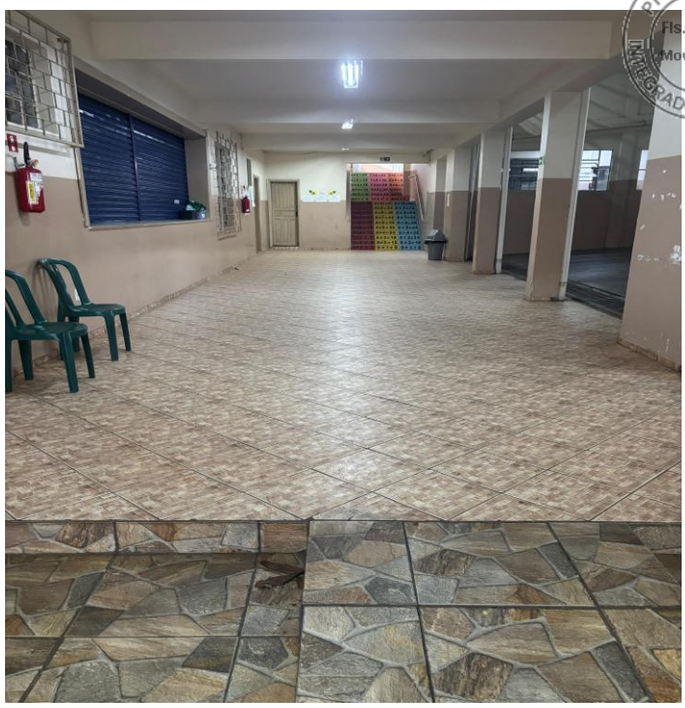

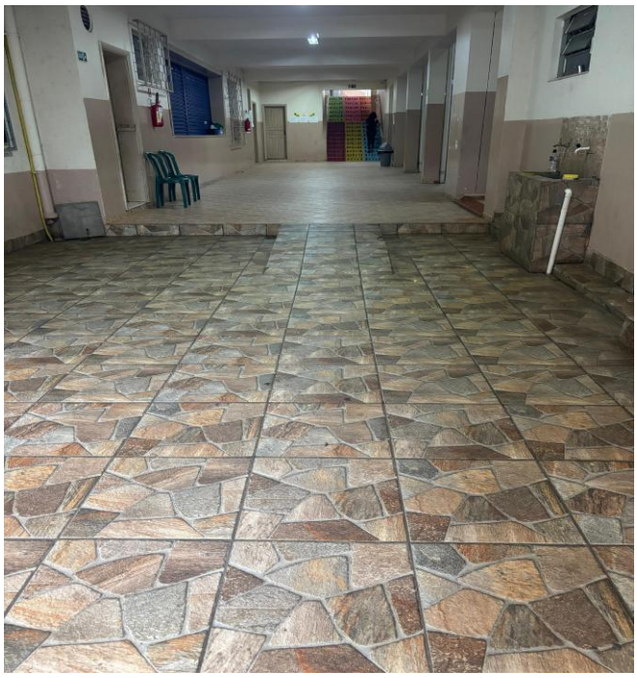





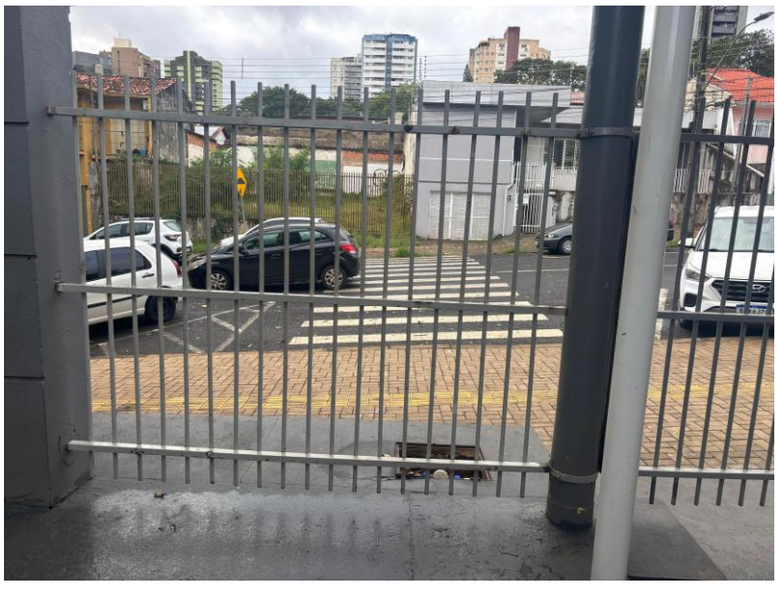

Inserido ao protocolo **23.961.323-3** por: **Aguinaldo Luis Chichetti** em: 29/05/2025 17:00. A autenticidade deste documento pode ser validada no endereço: **https://www.eprotocolo.pr.gov.br/spiweb/validarDocumento** com o código: **189f6d173c7d589c5984f2ebd538884c**.



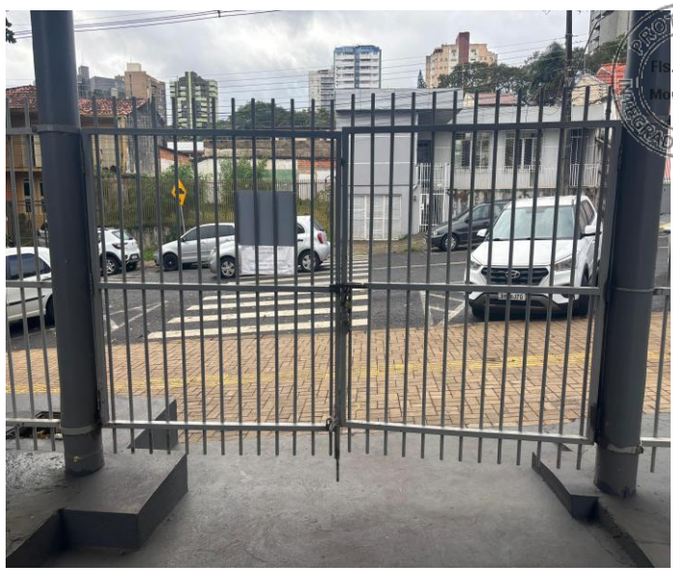

PROTOCOLO INTEGRADO DO ESTADO
Fls. 42
Mov. 15

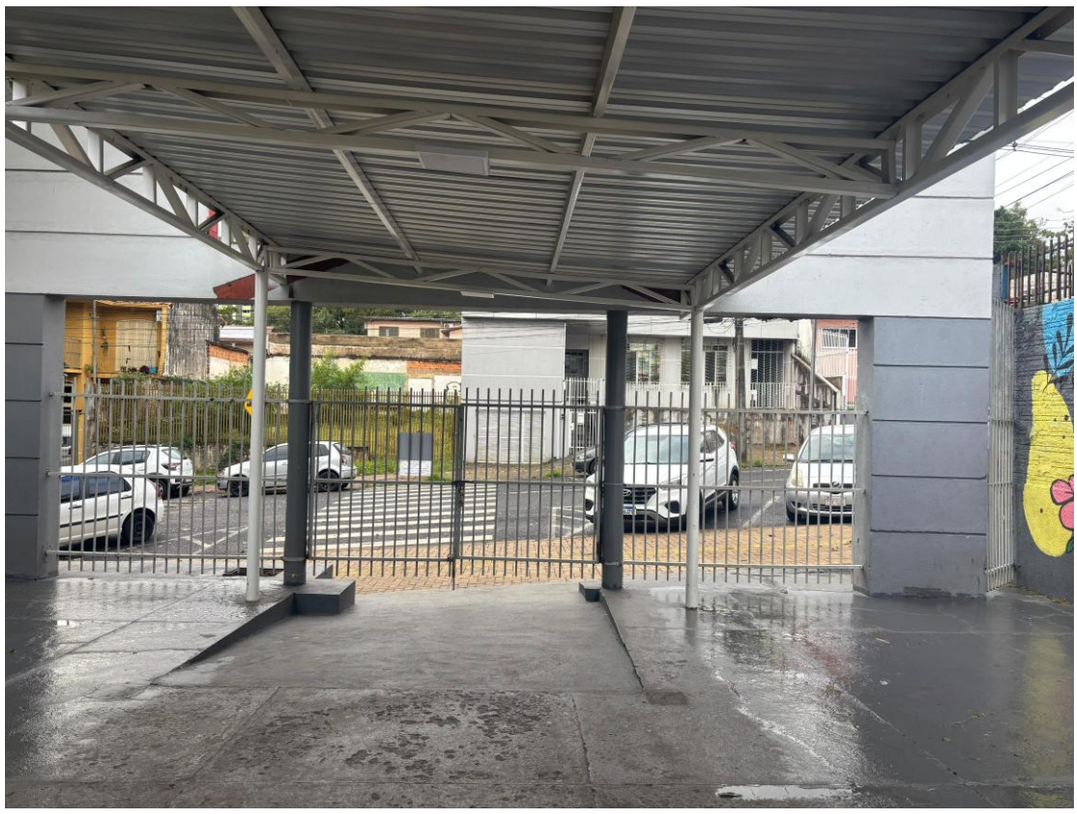

Foz do Iguaçu, 28 de abril de 2025

Juliana Aparecida Benites
Diretora
Colégio Estadual Monsenhor Guilherme

Inserido ao protocolo **23.961.323-3** por: **Aguinaldo Luis Chichetti** em: 29/05/2025 17:00. A autenticidade deste documento pode ser validada no endereço: **https://www.eprotocolo.pr.gov.br/spiweb/validarDocumento** com o código: **189f6d173c7d589c5984f2ebd538884c**.

PARANÁ
GOVERNO DO ESTADO

PROTOCOLO INTEGRADO DO ESTADO
Fls. 43
Mov. 16

NÚCLEO REGIONAL DE FOZ DO IGUAÇU
SETOR DE EDIFICACOES

Protocolo:	23.961.323-3
Assunto:	Solicitação
Interessado:	CAMARA MUNICIPAL DE FOZ DO IGUAÇU
Data:	30/05/2025 08:23

DESPACHO

DE: SEED/FOZ/EDI
PARA: SEED/DPGE/DPR

Em atendimento ao despacho de fls. 11 mov. 7, retorna-se o presente protocolo para providências.

Foz do Iguaçu, *datado e assinado eletronicamente.*

Aguinaldo Luis Chichetti
Supervisor de Obras

Assinatura Avançada realizada por: **Aguinaldo Luis Chichetti (XXX.990.048-XX)** em 30/05/2025 08:24 Local: SEED/FOZ/EDI. Inserido ao protocolo **23.961.323-3** por: **Aguinaldo Luis Chichetti** em: 30/05/2025 08:23. Documento assinado nos termos do Art. 38 do Decreto Estadual nº 7304/2021. A autenticidade deste documento pode ser validada no endereço: **https://www.eprotocolo.pr.gov.br/spiweb/validarDocumento** com o código: **b80f929775e153718113360a7179998e**.

ePROTOCOLO

PROTOCOLO INTEGRADO DO ESTADO
Fls. 43a
Mov. 16

Documento: **DESPACHO_2.pdf**.

Assinatura Avançada realizada por: **Aguinaldo Luis Chichetti (XXX.990.048-XX)** em 30/05/2025 08:24 Local: SEED/FOZ/EDI.

Inserido ao protocolo **23.961.323-3** por: **Aguinaldo Luis Chichetti** em: 30/05/2025 08:23.

Documento assinado nos termos do Art. 38 do Decreto Estadual nº 7304/2021.

A autenticidade deste documento pode ser validada no endereço:
https://www.eprotocolo.pr.gov.br/spiweb/validarDocumento com o código:
b80f929775e153718113360a7179998e.

DESPACHO 1424/2025 – FUN/DITE/DOP

DE: FUN/DITE/DPO
PARA: FUN/GABPRES

Protocolo nº 23.961.323-3

Assunto: Solicitação de recursos para melhorias estruturais e de segurança – Colégio Estadual Monsenhor Guilherme.

1. Em atenção ao Ofício nº 582/2025, de autoria do Senhor Vereador Paulo Aparecido de Souza, Presidente da Câmara Municipal de Foz do Iguaçu, o qual indica o Colégio Estadual Monsenhor Guilherme para realização de melhorias estruturais e de segurança, informamos que esta Diretoria, sensível às demandas apresentadas, encaminhou a solicitação ao Núcleo Regional de Educação de Foz do Iguaçu, com vistas à realização de análise preliminar e emissão de parecer técnico.

2. O Núcleo Regional de Educação de Foz do Iguaçu, manifestou-se por meio do Ofício nº 579/2025 (mov. 8), apresentando considerações técnicas acerca da demanda, informamos que sua execução ocorrerá no âmbito dos recursos disponibilizados pelo Programa Escola Mais Bonita 5.

3. O Departamento de Projetos e Orçamentos orienta que, caso não seja possível atender à totalidade dos serviços com os recursos previstos na referida cota, a unidade escolar deverá formalizar nova solicitação junto ao NRE. A partir disso, será realizado um novo levantamento técnico dos serviços remanescentes, que subsidiará a continuidade do atendimento por meio da Ata de Registro de Preços para Serviços de Engenharia.

Assinatura Avançada realizada por: **Amanda Avila Daros (XXX.460.178-XX)** em 03/06/2025 12:29. Inserido ao protocolo **23.961.323-3** por: **Carolina do Rocio Nizer Picanco** em: 03/06/2025 11:46. Demais assinaturas na folha 45a. A autenticidade deste documento pode ser validada no endereço: **https://www.eprotocolo.pr.gov.br/spiweb/validarDocumento** com o código: **88bfee0a524398717a5d74e24f1a55d**.

PROTOCOLO INTEGRADO DO ESTADO
Fls. 45
Mov. 17

4. Por fim, encaminhamos o presente expediente ao Gabinete da Presidência do Fundepar para ciência, e posteriormente, solicitamos seu retorno à SEED/DPGE/DPR/Coordenação de Planejamento de Obras Escolares, conforme solicitado no despacho (mov. 6).

(Datado e Assinado Eletronicamente)
Amanda Ávila Daros
Engenheira Civil
FUN/DPO

(Datado e assinado eletronicamente)
Katia M. J. Baranoski
Chefe do Departamento de Projetos e Orçamentos
FUN/DITE/DPO - Portaria 0077/2025

Assinatura Avançada realizada por: **Amanda Avila Daros (XXX.460.178-XX)** em 03/06/2025 12:29. Inserido ao protocolo **23.961.323-3** por: **Carolina do Rocio Nizer Picanco** em: 03/06/2025 11:46. Demais assinaturas na folha 45a. A autenticidade deste documento pode ser validada no endereço: **https://www.eprotocolo.pr.gov.br/spiweb/validarDocumento** com o código: **88bfee0a524398717a5d74e24f1a55d**.

ePROTOCOLO

PROTOCOLO INTEGRADO DO ESTADO
Fls. 45a
Mov. 17

Documento: **1424_23.961.3233_CAMARAMUNICIAPLFOZ_CEMONSENHORGUILHERMENREFOZCRN.pdf**.

Assinatura Avançada realizada por: **Amanda Avila Daros (XXX.460.178-XX)** em 03/06/2025 12:29 Local: FUN/DEP/COP, **Katia Mara de Jesus (XXX.728.898-XX)** em 03/06/2025 19:22 Local: FUN/DEP/COP.

Inserido ao protocolo **23.961.323-3** por: **Carolina do Rocio Nizer Picanco** em: 03/06/2025 11:46.

Documento assinado nos termos do Art. 38 do Decreto Estadual nº 7304/2021.

A autenticidade deste documento pode ser validada no endereço: **https://www.eprotocolo.pr.gov.br/spiweb/validarDocumento** com o código: **88bfee0a524398717a5d74e24f1a55d**.

PROTOCOLO INTEGRADO DO ESTADO
Fls. 46
Mov. 18

Ofício nº 04122025 – FUN/GABPRES Curitiba, *(datado eletronicamente)*.

Assunto: *Solicitação de melhorias estruturais no Colégio Estadual Monsenhor Guilherme, município de Foz do Iguaçu/PR (23.961.323-3)*

Senhor Diretor-Geral,

Este se destina a responder ao solicitado no Ofício nº 582/2025 (mov. 3) da Câmara Municipal de Foz do Iguaçu, quanto à necessidade de melhorias estruturais e de segurança do Colégio Estadual Monsenhor Guilherme.

Em atendimento ao solicitado, o setor de edificações do Núcleo Regional de Educação de Foz do Iguaçu, após a realização de visita técnica no estabelecimento, não detectou problemas que possam comprometer a segurança da comunidade escolar.

Constatou-se que, nos últimos dois anos, o Colégio passou por diversos reparos em sua estrutura física, conforme imagens apresentadas nos mov. 10/14. Adicionalmente, o Colégio receberá auxílio pelo Programa Escola Mais Bonita 5, o montante de R$ 100.000,00 (cem mil reais).

Sendo o que se apresentava para o momento, colocamo-nos à disposição, para eventuais esclarecimentos.

Atenciosamente,

(Assinado Eletronicamente)
Eliane Teruel Carmona
Diretora-Presidente FUNDEPAR
Decreto nº 3270/2023

Ao Senhor
João Luiz Giona Júnior
Diretor-Geral da Secretaria de Estado da Educação
Nesta Capital

Assinatura Avançada realizada por: **Eliane Teruel Carmona (XXX.219.159-XX)** em 05/06/2025 16:14 Local: FUN/GABPRES. Inserido ao protocolo **23.961.323-3** por: **Edna Cristina dos Santos** em: 05/06/2025 15:22. Documento assinado nos termos do Art. 38 do Decreto Estadual nº 7304/2021. A autenticidade deste documento pode ser validada no endereço: **https://www.eprotocolo.pr.gov.br/spiweb/validarDocumento** com o código: **9b8840178ba46f7405af869794c57e31**.

ePROTOCOLO

PROTOCOLO INTEGRADO DO ESTADO
Fls. 46a
Mov. 18

Documento: **Of_0412_2025_Prot_23_961_323_3_Solicitacao_reparos_CE_Monsenhor_Guilherme_Foz_do_Iguacu_PR.docx.pdf**.

Assinatura Avançada realizada por: **Eliane Teruel Carmona (XXX.219.159-XX)** em 05/06/2025 16:14 Local: FUN/GABPRES.

Inserido ao protocolo **23.961.323-3** por: **Edna Cristina dos Santos** em: 05/06/2025 15:22.

Documento assinado nos termos do Art. 38 do Decreto Estadual nº 7304/2021.

A autenticidade deste documento pode ser validada no endereço:
https://www.eprotocolo.pr.gov.br/spiweb/validarDocumento com o código:
9b8840178ba46f7405af869794c57e31.

PROTOCOLO INTEGRADO DO ESTADO
Fls. 47
Mov. 19

PARANÁ
GOVERNO DO ESTADO

SECRETARIA DE ESTADO DA EDUCAÇÃO – SEED

Ofício n.º 360/2025 – DG/SEED Curitiba, *datado eletronicamente.*

Protocolo n.º 23.961.323-3
Assunto: Solicitação de melhorias estruturais e de segurança para o Colégio Estadual Monsenhor Guilherme de Foz do Iguaçu.

Senhor Diretor-Geral

Em atendimento ao Despacho, à mov. 4, pelo qual a Diretoria-Geral dessa Casa Civil encaminha para providências o Ofício n.º 582/2025, relativo à Indicação n.º 1.060/2025, tramitada na Câmara Municipal de Foz de Iguaçu, por meio da qual o Vereador Bosco Foz solicita melhorias estruturais e de segurança para o Colégio Monsenhor Guilherme, jurisdicionado ao Núcleo Regional de Educação de Foz do Iguaçu, restituímos o presente protocolado com resposta contida no Ofício n.º 0412/2025, à mov. 18, do Instituto de Desenvolvimento Educacional – Fundepar.

Reiteramos nossas considerações e permanecemos à disposição.

Atenciosamente

Assinado eletronicamente
Alisson Michel Messias
Diretor-Geral interino

Ao Senhor
Maiquel Zimann
Diretor-Geral da Casa Civil
Palácio Iguaçu
Nesta Capital
saf

Assinatura Avançada realizada por: **Alisson Michel Messias (XXX.115.569-XX)** em 09/06/2025 12:25 Local: SEED/DG/AT. Inserido ao protocolo **23.961.323-3** por: **Sandra Andreia Ferreira** em: 06/06/2025 11:43. Documento assinado nos termos do Art. 38 do Decreto Estadual nº 7304/2021. A autenticidade deste documento pode ser validada no endereço: **https://www.eprotocolo.pr.gov.br/spiweb/validarDocumento** com o código: **c7b19cd704f8c1445dfb405bed3d3bac**.

ePROTOCOLO

PROTOCOLO INTEGRADO DO ESTADO
Fls. 47a
Mov. 19

Documento: **3602025DGSEEDsaf23.961.3233CasaCivilMelhoriasC.E.MonsenhorGuilherme.pdf**.

Assinatura Avançada realizada por: **Alisson Michel Messias (XXX.115.569-XX)** em 09/06/2025 12:25 Local: SEED/DG/AT.

Inserido ao protocolo **23.961.323-3** por: **Sandra Andreia Ferreira** em: 06/06/2025 11:43.

Documento assinado nos termos do Art. 38 do Decreto Estadual nº 7304/2021.

A autenticidade deste documento pode ser validada no endereço:
https://www.eprotocolo.pr.gov.br/spiweb/validarDocumento com o código:
c7b19cd704f8c1445dfb405bed3d3bac.

PROTOCOLO INTEGRADO DO ESTADO
Fls. 48
Mov. 20

PARANÁ
GOVERNO DO ESTADO

CASA CIVIL

CENTRO DE APOIO OPERACIONAL

Protocolo:	23.961.323-3
Assunto:	Solicitação
Interessado:	CAMARA MUNICIPAL DE FOZ DO IGUAÇU
Data:	10/06/2025 10:23

DESPACHO

Ao Centro de Edição e Expediente Oficial - CC/CEE, para Oficiar a parte interessada

Adriana Mulek
Centro de Apoio Operacional da Casa Civil

Assinatura Avançada realizada por: **Adriana Mulek (XXX.030.469-XX)** em 10/06/2025 10:59 Local: CC/CAO/ASS. Inserido ao protocolo **23.961.323-3** por: **Maria Emilia Ribeiro da Silva** em: 10/06/2025 10:23. Documento assinado nos termos do Art. 38 do Decreto Estadual nº 7304/2021. A autenticidade deste documento pode ser validada no endereço: **https://www.eprotocolo.pr.gov.br/spiweb/validarDocumento** com o código: **8318570cf1e2f81a17f004c1ec10e771**.

ePROTOCOLO

PROTOCOLO INTEGRADO DO ESTADO
Fls. 48a
Mov. 20

Documento: **DESPACHO_3.pdf**.

Assinatura Avançada realizada por: **Adriana Mulek (XXX.030.469-XX)** em 10/06/2025 10:59 Local: CC/CAO/ASS.

Inserido ao protocolo **23.961.323-3** por: **Maria Emilia Ribeiro da Silva** em: 10/06/2025 10:23.

Documento assinado nos termos do Art. 38 do Decreto Estadual nº 7304/2021.

A autenticidade deste documento pode ser validada no endereço: **https://www.eprotocolo.pr.gov.br/spiweb/validarDocumento** com o código: **8318570cf1e2f81a17f004c1ec10e771**.

PROTOCOLO INTEGRADO DO ESTADO
Fls. 49
Mov. 21

PARANÁ
GOVERNO DO ESTADO
CASA CIVIL

Palácio Iguaçu – Curitiba, data da assinatura digital
OF CEE/CC 1204/25

e-Protocolo n.º 23.961.323-3

Senhor Presidente,

Ao cumprimentar Vossa Excelência, e em atenção ao Ofício n.º 582/2025, encaminho a resposta da Secretaria de Estado da Educação, conforme a cópia do Ofício n.º 360/2025-DG/SEED e anexo (fls. 47, 12 a 42 e 46).

Na oportunidade, solicito dar ciência ao demais interessado.

Atenciosamente,

MAIQUEL ZIMANN
Diretor-Geral*

Anexo

Excelentíssimo Senhor
Vereador PAULO APARECIDO DE SOUZA
Presidente da Câmara Municipal
FOZ DO IGUAÇU – PR

CEE/GM/DF

* Delegação de competência – Resolução n.º 443/2023 – Casa Civil

Assinatura Avançada realizada por: **Maiquel Guilherme Zimann (XXX.365.389-XX)** em 10/06/2025 15:07 Local: CC/DG. Inserido ao protocolo **23.961.323-3** por: **Barbara Oliveira Trindade** em: 10/06/2025 14:47. Documento assinado nos termos do Art. 38 do Decreto Estadual nº 7304/2021. A autenticidade deste documento pode ser validada no endereço: **https://www.eprotocolo.pr.gov.br/spiweb/validarDocumento** com o código: **4291aa8fa48d0f43367b656a0c5afc00**.

ePROTOCOLO

PROTOCOLO INTEGRADO DO ESTADO
Fls. 49a
Mov. 21

Documento: **OFCC1204_REV.pdf**.

Assinatura Avançada realizada por: **Maiquel Guilherme Zimann (XXX.365.389-XX)** em 10/06/2025 15:07 Local: CC/DG.

Inserido ao protocolo **23.961.323-3** por: **Barbara Oliveira Trindade** em: 10/06/2025 14:47.

Documento assinado nos termos do Art. 38 do Decreto Estadual nº 7304/2021.

A autenticidade deste documento pode ser validada no endereço:
https://www.eprotocolo.pr.gov.br/spiweb/validarDocumento com o código:
4291aa8fa48d0f43367b656a0c5afc00.