REQUERIMENTO
APROVADO
38.ª SESSÃO
DATA 16/11/21
PRESIDENTE

SENHOR PRESIDENTE
SENHORES VEREADORES E VEREADORAS

REQUERIMENTO Nº 520/2021

Atendendo ás reivindicações de moradores, **REQUEIRO à Mesa** na forma Regimental, seja oficiado a Ilustríssimo Senhor **FERNANDO EDUARDO VENTURA DOVERI – GERENTE DA SABESP EM PRAIA GRANDE,** para que verifique a possibilidade de proceder extensão de rede de água no **BAIRRO RIBEIROPOLIS** na **RUA ROCHA POMBO** do trecho terminado em asfalto prox. ao **nº 723** até a **RUA 7** do loteamento jardim do trevo.

Vindo a beneficiar mais de 150 (cento e cinquenta) famílias, trazendo saneamento básico e melhorando a qualidade de vida dos moradores que ali residem.

Anexo fotos e abaixo assinado.

Sala Emancipador Oswaldo Toschi, 16 de novembro de 2020

MARCELINO SANTOS GOMES
Vereador

VEREADOR MARCELINO

REQUERIMENTO A SABESP – SOLICITANDO EXTENSÃO DE REDE DE ÁGUA NA RUA ROCHA POMPO NOS TRECHOS ENTRE DO TRECHO TERMINADO EM ASFALTO PROX. AO Nº 723 ATÉ A RUA 7 DO LOTEAMENTO JARDIM DO TREVO – BAIRRO RIBEIROPOLIS.

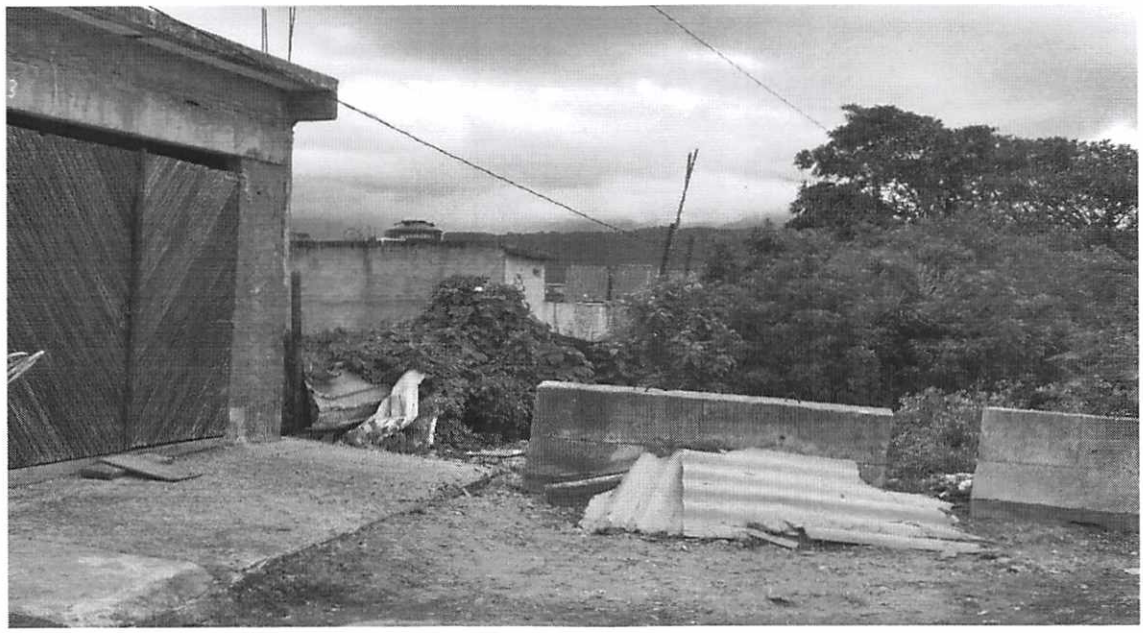

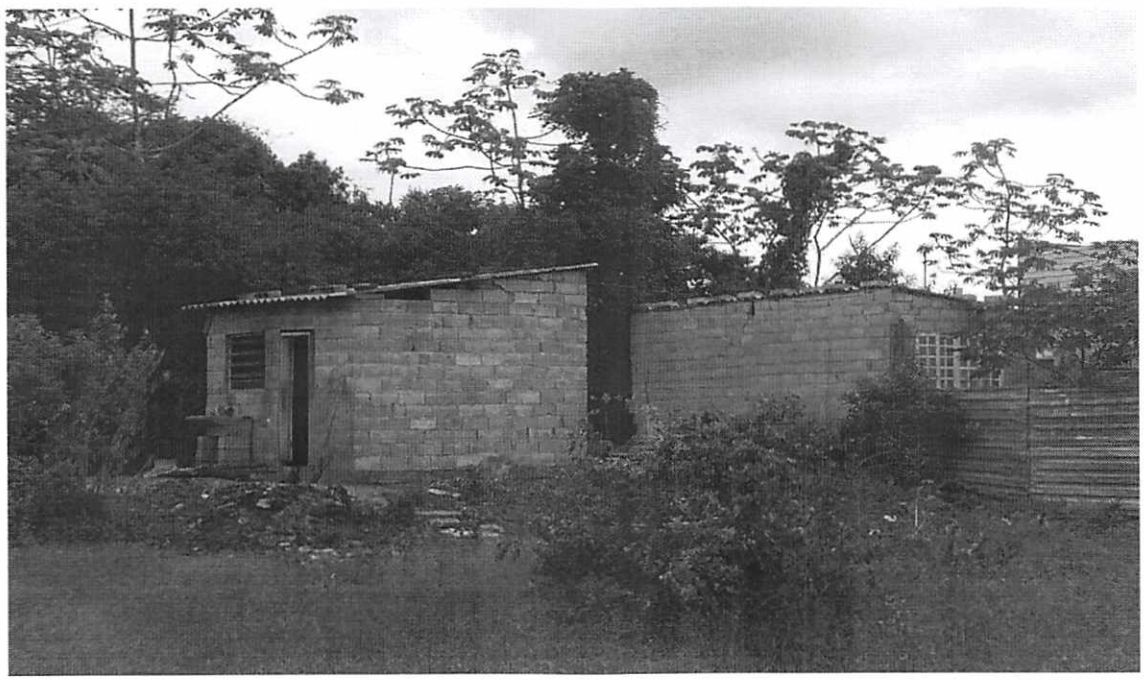

VEREADOR MARCELINO

REQUERIMENTO A SABESP – SOLICITANDO EXTENSÃO DE REDE DE ÁGUA NA RUA ROCHA POMPO NOS TRECHOS ENTRE DO TRECHO TERMINADO EM ASFALTO PROX. AO Nº 723 ATÉ A RUA 7 DO LOTEAMENTO JARDIM DO TREVO – BAIRRO RIBEIROPOLIS.



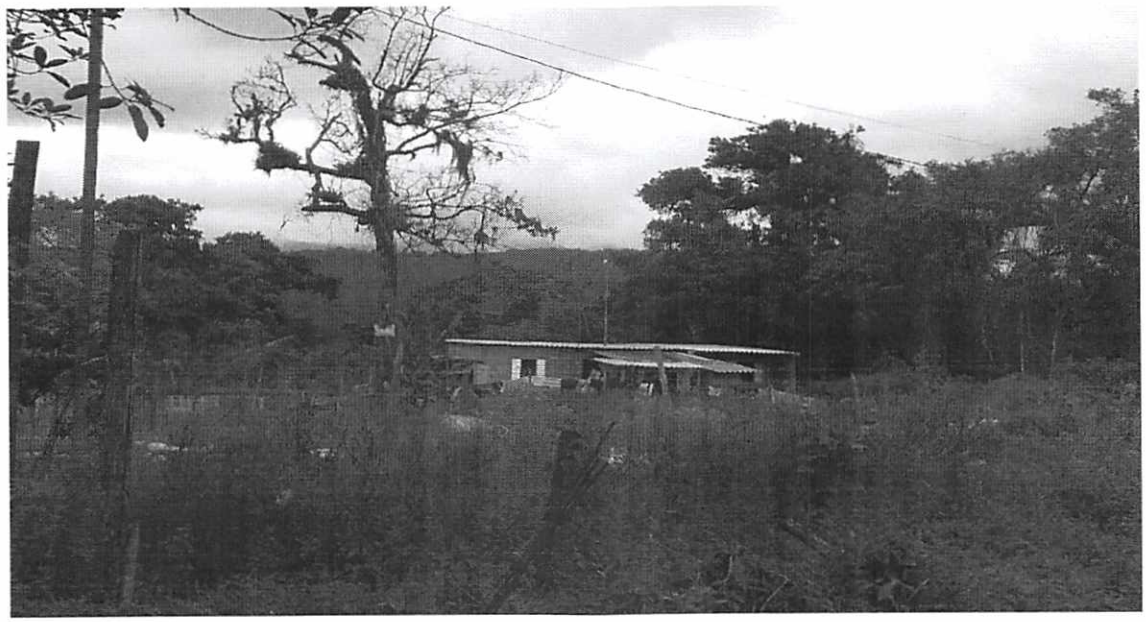

VEREADOR MARCELINO

REQUERIMENTO A SABESP – SOLICITANDO EXTENSÃO DE REDE DE ÁGUA NA RUA ROCHA POMPO NOS TRECHOS ENTRE DO TRECHO TERMINADO EM ASFALTO ATÉ A RUA 7 DO LOTEAMENTO JARDIM DO TREVO – BAIRRO RIBEIROPOLIS.





VEREADOR MARCELINO

REQUERIMENTO A SABESP – SOLICITANDO EXTENSÃO DE REDE DE ÁGUA NA RUA ROCHA POMPO NOS TRECHOS ENTRE DO TRECHO TERMINADO EM ASFALTO PROX. AO Nº 723 ATÉ A RUA 7 DO LOTEAMENTO JARDIM DO TREVO – BAIRRO RIBEIROPOLIS.



ABAIXO - ASSINADO

EXCELENTÍSSIMA SENHORA PREFEITA DO MUNICÍPIO DE PRAIA GRANDE.

Os cidadãos abaixo assinados residentes e domiciliados no bairro Ribeirópolis, neste município de Praia Grande/SP, se valem do presente documento para solicitar a Vossa Excelência a pavimentação e urbanização da Rua Rocha Pombo. Requisitamos a instalação de esgoto, postes de energia elétrica, pavimentação das vias públicas e a regularização fundiária.

Certos de sua compreensão deste anseio de toda comunidade local, aguardamos providências.

Praia Grande, ___ de Outubro de 2021.

Nome	Telefone	Assinatura
Silvanio dos Santos Silva	13 98882-5547	[illegible]
Elicio Anderson Ramos da Silva	82 982128492	[illegible]
Eliseo [illegible] de Almeida	13 996165414	
Fabricio neves de Oliveira	13 974077873	Fabricio neves de Oliveira
Diego Admilson da Silva	13 974104181	[illegible]
Cesar augusto de Santana	013 996957925	Cesar
Fatiane Souza de Jesus	(13) 99206.0994	Fatiane
michel [illegible]	(13) 99206.0994	michel
Edmilton dos Santos Silva	13) 996033586	Edmilton
Paula Ferreira dos Santos	(13) 99604.6932	Paula
Neuma Tereza Ferreira Santos	" "	Neuma
Valter Cavalcanti de J. Jr.	"	Valter
[illegible]	13/99793771	[illegible]
Sammer Tomas da Silva	13/997402650	Sammer T.S.

Nome	Telefone	Assinatura
Sansally Tomas da Silva	13 99745-9407	Sansally Tomas da Silva
Enedina maria de Jesus	13 99768-8488	
Marco Antonio da Silva	13 996370603	Marco A.
DIEGO BATISTA DOS SANTOS	13 99678-5973	DIEGO BATISTA DOS SA
[illegible]	99[illegible]654044	[illegible]
Edson Vinicius Ferreira	13 996909977	[illegible]
Carla do Nascimento S.	13996240446	Carla [illegible]
Valerio Paul [illegible] Santos	13 99672-2035	[illegible]
Magali J. Mendes	13996569176	M. Mendes
[illegible]		
Yanca Viguini de Almeida.	13996044787	Yanca Viguini de Almeida
Frantz Demelien	13996792599	Frantz D.
Zone Andrade	13981347399	
Renata Santos M.	13988198027	Renata Santos M
Thalita mendes Alves	13996787585	Thalita mendes
Maria Lilia Longo F. G. da Silva	13996845077	Maria
Diana F. P. Silva	13996124841	Diana F. P. Silva
Aurea Pinto da Silva	13996650010	Aurea
Raylle Jheneffa C. Carneiro	13981128852	Raylle Jheneffa
Letícia Pereira de Oliveira	13991809569	Letícia
Mª Elvira Brito	13988698535	[illegible]
Simeia Soares Silva	(13) 99673-2090	Simeia S. S.
maria Juana santos santana	(13) 997559194	Juana santos
Wanderley Nascimento Santos	(13) 996867008	Wanderley
Helena Dias do nascimento	(13 98227-7702	Helena
Varne Pereira da silva	13 - 996895075	Varne (1053)
Irene cecilia de Oliveira	13 - 996895075	Irene
Edilia Arruda Coitinho.	13 997550135	[illegible]
Silvio Coitinho da Silva	13 997400299	[illegible]
Leonardo Ornelas da silva	13 981351609	Leonardo
Nikolas Ornelas da Silva	13996266332	Nikolas.
Pedro Pereira do Santos	13996403742	Pedro
Alia reis	13996403742	Alia
[illegible]	13982204474	[illegible]
Sueli Rodrigues dos Santos	13 - 997353546	Sueli
Sandy Tomas da silva	13 - 997348030	Sandy

Nome	Telefone	Assinatura
Ana Cristina Fernandes Silva	97154-0991	Ana Cristina
Aylton Fernandes Nunes Júnior	973149386	
[illegible]		
Maria Lucia R. Gonçalves	988487382	
[illegible]	996172057	
Jhoseu silva dos santos	988356247	
Shalita Shais de Jesus	996020467	Shalita Shais
Veronica novais Ramos	13981308400	
José Domingos dos S. [illegible]	13988239516	

Nome	Telefone	Assinatura
Anderson Silva SPS	13. 981892285	
Raikon Gabriel dos S.V	13 997420863	
Deiba Rocha da Silva	13996062321	
José Jenilson Santos Pereira	13 974160633	
Bruno Souza da Silva	96711768	
Cristina dos Santos Nator	11 988602267	
Jose vitor souza santos		
Valmir Pereira da Silva	94791823	
Samyara Costa S. Santos	13 98856-1636	
Valdeir de Oliveira (DITO)	13 974115520	
Paula Cirqueira da Silva	13982011961	
ALEXANDRO DOS SANTOS	13 981880493	
José Edilson dos santos	73 987377737	
Juvenal Alves Rocha	13.997217331	
Luiz A. dos Santos	13997383157	
Lucas Teixeira dos Santos	13 99163077	
CICERO RAMOS OLIVEIRA	13-996557508	
Aline Lo da Silva	991170200	

Nome	Telefone	Assinatura
JOSÉ ANTONIO PEREIRA DE FRANÇA	13.981682408	[illegible]
Valdinelton de J. Silva	13997247850	[illegible]
IVANILDA SEVERINA DA SILVA ALEIXO	(13)98819.3478	Ivanilda S. S. Aleixo
Valter Silva de Jesus	13199735235	[illegible]
Joaquim Davi de O. Santos	13198859506	Joaquim
Vagnes Santana	13 99529 0494	[illegible]
[illegible]	073 997 976854	
Edison S. Ros	073997976854	
Jonatan Batista Bonafino	988437119	[illegible]
Micael Augusto Costa de P.	98135[illegible]	[illegible]
Leticia Coelho Soares	9718 2766	[illegible]
Celso Holanda do Santos	13 99 11 82766	[illegible]
Marta Luana P. de O. St	13 988608637	[illegible]
Alexandra dos Santos Silva	13 988599217	[illegible]
Emerson Santiago Santos	13.988175393	[illegible]
Tatiane Aves Albuquerque		Tatiane
Marcelo Souza da Silva	9398859 9217	Marcelo
Adriano C. S. [illegible]	991836993	[illegible]
[illegible] de Oliveira Santos	090.068.714.27	[illegible]
Leandro P. Santos	13.974089894	[illegible]
José Edson Maura da Silva	13996070309	José Edson
Rafael Vieira Gomes		
Andrea Silva de Lima	13991946037	[illegible]
Gleison Ricardo dos Santos	13988138794	[illegible]
Wilson da Silva Veloso	99700140 6	
[illegible]	13996654049	[illegible]
João Batista	13053349817	
Murilo M. Vale	13988817479	[illegible]
Fernando Santos Souza	13 996018647	
Walisson Silva Vieira	13991869712	Walisson

Nome	Telefone	Assinatura
Silvana Lourdes Santos	991534696	
Geraldo Lourdes Santos	991080593	
[illegible]	988437119	
[illegible]	(13) 99[illegible]5548	
[illegible]	(13) 9966-2076	
[illegible]	(13) 996165414	
Soraia S. Almeida Lou	(13) 997986753	Soraia Lou
Karen Cristina Silva	(13) 991502382	
[illegible]	(13) 997783342	