LIDO NO EXPEDIENTE DA SESSÃO 19/08/15
1º Secretário

ESTADO DE RORAIMA
CÂMARA MUNICIPAL DE BOA VISTA
GABINETE DA VEREADORA ALINE REZENDE

INDICAÇÃO Nº 1.152 / 2015

A Vereadora que esta subscreve com amparo no Art. 122 do Regimento Interno SOLICITA que seja encaminhada a Excelentíssima Senhora Teresa Surita - Prefeita do Município de Boa Vista, enviar à **Secretaria Municipal de Obras e Urbanismo - SMOU** a seguinte **INDICAÇÃO:**

QUE SEJA FEITA A PAVIMENTAÇÃO ASFALTICA, LIMPEZA, CALÇAMENTO, MEIO FIO E ILUMINAÇÃO PÚBLICA NA AV. ABRAÃO FÉLIX DE LIMA NO BAIRRO JARDIM TROPICAL.

JUSTIFICATIVA:

A Av. Abraão Félix de Lima no Bairro Jardim Tropical, necessita urgente de pavimentação asfaltica, limpeza, calçamento, meio fio e iluminação pública. A avenida encontra-se totalmente intrafegável, vira lamaçal onde os veículos ficam impossibilitados de trafegar, pois correm o risco de ficarem atolados, causando transtornos aos mesmos. Fomos ao local e constatamos a total falta de infraestrutura, visto que em período de chuvas a situação da mesma se agrava. Como representante dos Municípios nesta casa, peço o apoio e uma resposta da Exma. Senhora Prefeita.

Diante do exposto, solicito do órgão competente, a Prefeitura Municipal de Boa Vista RR, a iniciativa imediata e urgente para a solução deste problema.

Por se tratar de um pedido da comunidade, solicito atendimento urgente nesta indicação. **Fotos em anexo.**

Gabinete da Vereadora, Boa Vista/RR, 18 de Agosto de 2015.

RECEBIDO NA SECRETÁRIA DE APOIO LEGISLATIVO.
EM 18/08/15
ASSINATURA

ALINE REZENDE
Vereadora – PRTB

Providenciado Através Ofício
Nº 159 de 19/08/ de 15.

Câmara Municipal de Boa Vista
Palácio João Evangelista Pereira de Melo – Gabinete da Vereadora Aline Rezende (Vice Presidente)
Avenida Capitão Ene Garcêz, 1264 - São Francisco - CEP 69 301 160 - Tel.: (95) **3621-2872** - www.cmbv.org.br - Boa Vista - Roraima
Email: **vereadoraalinerezende@gmail.com**

ESTADO DE RORAIMA
CÂMARA MUNICIPAL DE BOA VISTA
GABINETE DA VEREADORA ALINE REZENDE

AV. ABRAÃO FÉLIX DE LIMA NO BAIRRO JARDIM TROPICAL

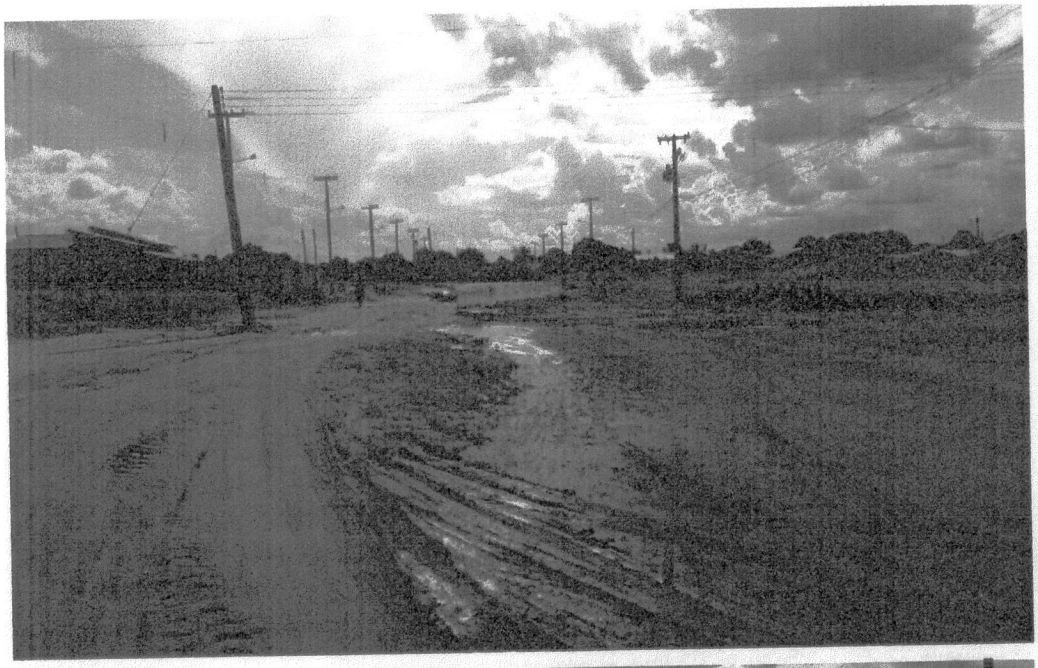



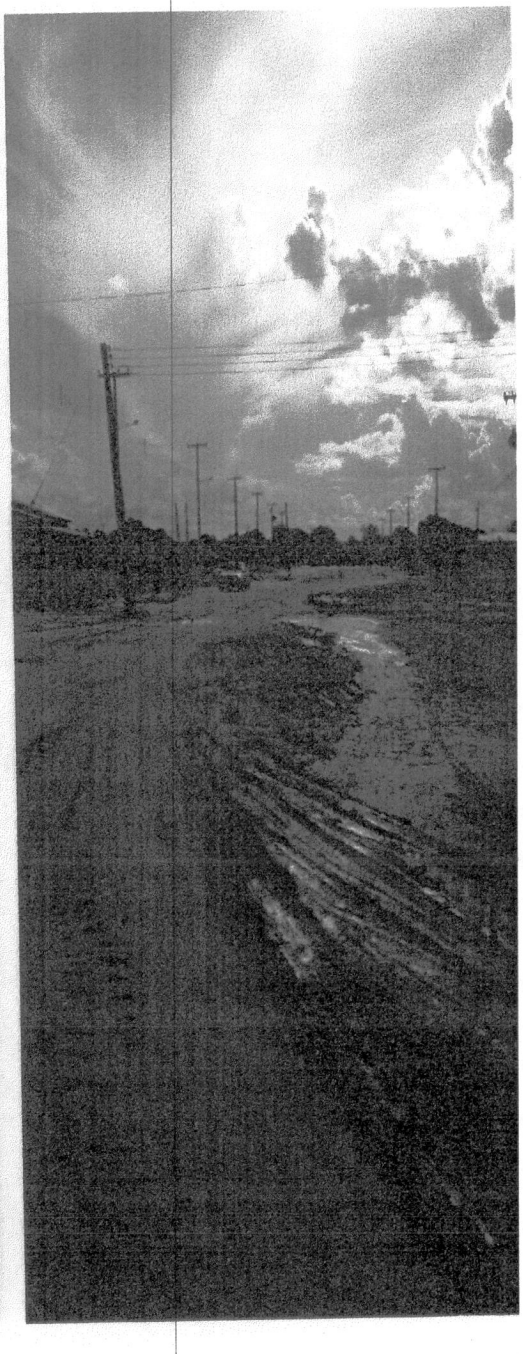

Câmara Municipal de Boa Vista
Palácio João Evangelista Pereira de Melo – Gabinete da Vereadora Aline Rezende (Vice Presidente)
Avenida Capitão Ene Garcêz, 1264 - São Francisco - CEP 69 301 160 - Tel.: **(95) 3621-2872** - www.cmbv.org.br - Boa Vista - Roraima
Email: **vereadoraalinerezende@gmail.com**