ESTADO DO RIO GRANDE DO SUL

CÂMARA MUNICIPAL DE ERECHIM

PODER LEGISLATIVO

ESSO: 030/2009 **DATA:** 04/12/2009

RIA: Bancada do PT

DIENTE: Projeto de Lei Legislativo 030/2009

TA: DENOMINA ARTÉRIA DE NOSSA CIDADE DE AVENIDA DOM JOÃO HOFFMANN - BISPO EMÉRITO.

Câmara Municipal de Erechim
APROVADO
Sessão: 07/12/2009
Presidente

DISTRIBUIÇÃO

Protocolo
04/12/2009

Leitura em Plenário
07/12/2009

PARECERES DAS COMISSÕES

(X) Justiça e Redação

Parecer:
CONSTITUCIONAL

(X) Desenvolvimento Social

Parecer:

( ) Desenvolvimento Econômico, Finanças e Orçamento

Parecer:

FLs. 01

Estado do Rio Grande do Sul

CÂMARA MUNICIPAL DE ERECHIM

PODER LEGISLATIVO

Câmara Municipal de Erechim
APROVADO
Sessão: 07/12/2009
Presidente

PROJETO DE LEI LEGISLATIVO Nº 030 /2009

"DENOMINA ARTÉRIA DE NOSSA CIDADE DE **AVENIDA DOM JOÃO HOFFMANN" (Bispo Emérito)**

Câmara Municipal de Erechim
PROTOCOLO
Recebido em: 11/11/09
Horas:
Secretaria Geral

1 – MENSAGEM DE ENCAMINHAMENTO

2 – PROJETO LEI

3 – JUSTIFICATIVA

4 – LOCALIZAÇÃO DA ARTÉRIA PARA DENOMINAÇÃO

5 – MAPA DE CONFRONTAÇÃO DA ARTÉRIA

6 – DOCUMENTAÇÃO DO HOMENAGEADO

ERNANI MÁRIO COELHO MELLO
Vereador

VÂNIA ISABEL SMANIOTTO MIOLA
Vereadora

Erechim, 04 de Novembro de 2009.

CARLOS ANTÔNIO ZANINI
Vereador

JOSÉ DA CRUZ
Vereador

MARCELO DEMOLINER
Vereador

CEZAR AUGUSTO CALDART
Vereador

JOSÉ RODOLFO MANTOVANI
Vereador

Jaime José Basso
Ver. PT- Líder de Governo

Lucas Roberto Farina
Vereador do PT

Sergio Alves Bento
Ver. Líder de Bancada do PT

FLs. 02

Estado do Rio Grande do Sul

CÂMARA MUNICIPAL DE ERECHIM

PODER LEGISLATIVO

MENSAGEM DE ENCAMINHAMENTO

Os Vereadores abaixo assinado, devidamente amparado na Lei Orgânica e Regimento Interno da casa, encaminha para tramitação legal o presente Projeto de Lei Legislativo que solicita a denominação de artéria de nossa cidade de **Avenida Dom João Hoffmann (Bispo Emérito).**

Erechim, 04 de Novembro de 2009.

CARLOS ANTÔNIO ZANINI
Vereador

JOSÉ DA CRUZ
Vereador

MARCELO DEMOLINER
Vereador

CEZAR AUGUSTO CALDART
Vereador

JOSÉ RODOLFO MANTOVANI
Vereador

VÂNIA ISABEL SMANIOTTO MIOLA
Vereadora

ERNANI MÁRIO COELHO MELLO
Vereador

Jaime José Basso
Ver. PT- Líder de Governo

Lucas Roberto Farina
Vereador do PT

Sergio Alves Bento
Ver. Líder de Bancada do PT

FLs. 03

Estado do Rio Grande do Sul

CÂMARA MUNICIPAL DE ERECHIM

PODER LEGISLATIVO

PROJETO DE LEI LEGISLATIVO Nº 030/2009

"DENOMINA ARTÉRIA DE NOSSA CIDADE DE AVENIDA DOM JOÃO HOFFMANN"(Bispo Emérito)

Art. 1° - É dada a denominação de Avenida Dom João Hoffmann a uma artéria de nossa cidade.

Art. 2° - A artéria localiza-se na Gleba "B" do Polígono Sul, iniciando na Avenida Sete de Setembro até a Rua Heraclides Franco, direção leste-oeste.

Art. 3°- A Placa indicativa conterá os seguintes dizeres: **"Avenida Dom João Hoffmann" (Bispo Emérito).**

Art. 4° - Esta Lei entra em vigor na data de sua publicação.

Erechim, 04 de Novembro de 2009.

CARLOS ANTONIO ZANINI
Vereador

JOSÉ DA CRUZ
Vereador

MARCELO DEMOLINER
Vereador

JOSÉ RODOLFO MANTOVANI
Vereador

CEZAR AUGUSTO CALDART
Vereador

Jaime José Basso
Ver. PT- Líder de Governo

Lucas Roberto Farina
Vereador do PT

Sergio Alves Bento
Ver. Líder de Bancada do PT

VÂNIA ISABEL SMANIOTTO MIOLA
Vereadora

ERNANI MÁRIO COELHO MELLO
Vereador

Estado do Rio Grande do Sul

CÂMARA MUNICIPAL DE ERECHIM

PODER LEGISLATIVO

JUSTIFICATIVA

Dom João nasceu no dia 24 de julho de 1919 na localidade de Joaneta, então Município de São Leopoldo. Era o sétimo de dez irmãos. É filho de Frederico Hoffmann e Elisabeth Seibel Hoffmann, ambos falecidos. Foi batizado no dia 30 de junho, com seis dias de vida, crismado no dia 6 de abril de 1922 e fez primeira comunhão em 1929.

Cursou o antigo Primário na Escola Paroquial de Joaneta e de Selbach, para onde seus pais se transferiram; O antigo ginasial e colegial foram feitos no Seminário em Santa Maria; e a Filosofia e a Teologia, no Seminário de São Leopoldo.

Foi ordenado padre no dia 19 de Dezembro de 1943, em Selbach. Para seu ministério presbiteral escolheu o lema: "Ensinai- me, Senhor, a fazer vossa vontade, porque Vós sois o meu Deus" (Salmo 142, 10).

Como Padre exerceu as seguintes funções:

- Em 1944, Vigário Paroquial de Carazinho;

- De 1945 à 1957, Pároco de Tapera;

- De 1958 à 1959, Secretário Geral do Bispado, em Passo Fundo;

- De 1960 à 1962, Vigário Geral de Passo Fundo.

No dia 26 de Março de 1962, Dom João foi eleito bispo pelo Papa João XXIII; Foi ordenado bispo no Dia 10 de junho do mesmo ano e, dias depois, 24 de junho, tomou posse como Primeiro Bispo da Diocese de Frederico Wetsfhalen. Para o seu ministério Episcopal escolheu: "A messe está na semeadura".

Dom João participou das 4 sessões do Concílio Vaticano II, nos anos de 1962 a 1965.

No dia 27 de maio de 1971, foi transferido para a Diocese de Erechim, da qual tomou posse como Primeiro Bispo, no dia 1º de Agosto do mesmo ano. Ficou como titular da Diocese de Erechim até o dia 26 de Janeiro de 1994, sendo sucedido por Dom Girônimo Zanandréa. Dom passou a ser Bispo Emérito.

Fls. 05
10DR

Estado do Rio Grande do Sul

CÂMARA MUNICIPAL DE ERECHIM

PODER LEGISLATIVO

O corpo de Dom João foi velado no Seminário Nossa Senhora de Fátima e Catedral São José. Participaram da missa de sepultamento religiosos e leigos. Foram entoados hinos de ação de graças pelos anos de vida que Dom João teve e o ministério que realizou.

Seguiu fielmente o lema da sua ordenação episcopal; "Na semente está a colheita". Percorrendo muitas vezes todas as comunidades, espalhou e semente do Reino em toda a Diocese. Agora, na casa do Pai, recebe a justa recompensa.

Erechim, 04 de Novembro de 2009.

CARLOS ANTONIO ZANINI
Vereador

JOSÉ DA CRUZ
Vereador

MARCELO DEMOLINER
Vereador

MARCELO DEMOLINER
Vereador

CEZAR AUGUSTO CALDART
Vereador

JOSÉ RODOLFO MANTOVANI
Vereador

ÂNIA ISABEL SMANIOTTO MIOLA
Vereadora

ERNANI MÁRIO COELHO MELLO
Vereador

Jaime José Basso
Ver. PT- Líder de Governo

Lucas Roberto Farina
Vereador do PT

Sergio Alves Bento
Ver. Líder de Bancada do PT

ESTADO DO RIO GRANDE DO SUL
PREFEITURA MUNICIPAL DE ERECHIM
SECRETARIA DE OBRAS PUBLICAS

Fls. 06

LOCALIZAÇÃO DE AVENIDA PARA DENOMINAÇÃO

A artéria localiza-se na Gleba "B" do Polígono Sul, iniciando na Avenida Sete de Setembro até a Rua Heraclides Franco, direção leste-oeste.

Erechim, 19 de novembro de 2009.

Enio Faitão
Secretário de Obras

Talão N.º -.-.-.-

FLs. 08
1002

EM MEMÓRIA DE

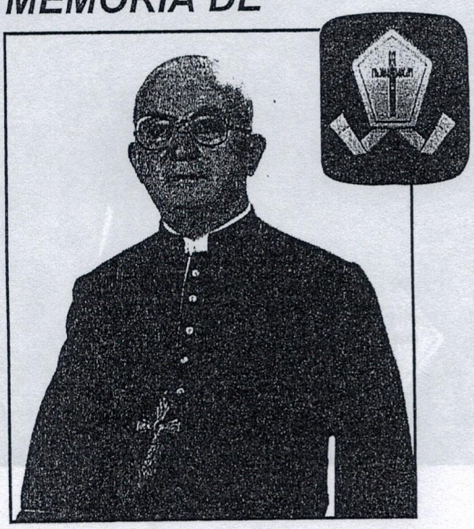

DOM JOÃO ALOYSIO HOFFMANN

1º Bispo de Erechim de 1º-08-1971 a 26-01-1994
Bispo Emérito de Erechim de 26-01-1994 a 27-06-1998

Nascimento	-	24-06-1919
Ordenação Presbiteral	-	19-12-1943
Ordenação Episcopal	-	10-06-1962
Falecimento	-	27-06-1998

"Ensinai-me, Senhor, a fazer a vossa vontade, porque Vós sois o meu Deus" (Sl 142,10).

25 ANOS DE SERVIÇO EPISCOPAL

FLs. 09
2008

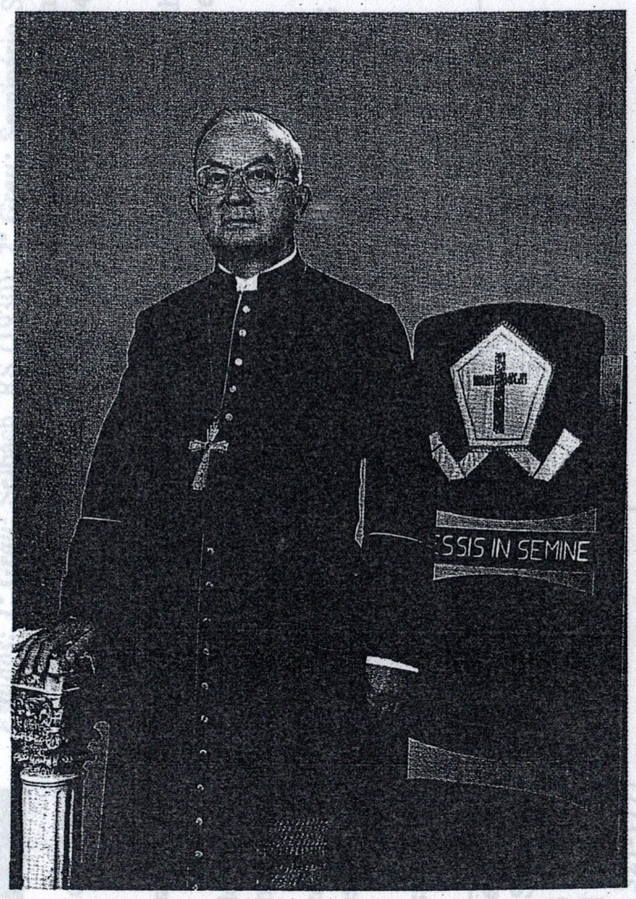

25 ANOS DE SERVIÇO EPISCOPAL

Messis in semine

"Na semente está a colheita".

D. João Aloysio Hoffmann

10.06.1962 — 10.06.1987

FLs. 12
1002



Dom João Aloysio Hoffmann

Bispo Emérito de Erexim - RS, desde 26/01/1994
Nascimento: São Leopoldo - RS, 24/06/1919
Filiação: Frederico Hoffmann ***e*** Elisabetha Seibel
Ordenação Presbiteral: Selbach, RS, 19/12/1943
Nomeação Episcopal: 26/05/1962
Ordenação Episcopal: Passo Fundo, RS, 10/06/1962

Estudos: 1º Grau: Selbach, RS (1930); ***2º Grau:*** Seminário São José, Santa Maria, RS (1931-1936); ***Filosofia:*** Seminário Central, São Leopoldo, RS (1937-1939); ***Teologia:*** Seminário Central, São Leopoldo, RS (1940-1943).

Atividades antes do Episcopado: Vigário Cooperador da Paróquia Bom Jesus, Carazinho, RS (1944); Pároco em Tapera, RS (1945-1957); Secretário-Geral e Vigário-Geral, em Passo Fundo, RS (1957-1962); Professor de Filosofia e na Escola de Auxiliares de Enfermagem de Passo Fundo, RS.

Atividades como Bispo: 1º Bispo Diocesano em Frederico Westphalen, RS (1962-1971); 1º Bispo Diocesano em Erexim (1971-1994).

Lema: "Messis in Semine" (A messe está na Semeadura).

Endereço Residencial: Av. Sete de Setembro, 1251 Centro Erexim - RS - 99700-000 Caixa Postal 795 ***Fone:*** (054) 321-1777 ***Fax:*** (054) 321-1328 ***e-mail:*** virtual@st.com.br	

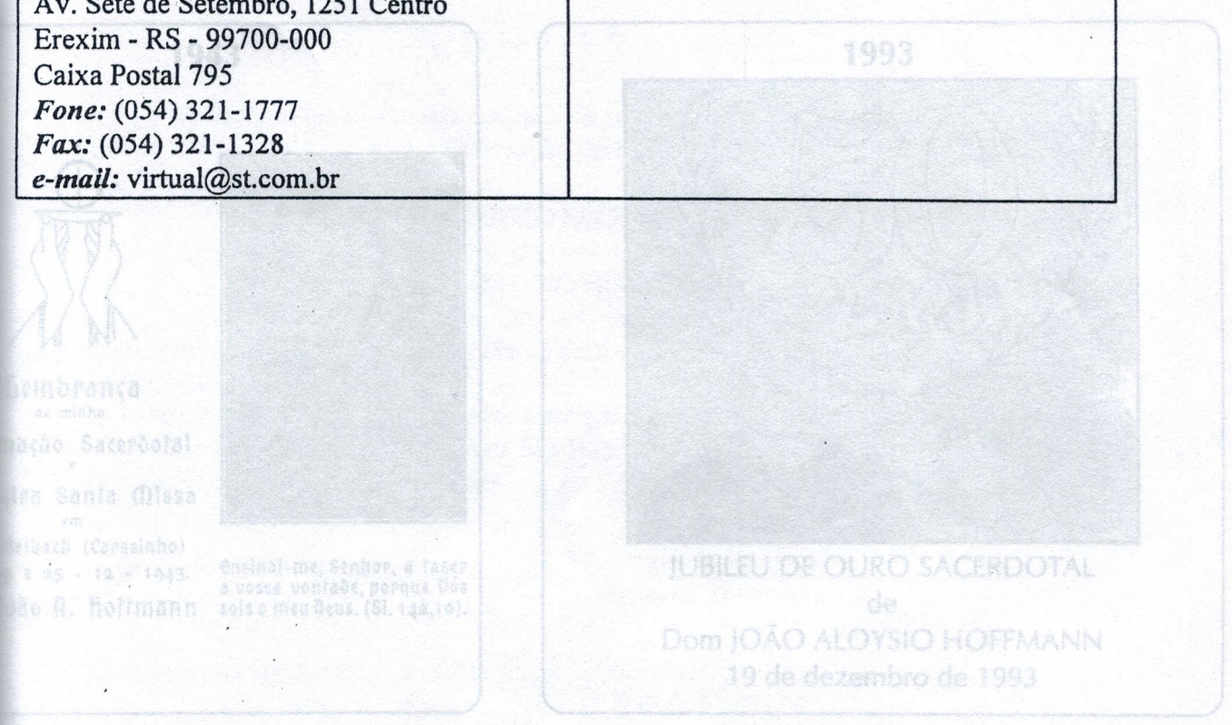

FLs. 11

1943



Lembrança
de minha
ação Sacerdotal
e
ira Santa Missa
em
elbach (Carasinho)
e 25 - 12 - 1943.
ão A. Hoffmann



Ensinai-me, Senhor, a fazer a vossa vontade, porque Vós sois o meu Deus. (Sl. 142,10).

1993

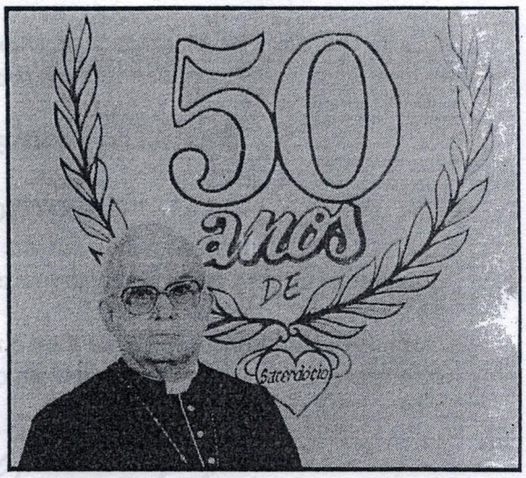

JUBILEU DE OURO SACERDOTAL
de
Dom JOÃO ALOYSIO HOFFMANN
19 de dezembro de 1993

Fls. 12
Doc

CONVITE

A Diocese de Erexim tem a alegria de convidar V. Excia./V. Sa.
para a Celebração Festiva do

JUBILEU DE OURO SACERDOTAL
de
Dom JOÃO ALOYSIO HOFFMANN

A Missa de Ação de Graças será no dia 15 de dezembro de 1993, às 19h, na Catedral São José de Erexim-RS.

Os FAMILIARES convidam os parentes e amigos para a Celebração do Jubileu no dia 19 de dezembro de 1993, às 10h, na Matriz São Tiago de Selbach-RS.

Agradecemos a participação de todos.

Em nome da Diocese, + Zanandréa
D. Cirônimo Zanandréa

Em nome dos familiares, + João A. Hoffmann
D. João A. Hoffmann

REPUBLICA FEDERATIVA DO BRASIL

ESTADO DO RIO GRANDE DO SUL
OFÍCIO DO REGISTRO CIVIL DAS PESSOAS NATURAIS
ERECHIM - SEDE
AV. SETE DE SETEMBRO, 431/101 - FONE: (054) 321-1651

Fls. 13
1008

CERTIDÃO DE ÓBITO

Certifico que no livro "C" nº. 17, nele às folhas 139V, sob nº. 10200, consta o termo de Registro de Óbito de "**JOÃO ALOYSIO HOFFMANN**", de cor branca, do sexo masculino, portador da CI-1004529796 SSP/RS, inscrito no CPF/MF nº. 07906560000, ocorrido no Hospital de Caridade, nesta cidade, no dia **vinte e sete (27) do mês de junho (06) do ano de um mil novecentos e noventa e oito (1998)**, às 10:30 horas, Bispo Católico Emérito, natural de Ivoti, Rio Grande do Sul, nascido aos vinte e quatro (24) dias do mês de junho (06) do ano de um mil novecentos e dezenove (1919), domiciliado e residente na Av. Sete de Setembro, 1251, Erechim, Rio Grande do Sul, com 79 anos de idade, solteiro, filho de Frederico Hoffmann e Elisabetha Hoffmann, falecidos, brasileiros. O atestado de óbito foi firmado pelo(a) Médico(a) Dr(a).Milton Araujo Serpa, CRM-11.659, dando como causa do falecimento: "infarto agudo do miocárdio". O sepultamento foi feito no Jazigo da Catedral São José, nesta cidade. Sem bens a inventariar. Com testamento conhecido. Era eleitor.Não deixou descendentes. Foi declarante: Estevam Kfiecinski, brasileiro, solteiro, Sacerdote, portador da CI-1001544954 SSP/RS, residente na Av. Sete de Setembro, 1251, nesta cidade.

O referido é verdade e dou fé.

Erechim-RS, 01 de julho de 1998.

LUCIANO GARY TEDESCO
Registrador Substituto
CPF 253772560-34

REGISTRO CIVIL DAS PESSOAS NATURAIS,
INTERDIÇÕES E TUTELAS
Av. Sete de Setembro , 431 / 101
Telefone (054)321-1651
Cx. Postal 02
ERECHIM, Rio Grande do Sul
Cep- 99.700-000

FIRMAS
São Paulo - SP - 24.° Tab.° Rua Sen. Feijó , 155 - Centro
Rio de Janeiro - RJ - 18.° Tab. Av. Pres. 435 22.° Andar
Porto Alegre , R S
1.° Tab. Rua Andrade Neves , 159
2.° Tab. Rua Andrade Neves , 90

Fls. 14
1008

E T G
Erechim - Topografia e Geodésia
CREA 142341

Folhas: Única

Serviço: LEVANTAMENTO PLANIMÉTRICO COM PROJETO DE DESMEMBRAMENTO E EXTINÇÃO DE CONDOMÍNIO

Imóvel: Gleba B, do Polígono Sul

Proprietária: Mitra Diocesana de Erechim

Município: Erechim

Comarca: Erechim

Estado (UF): Rio Grande do Sul

Matrículas: 29.178 - Reg. Ant.38.823

Data: 06/04/2006 **Escala:** 2000 *Agrimensor* Nelson Ferreira

Áreas e Perímetros:

Área:

224,928,00 m2

Proprietário:

Mitra Diocesana de Erechim

Resp. Técnico

Jorge Tranquilo Bruschi
Engenheiro Civil: CREA - 54.447 - D

Aprovação:

PREFEITURA MUNICIPAL DE ERECHIM
APROVADO
28 JUL. 2009
Secretaria de Obras

FERNANDO STACHELSKI
Assessor Técnico
CREA-RS 134455
SMOP - I

Este desenho é propriedade da ETG, não ser utilizado sem autorização por escrito.

Rua Angelo J. Tonin 275, Erechim, RS. CEP: 99700-000
Fone: (054) 3519.1234, Fax. 3522.1161, e-mail:etg.geodesia@terra.com.br

Fl 50 X 80

RS

ESTADO DO RIO GRANDE DO SUL

CÂMARA MUNICIPAL DE ERECHIM

PODER LEGISLATIVO

Câmara Municipal de Erechim
Aprovado pela Comissão
de Justiça e Redação
07 / 12 / 2009
Presidente

COMISSÃO DE JUSTIÇA E REDAÇÃO
Parecer Técnico

Processo nº. 030/2009

AUTOR: Bancada do PT

MATÉRIA: PROJETO DE LEI LEGISLATIVO Nº. 030/2009

EMENTA: Denomina artéria de nossa cidade de Avenida Dom JOÃO HOFFMANN – Bispo Emérito.

PARECER: CONSTITUCIONAL
RELATOR: COMISSÃO

Após análise do presente Projeto de Lei, opinamos pela Constitucionalidade do mesmo, por estar amparado nos preceitos constitucionais e enquadrado na Legislação vigente.

Sala das Sessões, 07 de Dezembro de 2009.

ACOMPANHAM O PARECER:

CARLOS ANTÔNIO ZANINI
Vereador

VÂNIA ISABEL SMANIOTTO MIOLA
Vereadora

SÉRGIO ALVES BENTO
Vereador

ERNANI MÁRIO COELHO MELLO
Vereador

JOSÉ RODOLFO MANTOVANI
Vereador

]=----------{ 001 }-

RIO GRANDE DO SUL
CÂMARA MUNICIPAL DE VEREADORES DE ERECHIM
CEP: 99700-000 - ERECHIM - RS

Emissão: 04/12/2009

GUIA DE ENCAMINHAMENTO

Órgão: 1 - Secretaria | Ao Órgão: 5 - Comissão de Justiça e

<> **Tipo Nº 030/2009 - 1** <>

ebido por: Giana

a: 04/12/09

Estado do Rio Grande do Sul
MUNICIPIO DE ERECHIM
PREFEITURA MUNICIPAL
Praça da Bandeira, 354
Fone: (54) 3520 7000
99700-000 Erechim – RS

LEI N.º 4.611, DE 09 DE DEZEMBRO DE 2009.

Denomina artéria de nossa Cidade de "Avenida Dom João Hoffmann (Bispo Emérito)".

O Prefeito Municipal de Erechim, Estado do Rio Grande do Sul, no uso de atribuições conferidas pelo Artigo 64, Inciso V da Lei Orgânica do Município:

Faço saber que o Poder Legislativo aprovou, e eu sanciono e promulgo a seguinte Lei:

Art. 1.º É dada a denominação de Avenida Dom João Hoffmann a uma artéria de nossa Cidade.

Art. 2.º A artéria localiza-se na Gleba "B" do Polígono Sul, iniciando na Avenida Sete de Setembro até a Rua Heraclides Franco, direção leste-oeste.

Art. 3.º A Placa indicativa conterá os seguintes dizeres: "Avenida Dom João Hoffmann" (Bispo Emérito).

Art. 4.º Esta Lei entra em vigor na data de sua publicação.

Prefeitura Municipal de Erechim/RS, 09 de Dezembro de 2009.

Paulo Alfredo Polis
Prefeito Municipal

Registre-se e Publique-se.
Data supra.

Gerson Leandro Berti
Secretário Municipal de Administração