Câmara Municipal de Cascavel
ESTADO DO PARANÁ

CÂMARA MUNICIPAL DE CASCAVEL
Recebido em 06/08/21
Protocolo

INDICAÇÃO N.º 930 , DE 2021
(Proponente: Emerson Vilanova / PTB)

Excelentíssimo Senhor Presidente da Câmara Municipal de Cascavel

INDICO, nos termos do art. 143 do Regimento Interno desta Casa de Leis, propõe a Mesa Diretora, após leitura do Pequeno Expediente, seja encaminhada essa indicação ao Gestor do Território Cidadão, senhor prefeito Leonaldo Paranhos, solicitando estudos para reforma e melhorias no Salão Comunitário do Bairro Brasmadeira.

É a Indicação. Sala das Sessões
Cascavel, 6 de agosto de 2021.

Emerson Vilanova
Vereador /PTB

Justificação

A presente proposta legislativa tem a finalidade atender um pedido da comunidade residente na região do Brasmadeira (Rua Rio das Antas, 454) que há tempos não podem usufruir do Salão Comunitário por conta das condições precárias que o local se encontra.

De acordo com os munícipes, o local está sendo utilizado por usuários de drogas e para abrigo de mendigos o que é preocupante pois ao lado da associação está instalada um Centro Municipal de Educação Infantil (Cmei Reino Encantado).

A solicitação da população é que seja feita uma reforma geral, com troca de telhado, piso, pintura, reforma nos banheiros e outras melhorias.

Certo que posso contar com seu importante apoio, desde já agradeço a atenção e me coloco a disposição para mais esclarecimentos, bem como aguardamos uma resposta.

CONFERIDO
DIRETORIA LEGISLATIVA

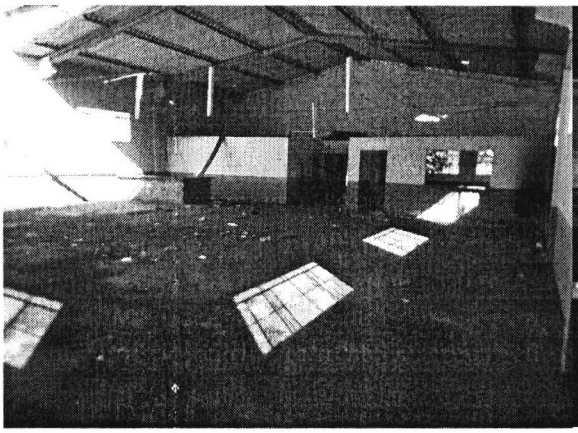
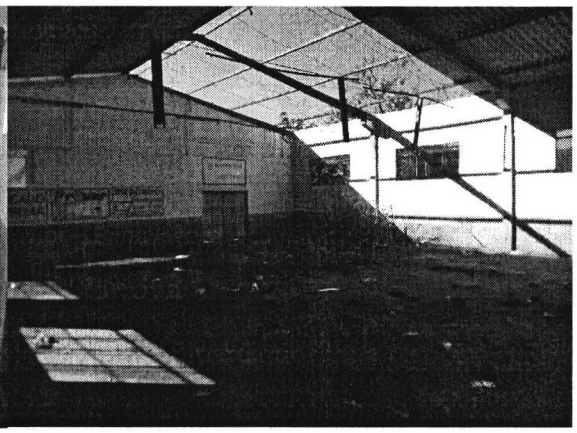
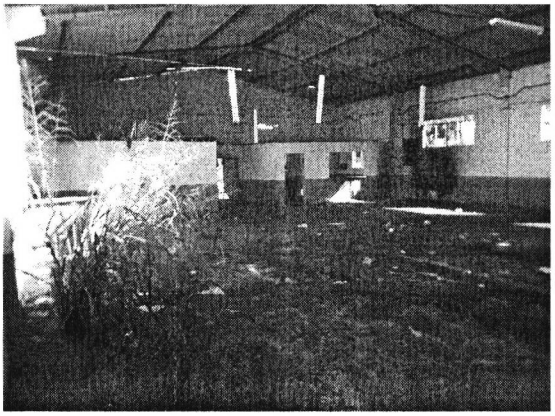
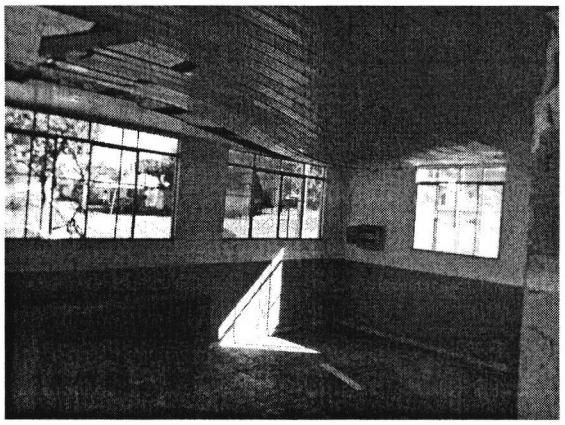
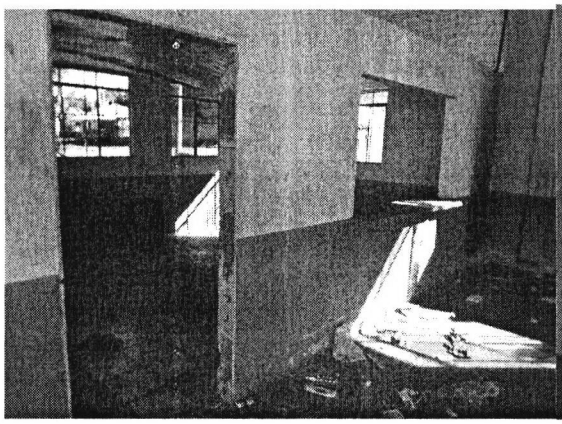
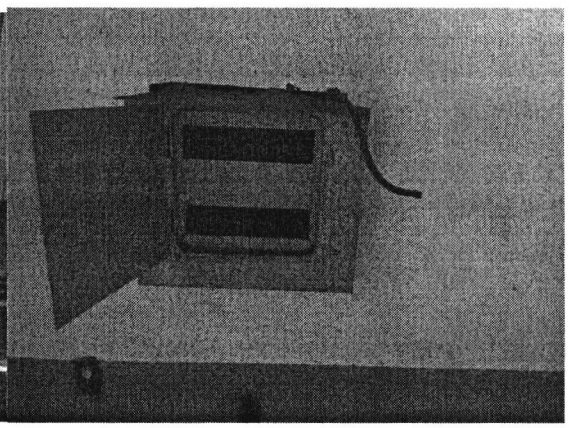

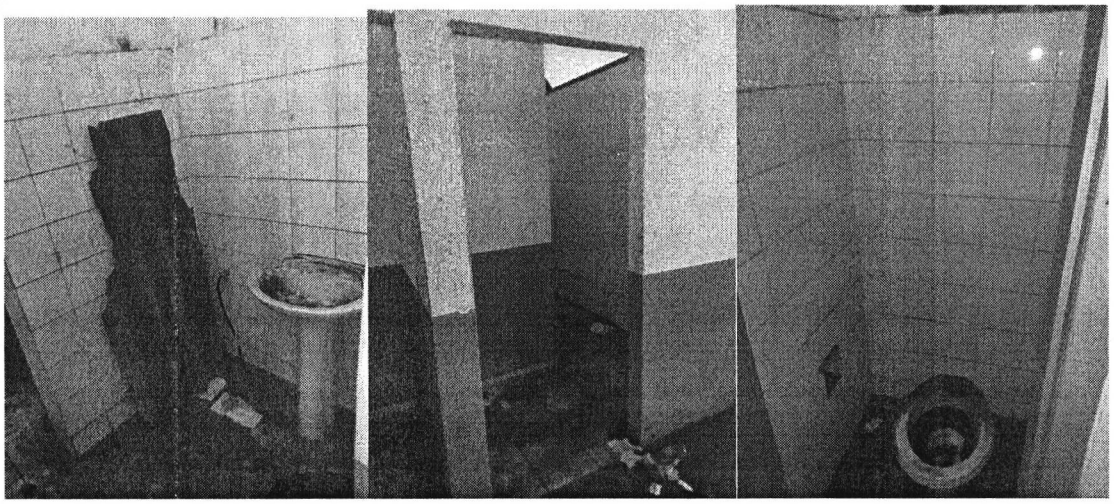

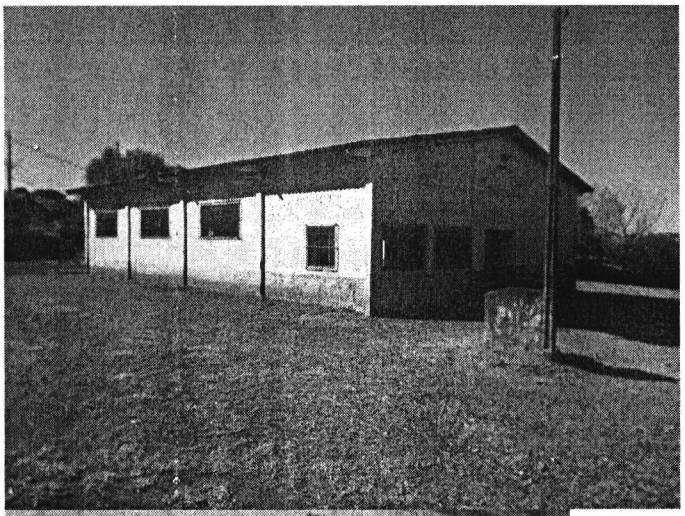


SALÃO COMUNITÁRIO