Câmara Municipal de Natal

CÂMARA MUNICIPAL DO NATAL
Gabinete: Vereador Daniel Valença

Vereador Daniel Valença

REQUERIMENTO: **EMENTA:** Requer envio de ofício à SMS – solicitando a manutenção, reformas e revitalização da Unidade de Saúde da Família (USF) do Parque das Dunas, nos termos da Lei nº 6.380, de 15 de maio de 2013.	**DESPACHO:** _____ _____ _____ **Natal, _____ de _____de 2023.** **PRESIDENTE**

Daniel Valença, vereador eleito no desempenho de seu mandato, submete à apreciação da Mesa, para que seja discutida e submetida ao Plenário, a seguinte proposição:

Requer envio de ofício para a SMS – Secretaria Municipal de Saúde de Natal, solicitando manutenção, reformas e revitalização da Unidade de Saúde da Família (USF) na Rua Mar do Sul, S/n - Pajuçara, CEP 59133-020, principalmente, dos seguintes itens (FOTOS em ANEXO):

1. Sala de atendimento médico sem porta e diversas outras portas da unidade quebradas.

2. Almoxarifado em condições precárias, precisando de reparos

3. Cadeira de atendimento odontológico quebrada, população sem atendimento.

4. Reparos na instalação elétrica que não suporta a carga e cai constantemente ocasionando perda de vacinas em razão da ausência de refrigeração.

5. Banheiros em situação precária, precisando de reparos.

6. Pisos quebrados, muitos formigueiros infiltrando.

7. Ausência de local para entrada e saída de emergência.

Justificativa: Realizamos uma visita a Unidade de Saúde e identificamos a precária estrutura da unidade. Há laudo de engenheiro verificando ausência de capacidade da instalação elétrica. Necessário se faz providências urgentes para a resolução desse problema.

Endereço para entrega do ofício:
SMS – Secretaria Municipal de Saúde
Exmo. Sr. George Antunes
Rua Fabrício Pedrosa, nº 915 Petrópolis CEP 59050-200
Telefone: (84) 3232-7234

Palácio Padre Miguelinho, em 24/05/2023

Daniel Valença – Vereador

Lido no expediente: _____/ _____/ _____ Secretário: _____

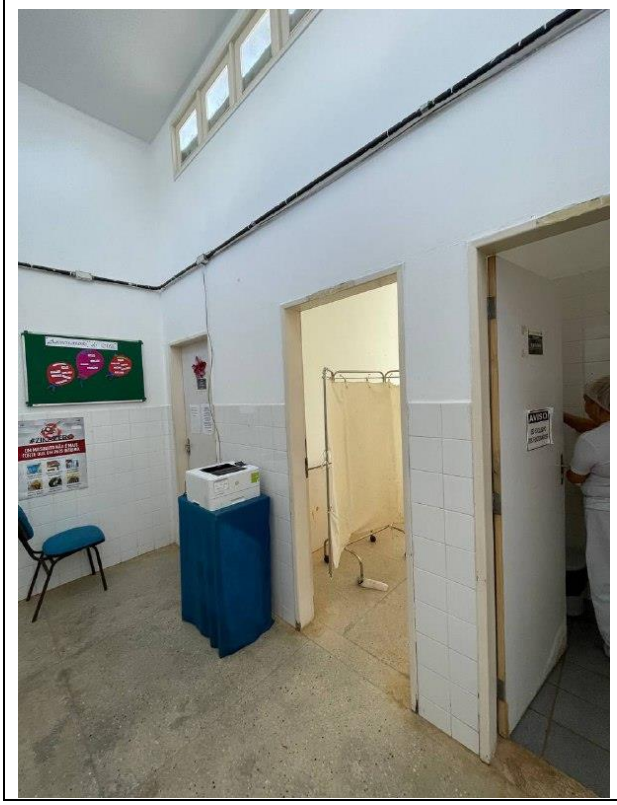


Aviso
Não ligar com
defeito

