LIDO NO EXPEDIENTE DA
SESSÃO 07/06/16

1º Secretário

ESTADO DE RORAIMA
CÂMARA MUNICIPAL DE BOA VISTA
GABINETE DA VEREADORA ALINE REZENDE

INDICAÇÃO Nº 1395 / 2016

A Vereadora que esta subscreve com amparo no Art. 122 do Regimento Interno SOLICITA que seja encaminhada a Excelentíssima Senhora Teresa Surita - Prefeita do Município de Boa Vista, enviar à **Secretaria Municipal de Obras e Urbanismo - SMOU** a seguinte **INDICAÇÃO:**

QUE SEJA FEITA A LIMPEZA, ILUMINAÇÃO PÚBLICA, CALÇAMENTO E PLACAS DE SINALIZAÇÃO NOS CRUZAMENTOS NA TRAVESSA B NO BAIRRO JARDIM FLORESTA.

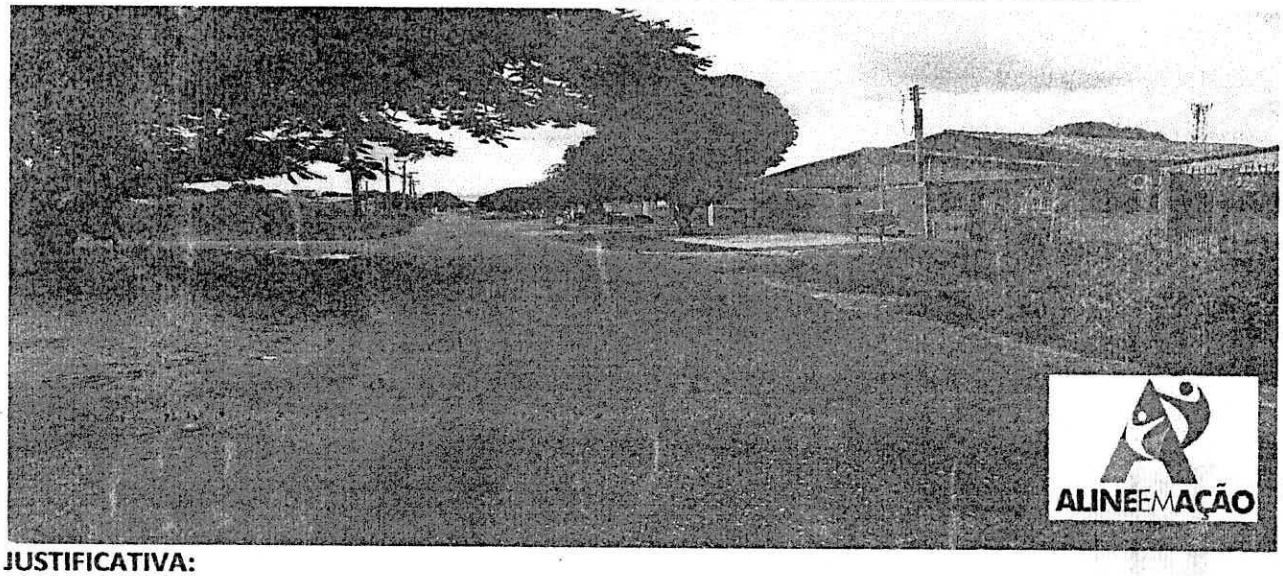

JUSTIFICATIVA:

A mesma necessita de limpeza, iluminação pública, calçamento e placas de sinalização nos cruzamentos. Moradores relatam que a rua tem muito mato em toda sua extensão, inclusive terrenos abandonados, atrapalhando os pedestres ao tentar passar pelos cantos da rua, que também necessita urgente de calçada, a iluminação é precária, e não á sinalização adequada nos cruzamentos, gerando perigo aos veículos que por li transitam. Fomos ao local e constatamos a total falta de infraestrutura, visto que em período de chuvas a situação da mesma se agrava.

Diante do exposto, solicito do órgão competente, a Prefeitura Municipal de Boa Vista RR, a iniciativa imediata e urgente para a solução deste problema.

Por se tratar de um pedido da comunidade, solicito atendimento urgente nesta indicação.

Gabinete da Vereadora, Boa Vista/RR 25 de Maio de 2016.

Providenciado Através Ofício
Nº 182 de 07 06 de 16

ALINE REZENDE
Vereadora – PRTB

ANA/CLAUDIA

RECEBIDO NA SECRETÁRIA
DE APOIO LEGISLATIVO.
EM 02/06/16
ASSINATURA

Câmara Municipal de Boa Vista
Palácio João Evangelista Pereira de Melo – Gabinete da Vereadora Aline Rezende (Vice Presidente)
Avenida Capitão Ene Garcêz, 1264 - São Francisco - CEP 69 301 160 - Tel.: (95) **3621-2872** - www.cmbv.org.br - Boa Vista - Roraima
Email: **vereadoraalinerezende@gmail.com**