Câmara Municipal de Cascavel

ESTADO DO PARANÁ

INDICAÇÃO Nº 1468, DE 2023.
(Proponente: Vereador Xavier/Republicanos)

CÂMARA MUNICIPAL DE CASCAVEL
Recebido em 20/10/23
Protocolo

Excelentíssimo Senhor Presidente da Câmara Municipal de Cascavel/Paraná.

INDICO, nos termos que regem o art. 143 do Regimento Interno desta Casa de Leis, seja encaminhado expediente ao Poder Executivo Municipal, perante a Secretaria Municipal de Esporte e Lazer SEMEL, solicitando reparos na Quadra Poliesportiva situada na rua Paraná 6392, no bairro Coqueiral.

É a Indicação. Sala das Sessões.
Cascavel, 19 de outubro de 2023.

Xavier
Vereador/Republicanos

Justificação

A presente indicação visa atender uma reivindicação da comunidade que utiliza essa quadra como um espaço vital para atividades esportivas e de lazer . Os principais problemas identificados na quadra são os seguintes:

Trave Quebrada: Uma das traves da quadra encontra-se quebrada, o que representa um risco iminente de acidentes para os jogadores e espectadores.

Falta de Rede na Trave: A rede da quadra está ausente, comprometendo a prática adequada de esportes.

Portão de Acesso: O portão de acesso à quadra não abre nem fecha corretamente, dificultando a entrada e saída dos usuários.

Estrutura de Ferro Danificada: A estrutura de ferro da quadra apresenta vários pontos de ferrugem e a proteção de ferro está cortada em alguns pontos, o que pode causar lesões aos usuários.

Falta de Iluminação: As lâmpadas da quadra não estão acendendo, o que torna impossível a utilização do espaço durante a noite.

Estes problemas não apenas prejudicam a prática esportiva, mas também colocam em risco a integridade física dos cidadãos que utilizam essa quadra para atividades esportivas e recreativas. Portanto, solicito que sejam realizados os reparos necessários com a máxima urgência.

Esperamos contar com o apoio do Executivo em atender essa reivindicação, no aguardo de resposta para darmos ciência à comunidade.

RECEBIDO DIRETORIA LEGISLATIVA

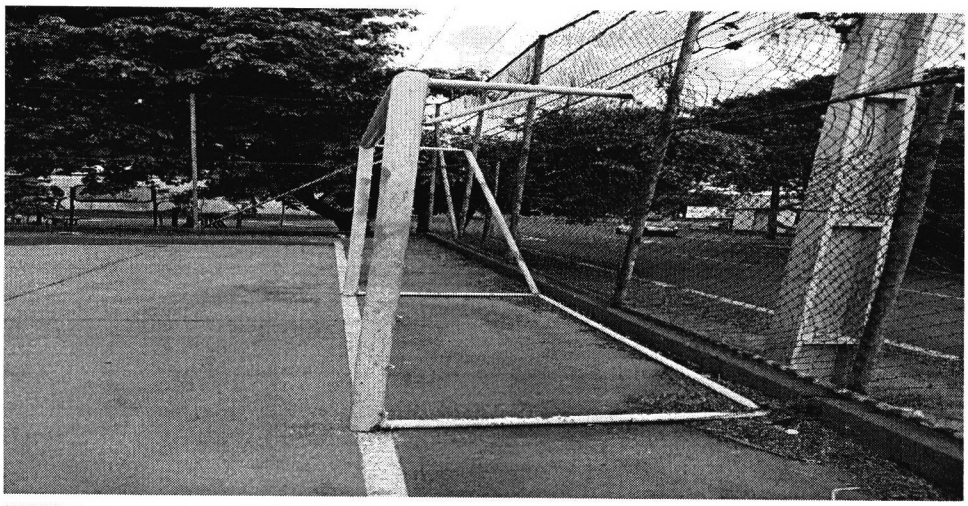

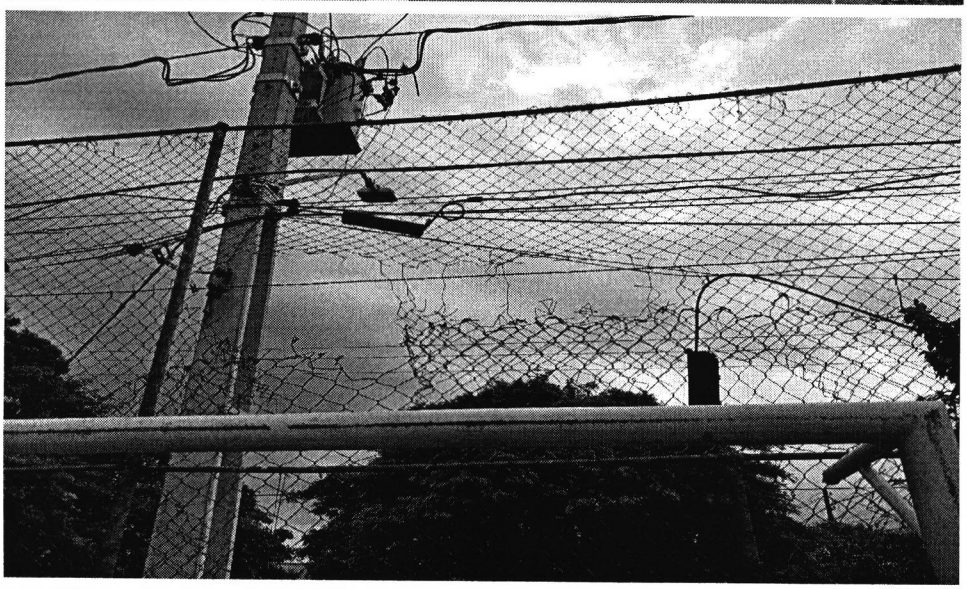



Rua Pernambuco, 1843 - Centro - CEP 85810-021 - Cascavel - Paraná
Fone |45| 3321-8800 - Fax |45| 3321-8881 - www.camaracascavel.pr.gov.br - e-mail: admin@camaracascavel.pr.gov.br