CÂMARA MUNICIPAL DE SÃO VICENTE
Cidade Monumento da História Pátria
Cellula Mater da Nacionalidade

INDICAÇÃO Nº 765 /2024

INDICO, nos termos do artigo 150 do Regimento Interno, ao Senhor Prefeito Municipal, providenciar os serviços de desobstrução e limpeza (hidrojato e hidrovácuo) em esgoto a céu aberto na esquina da Rua 2 com a Rua 5, na altura do número 180, no bairro Vila Nova Mariana.

JUSTIFICATIVA

Fui procurado por uma comissão de munícipes que solicitam medidas urgentes junto à prefeitura, visando solucionar o entupimento do ponto de esgoto informado, pois ele se encontra em mau estado de conservação, o entupimento, em dias de chuva, gera acúmulo de água suja e alagamento (fotos em anexo), trazendo perigos de acidentes e doenças para quem transita ou mora nessa região, além do mau cheiro que fica no local.

SALA MARTIM AFONSO DE SOUSA

São Vicente, 14 de março de 2024

CASTELINHO
Vereador

À PREFEITURA
São Vicente, / /

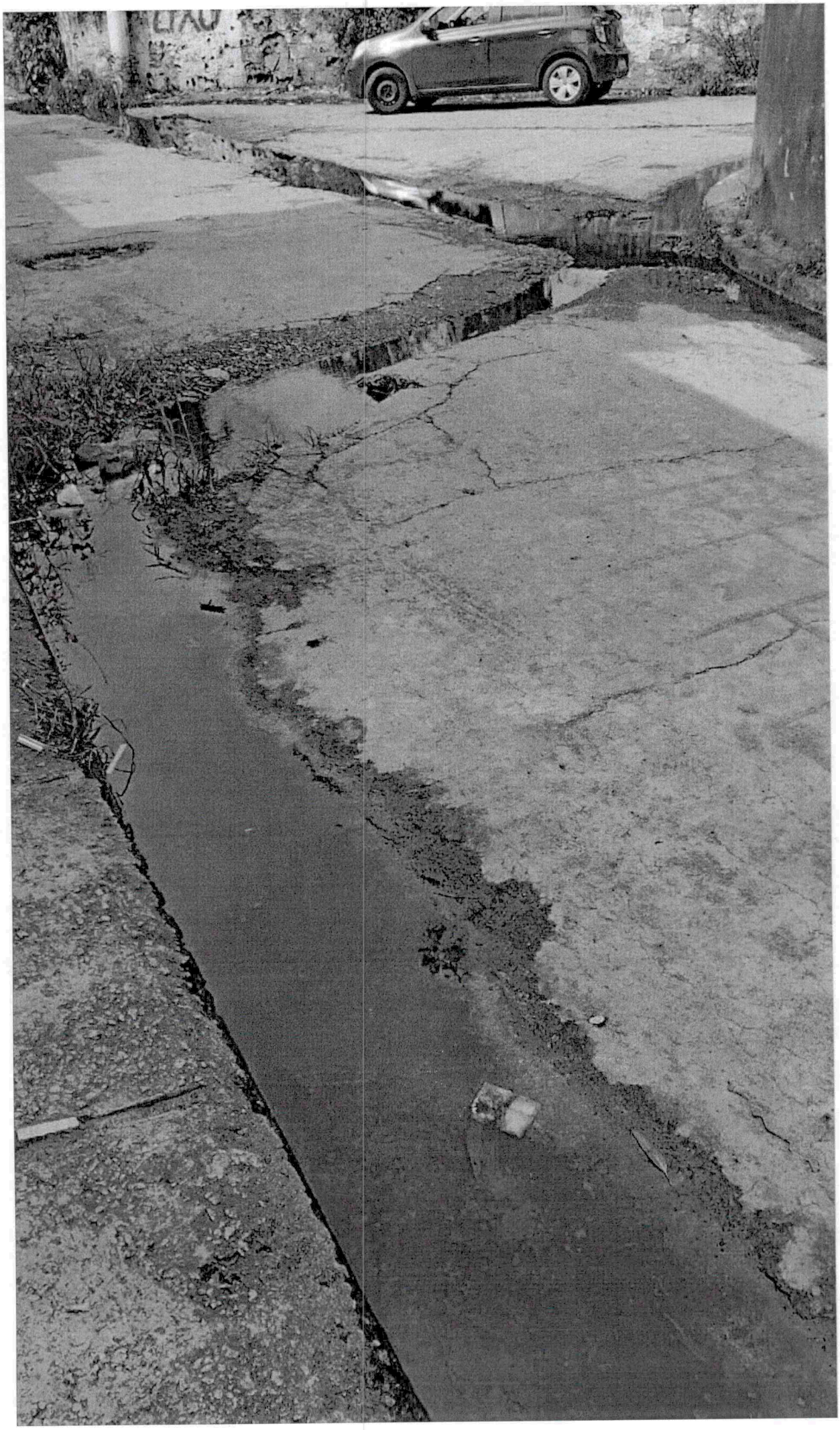


JOGAR
LIXO