Câmara Municipal de Cascavel
ESTADO DO PARANÁ

INDICAÇÃO N.º 604 , DE 2022
(Proponente: Professor Santello/PTB)

CÂMARA MUNICIPAL DE CASCAVEL
Recebido em: 16/05/22
Protocolo

Excelentíssimo Senhor Presidente da Câmara Municipal de Cascavel

INDICO, nos termos do art. 143, do Regimento Interno desta Casa de Leis, seja encaminhado expediente ao Poder Público Municipal, perante a Secretaria Municipal de Educação, solicitando reforma geral na Escola Municipal Inglacir Lourdes Farina, localizada no bairro Aclimação.

É a Indicação. Sala das Sessões.
Cascavel, 16 de maio de 2022.

Professor Santello
Vereador /PTB

Justificação

A presente proposta legislativa tem por finalidade atender um pedido da comunidade da Escola Municipal Inglacir Lourdes Farina, localizada no bairro Aclimação.

No dia 02/05/2022, estivemos em visita a escola municipal Inglacir Lourdes Farina, localizada no bairro Aclimação, rua Presidente Kennedy, 3631, onde fomos recebidos pela diretora Sandra Aparecida Constantino, com o objetivo de observar a organização, manutenção e a segurança.

Durante a visita, constatamos que unidade escolar tem todas os ambientes necessários para o funcionamento regular, pátio e dependências extremamente limpos e higienizados, porém, a estrutura física, elétrica, hidráulica e mobiliário são muito antigos e necessitam com urgência de reforma, manutenção, reorganização dos ambientes e substituição de todo mobiliário.

Diante disso, e por considerarmos a estrutura física tão importante quanto a proposta pedagógica para a efetivação do processo de aprendizagem, sugerimos incluir no cronograma de obras da Secretaria Municipal de Educação, a reforma completa da escola, incluindo os laboratórios, salas de aula e dependências administrativas, cozinha, refeitório, banheiros, ginásio de esportes, parquinho infantil, estacionamento, passarelas, calçadas e principalmente a cobertura.

De forma imediata e emergencial, indicamos a manutenção nas grelhas de ferro que cobrem as canaletas e que captam a água das chuvas, combate as formigas cortadeiras, pintura do teto das salas de aulas e corredores que hoje estão cheias de mofo e principalmente a limpeza e conserto de toda a cobertura da escola.

Desde já agradecemos a colaboração, nos colocamos à disposição e aguardamos retorno e esclarecimentos.

CONFERIDO
DIRETORIA LEGISLATIVA

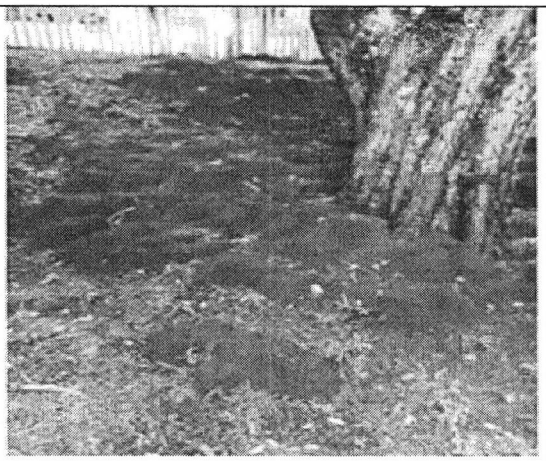
Formigas cortadeiras

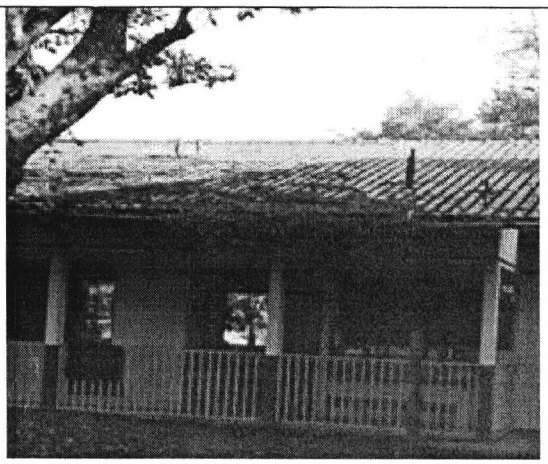
Sujeira no telhado

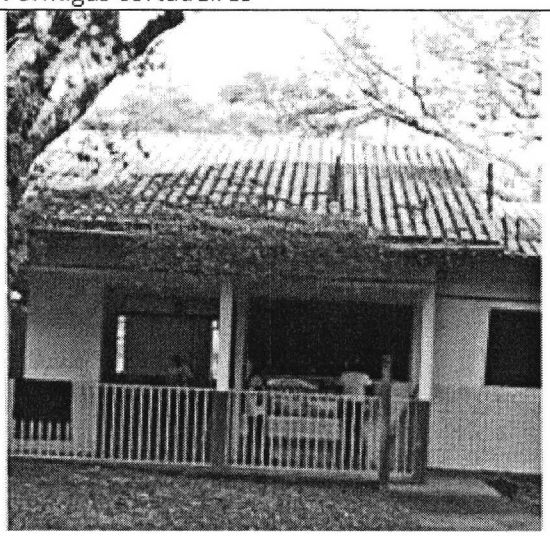
Sujeira no telhado

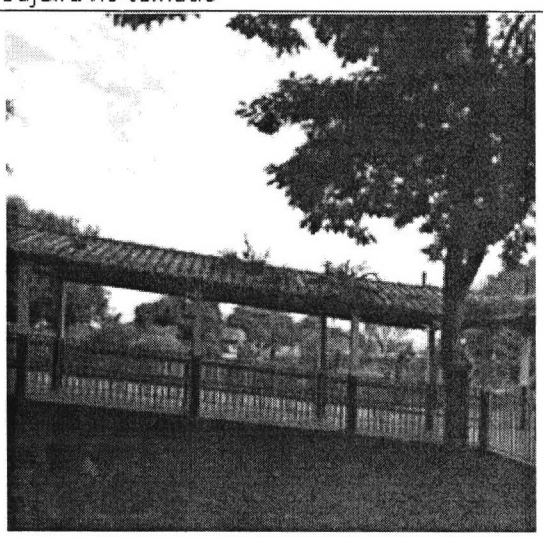
Sujeira no telhado

Infiltrações nos Corredores

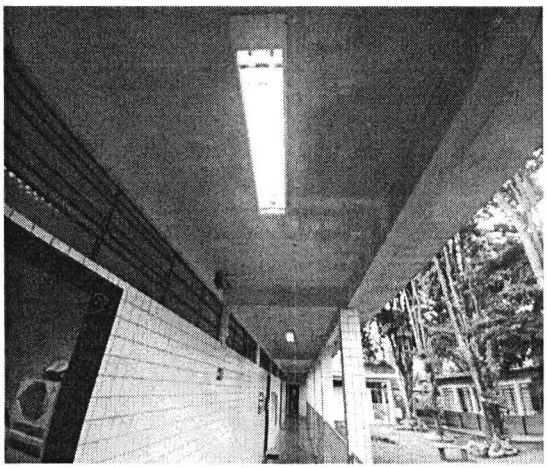

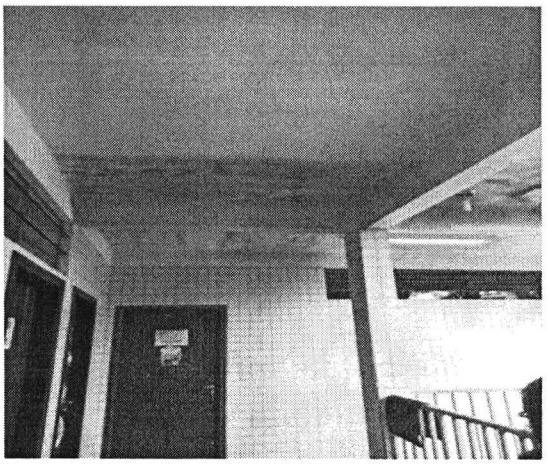

CONFERIDO
DIRETORIA LEGISLATIVA

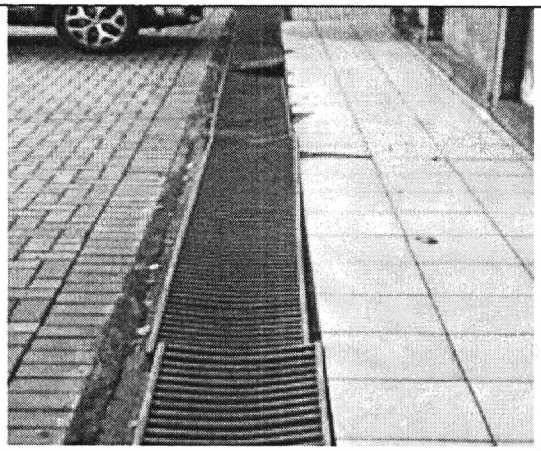

Grelhas de ferro danificadas



Grelhas de ferro danificadas



Laboratório de informática: computadores cobertos com lona preta por causa da goteiras



Laboratório de informática: computadores cobertos com lona preta por causa da goteiras

Infiltrações em Sala de Aula





CONFERIDO
DIRETORIA LEGISLATIVA