Câmara Municipal de Cascavel

ESTADO DO PARANÁ

CÂMARA MUNICIPAL DE CASCAVEL
Recebido em: 08/02/22
Protocolo

INDICAÇÃO Nº 95 , DE 2022.
(Proponente: Edson Souza/MDB)

Excelentíssimo Senhor Presidente da Câmara Municipal de Cascavel.

INDICO, nos termos que regem o art. 143 do Regimento Interno desta Casa de Leis, que seja encaminhado expediente ao Senhor Leonaldo Paranhos, Prefeito Municipal de Cascavel, para que estude a possibilidade de converter o terreno público localizado ao lado da Capela Mortuária da ACESC, localizada no Distrito de Juvinópolis em uma área de estacionamento para os amigos e familiares que prestam suas últimas despedidas quando há realização de velórios nesse espaço.

É a Indicação. Sala das Sessões.
Cascavel, 08 de fevereiro de 2022.

edson de Souza

Edson Souza
Vereador/MDB

Justificação

Os moradores do Distrito de Juninópolis, vem enfrentado dificuldades nos dias de velórios e enterros de seus entes queridos. Devido ao grande número de carros estacionado, em torno da Capela Mortuária daquela comunidade, fazendo com que, caminhões e veículos pesados, necessitem desviar da rota permanente, sendo no ponto citado, está localizada a saída para o Município de Lindoeste.

Por este motivo, solicitamos que o terreno ao lado da Capela Mortuária, seja disponibilizado para uso de estacionamento, evitando o desvio da rota dos caminhões e transtorno aos moradores e pedestres, devido aos desvios efetivados pelos caminhões e máquinas agrícolas.

Valho-me da oportunidade de externar as mais elevadas estimas e considerações.

RECEBIDO DIRETORIA LEGISLATIVA

ANEXOS

1 – Localização

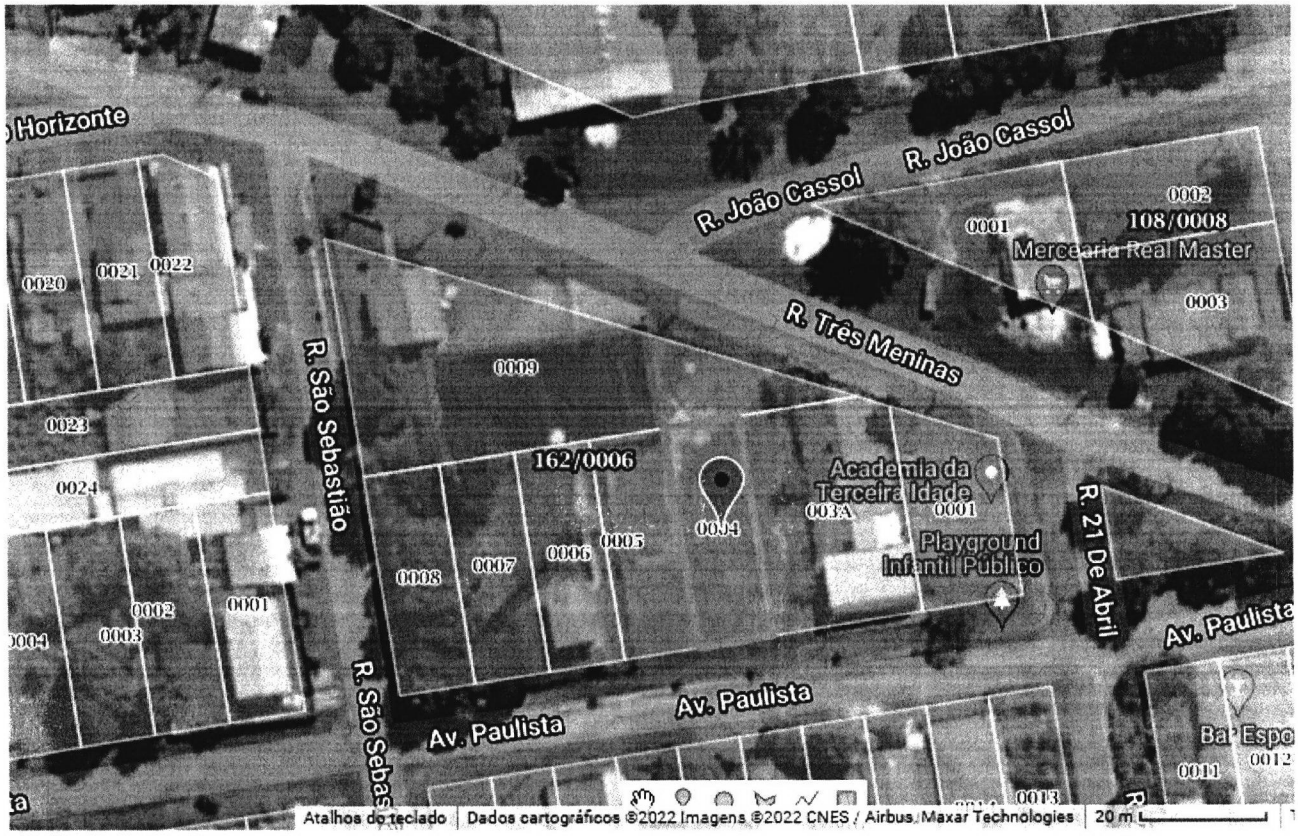

Edson

2 – Localização via satélite

