ESTADO DE RORAIMA
CÂMARA MUNICIPAL DE BOA VISTA
GABINETE DA VEREADORA ALINE REZENDE

LIDO NO EXPEDIENTE DA SESSÃO 13 / 10 / 15
Aline Mª. Menezes Rezende Chagas
Primeira Secretária
1º Secretário

INDICAÇÃO Nº 1.624 / 2015

A Vereadora que esta subscreve com amparo no Art. 122 do Regimento Interno SOLICITA que seja encaminhada a Excelentíssima Senhora Teresa Surita - Prefeita do Município de Boa Vista, enviar à **Secretaria Municipal de Obras e Urbanismo - SMOU** a seguinte **INDICAÇÃO:**

QUE SEJA FEITA A LIMPEZA, PAVIMENTAÇÃO ASFALTICA, CALÇAMENTO E ILUMINAÇÃO PÚBLICA NA RUA DOMINGOS FERREIRA DOS REIS NO BAIRRO AEROPORTO.

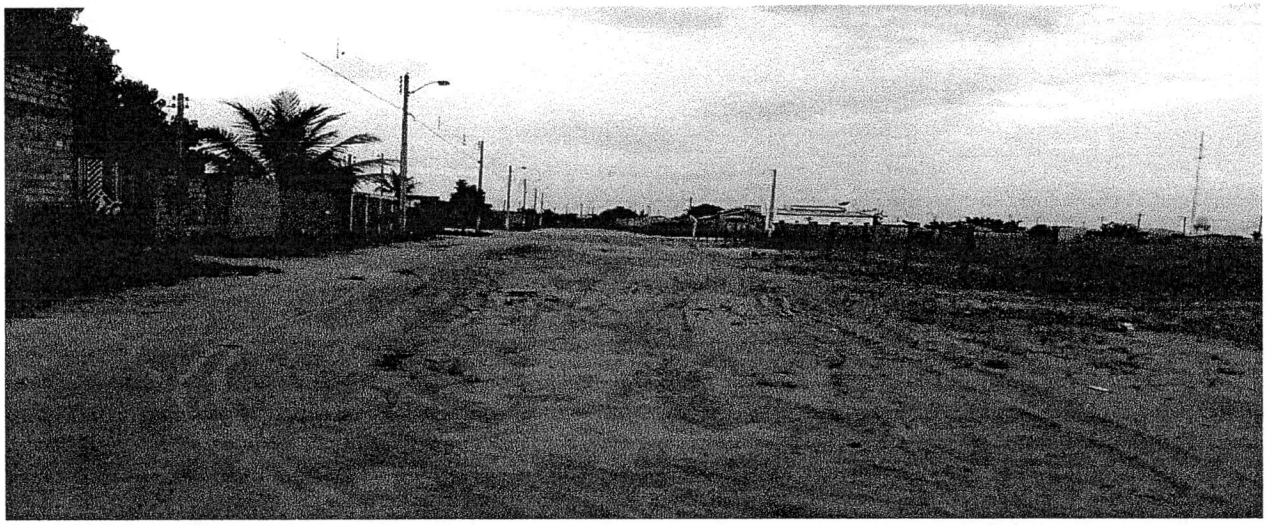

JUSTIFICATIVA:

A Rua Domingos Ferreira dos Reis No Bairro Aeroporto, necessita de limpeza, pavimentação asfaltica, calçamento e iluminação pública Moradores reclamam da falta de calçada para transitarem com seus filhos em segurança, pois os mesmos utilizam a rua movimentada correndo riscos de serem atropelados. Fomos ao local e constatamos a total falta de infraestrutura, visto que em período de chuvas a situação da mesma se agrava.

Diante do exposto, solicito do órgão competente, a Prefeitura Municipal de Boa Vista RR, a iniciativa imediata e urgente para a solução deste problema.

Por se tratar de um pedido da comunidade, solicito atendimento urgente nesta indicação. **Fotos em anexo.**

Gabinete da Vereadora, Boa Vista/RR 12 de Outubro de 2015.

ALINE REZENDE
Vereadora - PRTB

RECEBIDO NA SECRETARIA DE APOIO LEGISLATIVO.
EM 08 / 10 / 15
Assinatura

Providenciado através do Ofício Nº 195 de 15/10/15.

Câmara Municipal de Boa Vista
Palácio João Evangelista Pereira de Melo – Gabinete da Vereadora Aline Rezende (Vice Presidente)
Avenida Capitão Ene Garcêz, 1264 - São Francisco - CEP 69 301 160 - Tel.: (95) **3621-2872** - www.cmbv.org.br - Boa Vista - Roraima
Email: **vereadoraalinerezende@gmail.com**