Câmara Municipal de Cascavel
ESTADO DO PARANÁ

CÂMARA MUNICIPAL DE CASCAVEL
Recebido em: 22/08/18
Protocolo

INDICAÇÃO Nº 741, 2018.
(Proponente: Vereador Carlinhos Oliveira/PSC)

Excelentíssimo Senhor Presidente da Câmara Municipal de Cascavel.

INDICA, nos termos que regem o art. 116 do Regimento Interno desta Casa de Leis, seja encaminhado expediente ao Poder Público Municipal perante à Secretaria Municipal de Obras - SESOP, estudo para pavimentação asfáltica como rota alternativa do Terminal de Transbordo Nordeste passando pela Rua João XXIII e retornando pela Rua Santa Cruz, no Bairro Brasmadeira.

É a Indicação. Sala das Sessões.
Cascavel, 21 de agosto 2018.

Carlinhos Oliveira
Vereador / PSC

Justificação

A proposta a que se indica é uma reivindicação de moradores que utiliza o transporte coletivo, bem como a comunidade que trafega nesta via de acesso aos bairros e ao centro da cidade.

Com o novo terminal urbano, nos horários de pico o ônibus acarretará tumulto no trânsito. Sugerimos para fluir o tráfego, auxiliando a Cettrans e evitar possíveis acidentes usar como rota alternativa as ruas acima citadas, tendo como objetivo oferecer melhores condições para transitar com segurança.

Pelo motivo expresso, esperamos contar com o apoio do Executivo a esta reivindicação.

CONFERIDO
DIRETORIA LEGISLATIVA

Google Maps R. Gandhi - Brasmadeira



Imagens ©2018 DigitalGlobe, Dados do mapa ©2018 Google 50 m

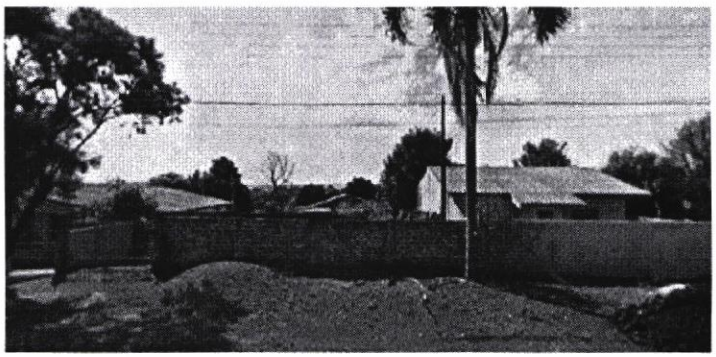

R. Gandhi - Brasmadeira

Cascavel - PR

