CÂMARA MUNICIPAL DE RIO BRANCO – ACRE
Gabinete Vereador Moacir Júnior

INDICAÇÃO ___/2025

Indica manutenção de tubulação de água a ser realizada à Rua José Bezerra Pinheiro.

Senhor Presidente,

À luz do Regimento Interno desta Casa, apresento indicação ao Senhor Prefeito do Município de Rio Branco, a qual requeiro que seja remetida àquele Digno Poder para regular tramitação e apreciação.

Local da melhoria: Rua José Bezerra Pinheiro, nº 395, Conjunto São Miguel, Bairro Calafate.

Objeto da melhoria: Manutenção da tubulação de água.

Justificativa: A água escorre, sem cessar, por dentro da residência de um morador. Devido aos vazamentos constantes nas tubulações de água, tem ocorrido falta de abastecimento para os moradores vizinhos. Essa situação não só causa transtornos significativos, mas também pode levar à contaminação e prejuízos de ordem financeira. A manutenção imediata das tubulações é essencial para garantir o fornecimento contínuo e seguro de água para os moradores da região.

Com intuito de enriquecer a presente indicação, segue anexo relatório fotográfico.

É a indicação que apresento e exclamo ao acatamento de Vossa Excelência.

Rio Branco, 12 de fevereiro de 2025.

MOACIR PEREIRA DOS SANTOS JÚNIOR
Vereador

Documento assinado digitalmente
gov.br
MOACIR PEREIRA DOS SANTOS JUNIOR
Data: 21/02/2025 14:34:38-0300
Verifique em https://validar.iti.gov.br

CÂMARA MUNICIPAL DE RIO BRANCO – ACRE
Gabinete Vereador Moacir Júnior

RELATÓRIO FOTOGRÁFICO

Figura 1 – Vazamento de água constante por dentro da residência.



Figura 2 – Vazamento da água, que passa por toda a residência até a rua.

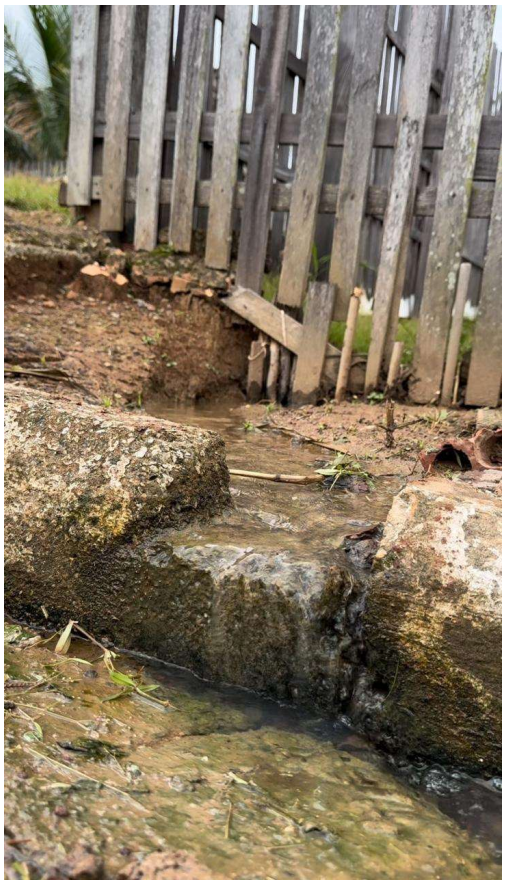

Figura 3 – Percurso da água por toda a rua.



Figura 4 – Localização. Próximo à comércios e igreja.

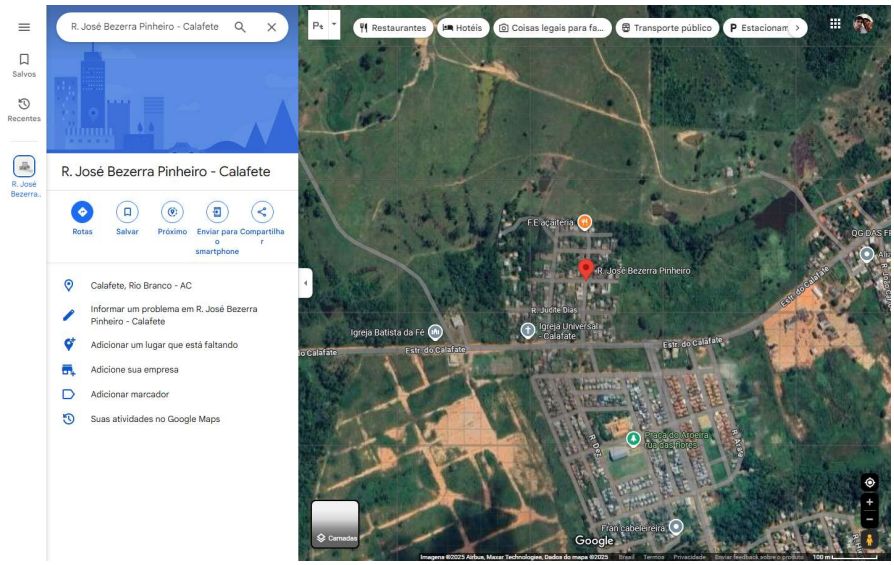

Rio Branco, 12 de fevereiro de 2025.

CÂMARA MUNICIPAL DE RIO BRANCO – ACRE
Gabinete Vereador Moacir Júnior

MOACIR PEREIRA DOS SANTOS JÚNIOR
Vereador

Documento assinado digitalmente
gov.br
MOACIR PEREIRA DOS SANTOS JUNIOR
Data: 21/02/2025 14:33:42-0300
Verifique em https://validar.iti.gov.br