Câmara Municipal de Cascavel

ESTADO DO PARANÁ

CÂMARA MUNICIPAL DE CASCAVEL
Recebido em: 24/06/25

INDICAÇÃO Nº 1177, DE 2025.
(Proponente: Vereador Tiago Almeida/Republicanos)

Excelentíssimo Senhor Presidente da Câmara Municipal de Cascavel.

INDICO, nos termos do art. 143 do Regimento Interno desta Casa de Leis, que seja encaminhado expediente à Secretaria Municipal de Serviços e Obras Públicas - SESOP - solicitando a finalização da pavimentação da rua Nápoli, localizada entre a Escola Atílio Destro e o CMEI Maria Vaz Meister, no bairro Cascavel Velho.

É a Indicação. Sala das Sessões.
Cascavel, 24 de junho de 2025.

TIAGO RODRIGUES DE ALMEIDA:07891769982

Assinado de forma digital por TIAGO RODRIGUES DE ALMEIDA:07891769982
Dados: 2025.06.24 14:45:32 -03'00'

Tiago Almeida
Vereador/Republicanos

Justificativa:

A presente solicitação tem como objetivo a finalização da pavimentação da rua localizada entre o Centro Municipal de Educação Infantil Maria Vaz Meister e a Escola Atílio Destro, tendo em vista a importância desta via para a comunidade escolar e para os moradores da região.

A referida rua é utilizada por crianças, pais, responsáveis, servidores e demais frequentadores das instituições de ensino, sendo rota de acesso diário. A ausência de pavimentação adequada tem gerado diversos transtornos, especialmente em períodos de chuva, quando o acúmulo de lama e a formação de poças comprometem a mobilidade, a segurança e a saúde dos pedestres e veículos. Em dias secos, o excesso de poeira também prejudica a qualidade do ar, afetando, principalmente, as crianças pequenas do CMEI.

Além disso, a melhoria da infraestrutura viária contribui diretamente para a valorização da área, o incentivo à frequência escolar e a garantia de um ambiente mais seguro e digno para a comunidade. Ressalta-se que o investimento na pavimentação dessa via está alinhado às diretrizes de acessibilidade, mobilidade urbana e bem-estar social.

Na certeza de contar com a vossa resposta, desde já agradecemos e nos colocamos a disposição para trabalharmos juntos em prol do desenvolvimento do município de Cascavel.

CONFERIDO
DIRETORIA LEGISLATIVA

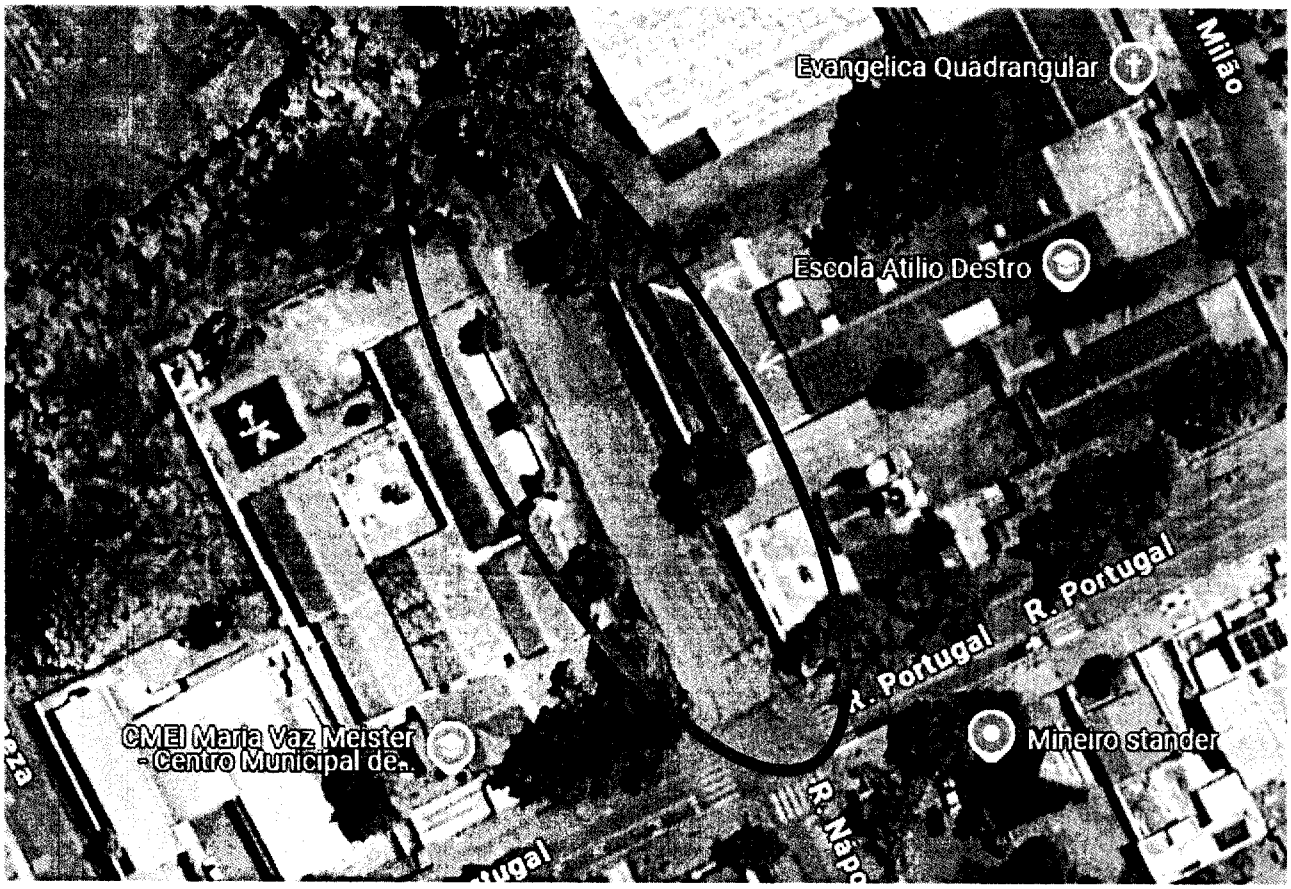

CONFERIDO
DIRETORIA LEGISLATIVA