Câmara Municipal de
BEBERIBE
www.cmbeberibe.ce.gov.br

Rua Antônio Mário Ribeiro, s/n |
Loteamento Planalto Beberibe |
Beberibe/CE
CEP: 62.840-000 | Beberibe/CE
CNPJ n. 73.525.198/0001-09
E-mail: contato@cmbeberibe.ce.gov.br

PROJETO DE DECRETO LEGISLATIVO N. 103/2025

CÂMARA MUNICIPAL DE BEBERIBE
APROVADO EM 03 / 12 / 2025
PRESIDENTE

Denomina de Rua Raimundo Rocha da Silva uma via ainda sem denominação oficial, situada no Distrito de Sucatinga, Município de Beberibe/CE, conforme croqui de localização em anexo.

A CÂMARA MUNICIPAL DE BEBERIBE DECRETA:

Art. 1º Fica denominada de Rua Raimundo Rocha da Silva uma via ainda sem denominação oficial, situada no Distrito de Sucatinga, Município de Beberibe/CE, conforme croqui de localização em anexo.

Art. 2º Este Decreto Legislativo entra em vigor na data de sua publicação, revogadas as disposições em contrário.

DEPARTAMENTO LEGISLATIVO DA CÂMARA MUNICIPAL DE BEBERIBE, EM 03 DE DEZEMBRO DE 2025.

FRANCISCO REBOUÇAS LIMA (Chico Cândido)
Vereador de Beberibe/CE

CÂMARA MUNICIPAL DE BEBERIBE
ENVIADO AS COMISSÕES TÉCNICAS
EM 04/12/2025
PRESIDENTE

Rua Antônio Mário Ribeiro, s/n |
Loteamento Planalto Beberibe |
Beberibe/CE
CEP: 62.840-000 | Beberibe/CE
CNPJ n. 73.525.198/0001-09
E-mail: contato@cmbeberibe.ce.gov.br

ANEXO ÚNICO DO PROJETO DE DECRETO LEGISLATIVO N° 103/2025
De autoria do Vereador Francisco Rebouças Lima (Chico Cândido)



CROQUI PARA DENOMINAÇÃO DE RUAS

Rua Raimundo Rocha da Silva
Liga CE-040 à Rua Manuel de Lima- Sucatinga – Beberibe-CE

PREFEITURA MUNICIPAL DE BEBERIBE
Beberibe, Cidade Feliz
SECRETARIA DE PLANEJAMENTO E DESENVOLVIMENTO URBANO

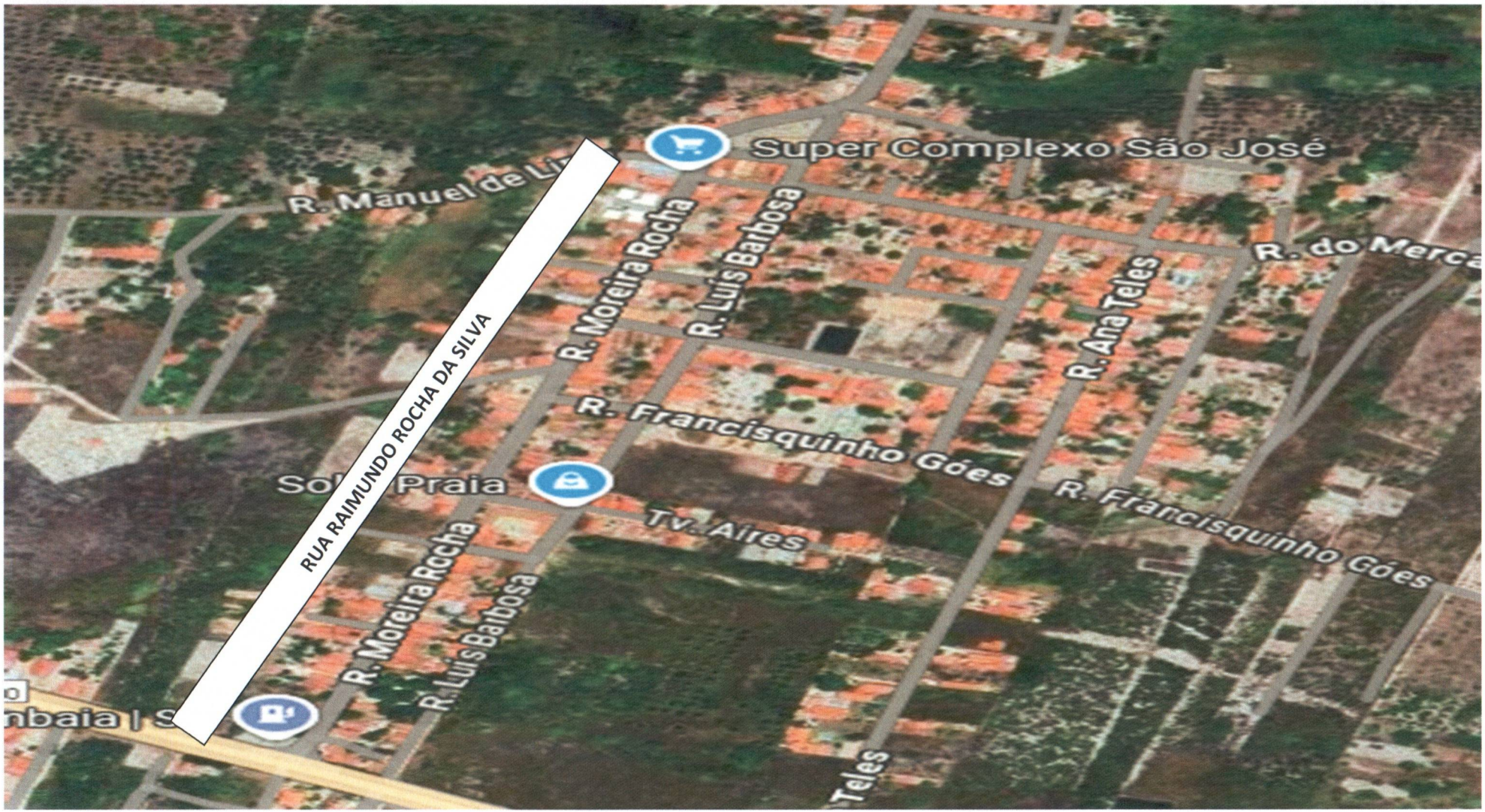

Rua Sagrado Coração de Jesus, 182 CEP: 62.840-000 – Centro –
(85) 21808094
seplan@beberibe.ce.gov.br