REQUERIMENTO:	**DESPACHO:**
EMENTA: Requer que seja enviado ofício à SEMOV, solicitando a execução do serviço de operação tapa-buraco no trecho compreendido entre a Av. 25 de Dezembro e a Av. Capitão Mor Gouveia, Praia do Meio (entre o posto policial e o posto da Caern, zona leste de Natal.	**_____** **_____** **_____** **Natal, _____ de _____ de 2022.** **Presidente**

NIVALDO VARELA BACURAU, vereador eleito no desempenho de seu mandato, submete à apreciação da mesa, para que seja discutida e submetida ao esclarecido plenário, a seguinte proposição:

Requer, nos termos regimentais da Câmara Municipal do Natal, que seja enviado ofício ao Sr. Secretário, Carlson Geraldo Correia Gomes, titular da Secretaria Municipal de Infraestrutura e Obras Públicas - SEMOV, **solicitando a execução do serviço de operação tapa-buraco no trecho compreendido entre a Av. 25 de Dezembro e a Av. Capitão Mor Gouveia, Praia do Meio (entre o posto policial e o posto da Caern, zona leste de Natal.**

JUSTIFICATIVA

O local acima mencionado possui grande fluxo diário de veículos, pois é uma via principal no sentido zona norte-centro, e com as últimas chuvas, vários buracos já presentes na via estão aumentando de tamanho, ou seja, faz-se necessário em caráter de urgência execução de reparos por parte desta Secretaria.

OBS: Enviar cópia do mencionado ofício para o seguinte endereço:
Secretaria Municipal de Obras Públicas e Infraestrutura - SEMOV
Secretário: Carlson Geraldo Correia Gomes
Av. Presidente Bandeira, 2880, Alecrim – CEP: 59031-200

Palácio Padre Miguelinho, em 27.04.2022

NIVALDO VARELA BACURAU

Nivaldo Varela Bacurau
Vereador-Autor

Lido no expediente: _____/ _____/ _____. Secretário: _____.

SEMOV

Serviço: Operação tapa-buraco (Recuperação de pavimentação asfáltica)

Localização: Trecho da Av. 25 de Dezembro coma R. Capitão Mor Gouveia, Praia do Meio (ao lado do Posto Policial e Hotel Ayambra)

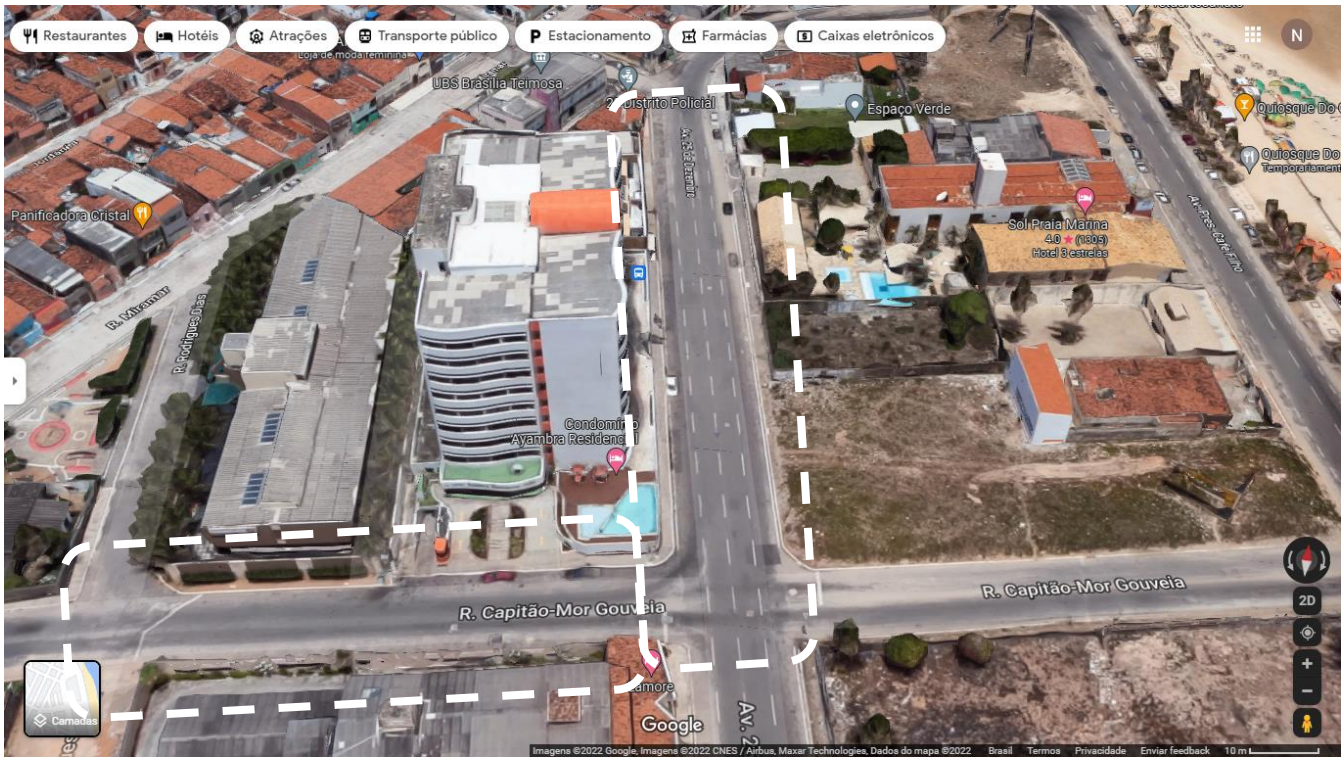

Câmara Municipal de Natal
Gabinete do Vereador Nivaldo Bacurau
Rua Jundiaí, 546 - Natal/RN – CEP: 59020-120
E-mail: vereadornivaldobacurau@gmail.com
Instagram - @nivaldobacurau | Facebook: Nivaldo Bacurau

Vereador NivaldoBacurau
Natal levada a sério