Câmara Municipal de Cascavel

ESTADO DO PARANÁ

INDICAÇÃO Nº 04 , DE 2019

(Proponente: Vereador Mazutti/PSL)

CÂMARA MUNICIPAL DE CASCAVEL
Recebido em 11/01/19
Protocolo

Excelentíssimo Senhor Presidente da Câmara Municipal de Cascavel.

INDICA, nos termos que regem o art. 143 do Regimento Interno desta Casa de Leis, seja encaminhado expediente ao Poder Público Municipal, perante à Secretaria Municipal de Cultura e Esporte - SECESP, solicitando que seja realizado a revitalização das grades das quadras de esporte, localizado na Rua Salgado Filho anexo ao Ginásio de Esportes da Neva.

É a Indicação. Sala das Sessões.
Cascavel, 10 de janeiro de 2019.

Mazutti
Vereador/PSL

Justificação

Solicitamos que seja realizado a revitalização das grades das quadras de esporte, localizado na Rua Salgado Filho anexo ao Ginásio de Esportes da Neva, que se encontram extremamente danificadas pela corrosão do tempo, e pela falta de manutenção. Com a revitalização das grades a população poderá realizar suas atividades físicas com maior qualidade, uma vez, que, hoje encontra-se com problema, como já citado.

Pelos motivos expostos espero, com o intuito de proporcionar entretenimento lazer, e melhor qualidade de vida as pessoas, espero, pois, contar com a especial atenção do Poder Executivo a esta solicitação.

CONFERIDO DIRETORIA LEGISLATIVA

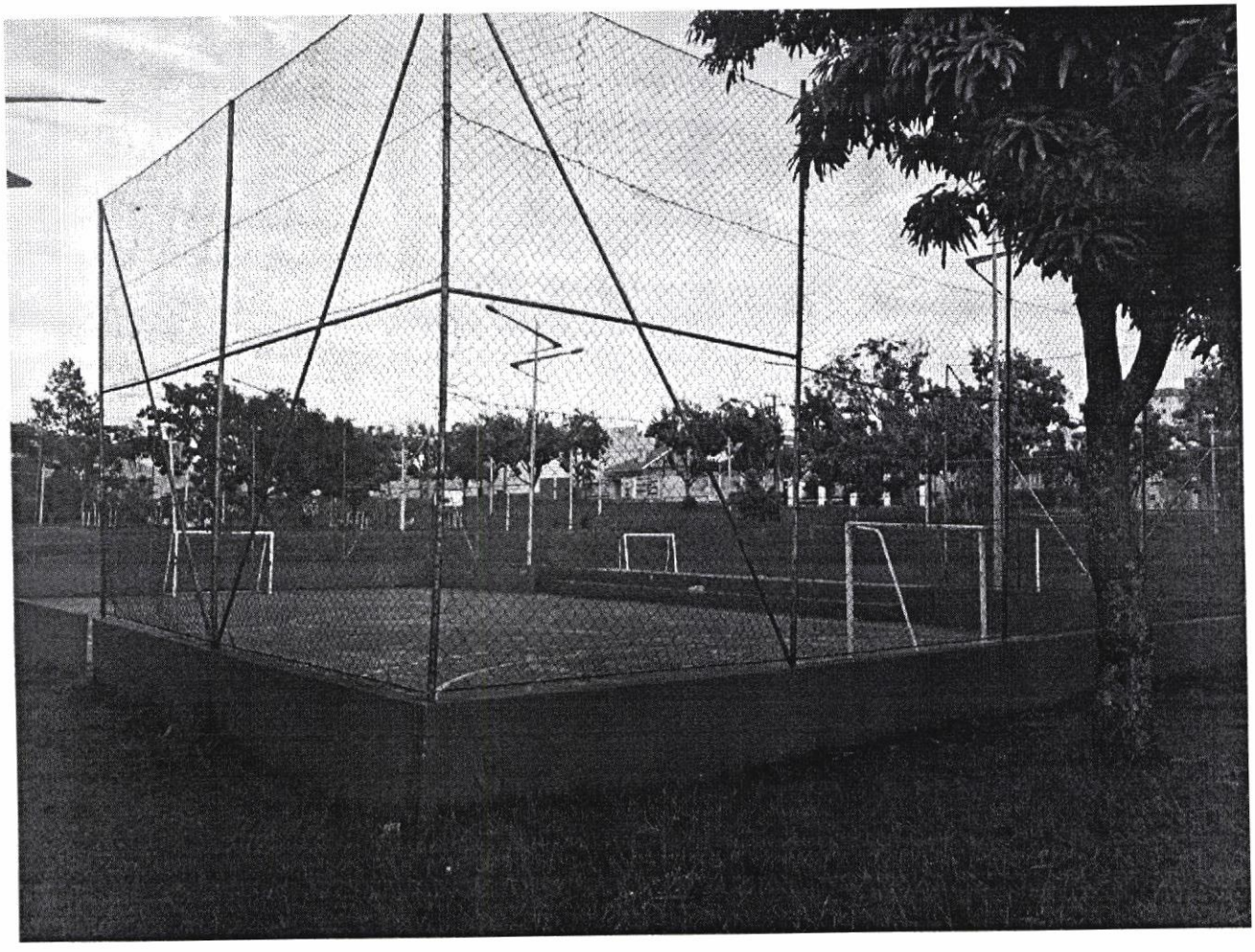

Rua Pernambuco, 1843 - Centro - CEP 85810-021 - Cascavel - Paraná
Fone |45| 3321-8800 - Fax |45| 3321-8881 - www.camaracascavel.pr.gov.br - e-mail: admin@camaracascavel.pr.gov.br

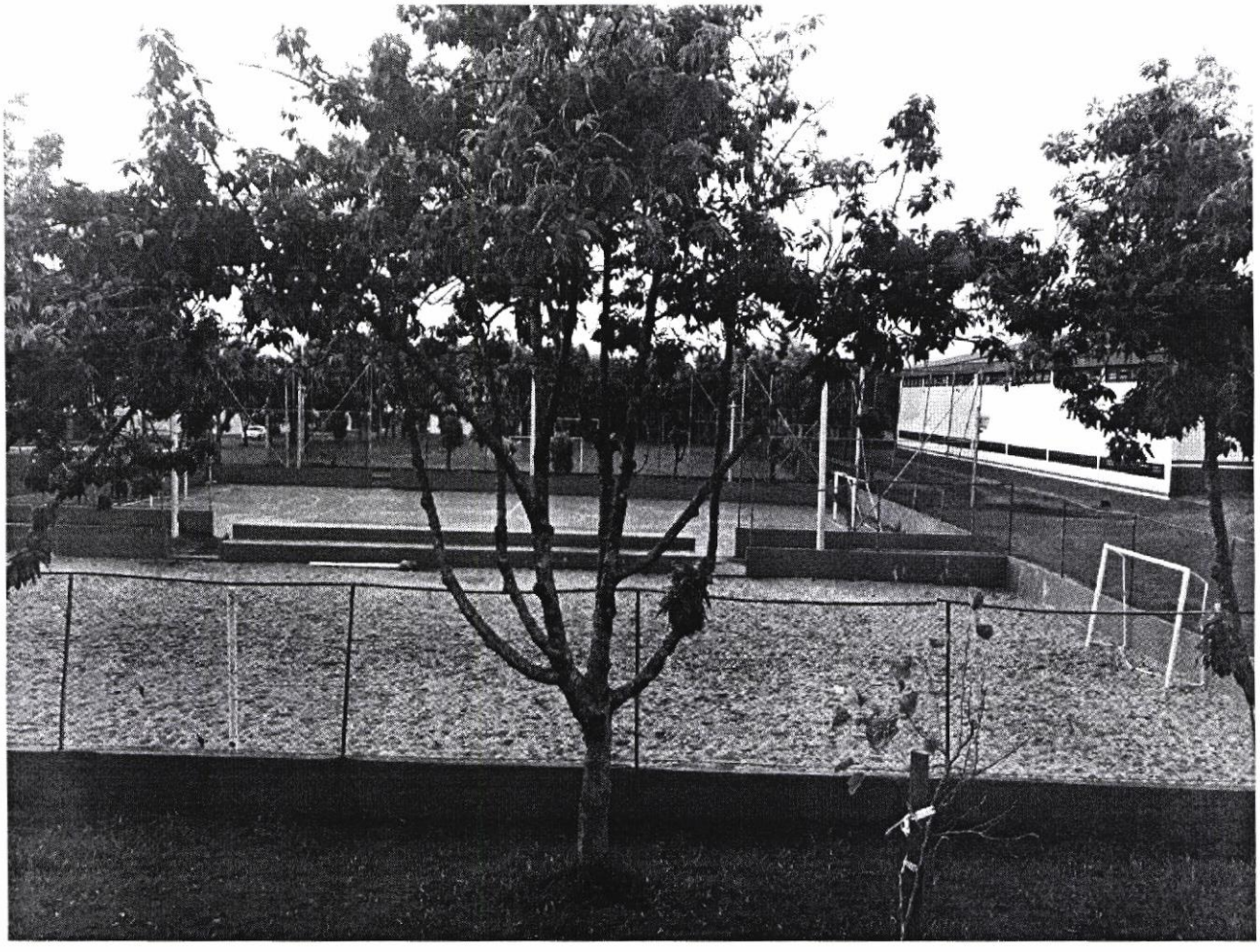

Rua Pernambuco, 1843 - Centro - CEP 85810-021 - Cascavel - Paraná
Fone |45| 3321-8800 - Fax |45| 3321-8881 - www.camaracascavel.pr.gov.br - e-mail: admin@camaracascavel.pr.gov.br