Rua Maria Calado, s/n | Centro | Beberibe/CE
CEP.: 62.840-000
Fone/Fax: (85) 338.1022 / 338.1045
CNPJ n. 73.525.198/0001-09
E-Mail: contato@cmbeberibe.ce.gov.br

PROJETO DE DECRETO LEGISLATIVO N. 0028, DE 20 DE NOVEMBRO DE 2018.

CÂMARA MUNICIPAL DE BEBERIBE
APROVADO EM 22/11/18
PRESIDENTE

Denomina de Rua Martina Ferreira de Lima uma via sem denominação oficial, localizada no Sítio Lucas, Beberibe/CE, conforme croqui em anexo.

A CÂMARA MUNICIPAL DE BEBERIBE APROVA:

Art. 1º Fica denominada de Rua Marina Ferreira de Lima uma via sem denominação oficial, localizada no Sítio Lucas, Beberibe/CE, conforme croqui em anexo.

Art. 2º Este Decreto Legislativo entra em vigor na data de sua publicação.

DEPARTAMENTO LEGISLATIVO DA CÂMARA MUNICIPAL DE BEBERIBE, EM 20 DE NOVEMBRO DE 2018.

EDUARDO RIBEIRO LIMA
Vereador de Beberibe

MAPA DE NOMEAÇÃO DE RUA NO SITIO LUCAS, BEBERIBE –CE.

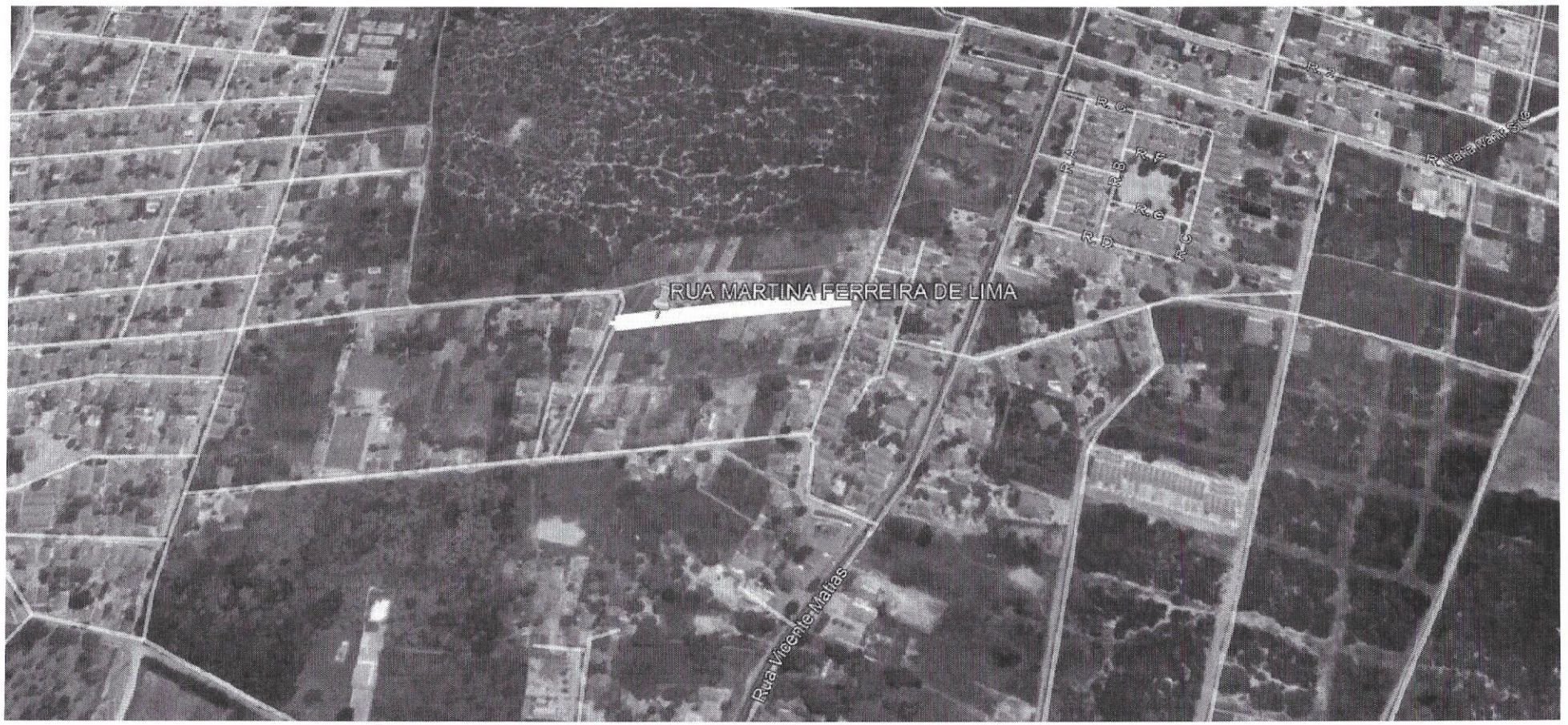

HISTÓRICO

Martina Ferreira de Lima, nascida em 15 de Março de 1932, na localidade de Lagoa funda. Mulher forte e guerreira, criada apenas com sua mãe, casou-se e foi mãe de 13 filhos, que juntamente com seu esposo, os educou com muito amor.