Ofício n° 049/GV/2025

Nova Mamoré/RO, 17 de setembro de 2025.

A Sua Senhoria
ANDRÉ LUÍS CABRAL THEOBALD
-CEO-Energisa Rondônia

ASSUNTO: Solicitação de Substituição de Poste na 3ª linha do Ribeirão no Distrito de Marechal Rondon.

Senhor Diretor,

Ao cumprimentá-lo, venho respeitosamente, por meio deste, solicitar, a substituição de um poste atualmente localizado no travessão da 3ª Linha do Ribeirão para a 4ª Linha do Ribeirão, neste município.

A presente solicitação tem por finalidade atender uma necessidade urgente da comunidade local, tendo em vista que a realocação do referido poste contribuirá significativamente para a melhoria da infraestrutura elétrica e, consequentemente, para o atendimento mais eficiente e seguro da população residente na 4ª Linha do Ribeirão.

Moradores da região têm relatado dificuldades relacionadas ao fornecimento de energia elétrica, bem como riscos à segurança, especialmente em períodos de chuva e ventos fortes. A instalação do poste na nova localização facilitará tanto a manutenção dos serviços quanto a ampliação da rede elétrica para novas residências e propriedades que atualmente enfrentam limitações de acesso adequado à energia.

Ressaltamos que essa demanda já foi discutida entre os moradores da comunidade, os quais demonstraram total apoio e interesse na resolução do problema de forma definitiva. Nesse sentido, pedimos a gentileza de que essa solicitação seja analisada com atenção e que possam ser tomadas as devidas providências o mais breve possível.

ID: 233643 e CRC: 30D3F895

Colocamo-nos à disposição para mais informações ou apoio no acompanhamento desta demanda.

Atenciosamente,

Antônio Barroso Viana
Vereador e Vice-Presidente da Câmara de Vereadores de Nova Mamoré

ID: 233643 e CRC: 30D3F895

ANEXOS



ID: 233643 e CRC: 30D3F895



ID: 233643 e CRC: 30D3F895

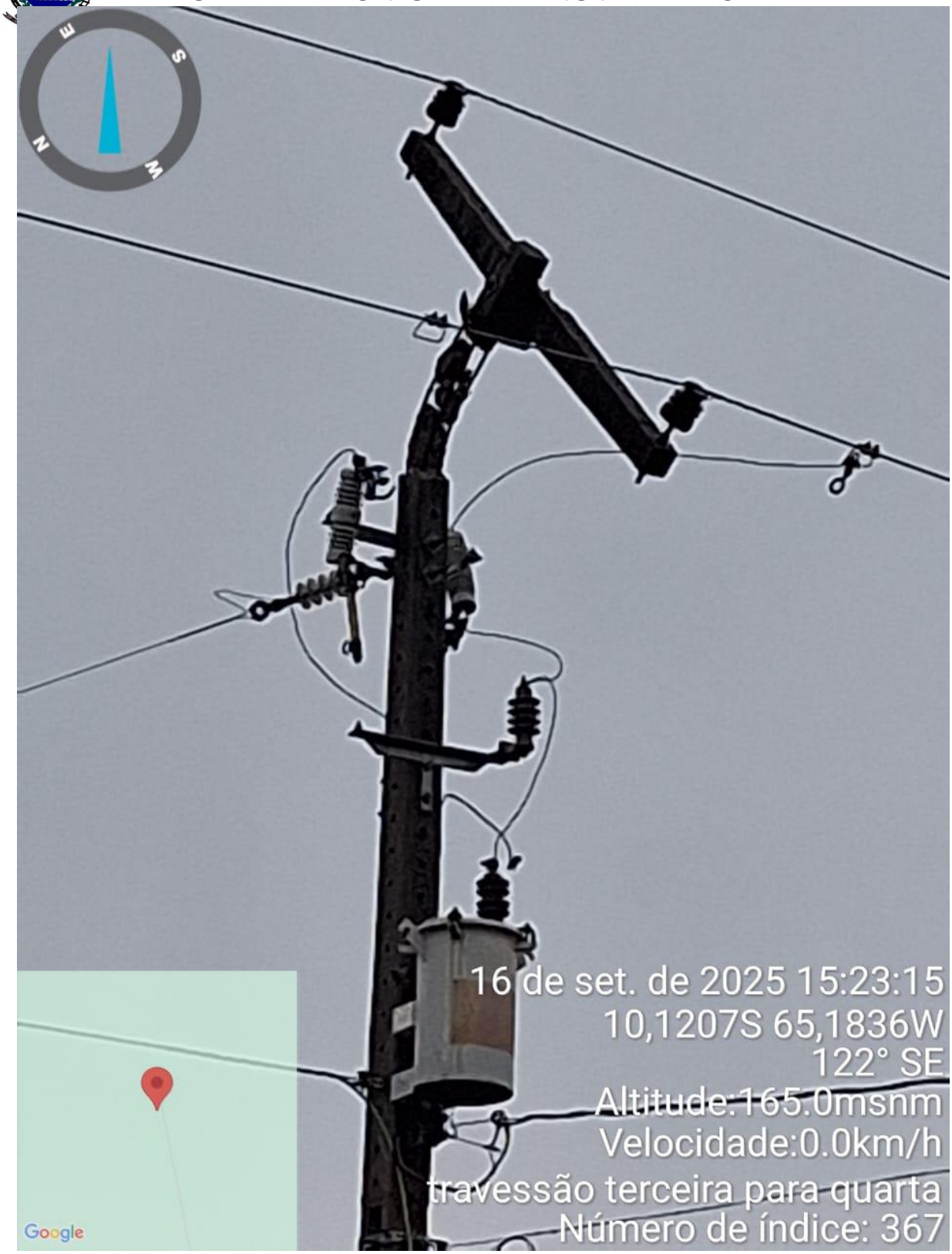

ID: 233643 e CRC: 30D3F895

Município de Nova Mamoré

22.855.183/0001-60
Av. Dom Pedro II
www.novamamore.ro.gov.br

FICHA CADASTRAL DO DOCUMENTO ELETRÔNICO

Tipo do Documento	Identificação/Número	Data
Ofício	**Nº 049/GV/2025**	**17/09/2025**

ID: **233643**
CRC: **30D3F895**
Processo: **0-0/0**
Usuário: **ANTONIO BARROSO VIANA**
Criação: **17/09/2025 09:28:16** Finalização: **17/09/2025 09:31:54**

Processo Documento

MD5: **BB35E231A4AA95C736DFC2F915643DA6**

SHA256: **7E0F62732A9E8A9ECC151C3B2C7C68DBC7FA18B71A549AF0F63E958A51DD5C8F**

Súmula/Objeto:

OFÍCIO REFERENTE A SUBSTITUIÇÃO DE POSTE NA 3ª LINHA DO RIBEIRÃO NO DISTRITO DE MARECHAL RONDON.

INTERESSADOS

ANTONIO BARROSO VIANA	17/09/2025 09:30:17

ASSUNTOS

Oficio	17/09/2025 09:30:06

ASSINATURAS ELETRÔNICAS

SIMPLES ASSINATURA ELETRÔNICA	ANTONIO BARROSO VIANA	VICE-PRESIDENTE	17/09/2025 09:32:00

Assinado na forma do Decreto Municipal nº 7.948/2024.

A autenticidade deste documento pode ser conferida através do QRCode acima ou ainda através do site transparencia.novamamore.ro.gov.br informando o ID 233643 e o CRC 30D3F895.