Câmara Municipal de Cascavel

ESTADO DO PARANÁ

CÂMARA MUNICIPAL DE CASCAVEL
Recebido em 19/07/21
Protocolo

INDICAÇÃO Nº 831 , DE 2021.
(Proponente: Vereador Serginho Ribeiro/PDT)

Excelentíssimo Senhor Presidente da Câmara Municipal de Cascavel.

INDICO, nos termos que rege o art. 143 do Regimento Interno desta Casa de Leis, seja encaminhado expediente ao Excelentíssimo Senhor Prefeito, Leonaldo Paranhos, que realize a construção de Praça para prática esportiva e lazer no lote inscrição nº 0240.017P.17P1.0000, localizado na Rua Carmelinda Zortea Parmigiani, no Bairro Cancelli. Segue documento, em anexo.

É a Indicação. Sala das Sessões.
Cascavel, 19 julho de 2021.

Serginho Ribeiro
Vereador/PDT

Justificativa.

O local em que é solicitado a construção da praça com equipamentos esportivos e de lazer fica próximo a cinco grandes condomínios, que totalizam aproximadamente 783 unidades habitacionais, conforme informa o Geoportal de Cascavel. Podemos supor sem temor que são mais de mil pessoas que residem em uma área de aproximadamente 143 mil metros quadrados.

Deve ser ressaltado que não há próximo ao local nenhum espaço público de lazer e prática esportiva, e que a área citada é toda privada. Essa concentração única de moradores faz o local ser muito peculiar em nosso município, portanto, é preciso que o Poder Público realize ações para levar equipamentos esportivos a essas pessoas.

Com o grande adensamento urbano, residências cada vez menores é inexistente espaço para as pessoas realizarem esporte ou até mesmo o lazer e, a falta dessas ações acarreta danos irreparáveis para a saúde e a psique humana. Custos que serão futuramente desembolsados pelo Poder Público que precisará oferecer tratamentos clínicos a essas pessoas.

Portanto, é de suma importância a construção de uma praça no local indicado, para o fomento a prática esportiva e propiciar o lazer para esses munícipes que tanto precisam.

Sem mais para o momento, externo meus votos de elevada estima e distinta consideração.

PROTOCOLADO
DIRETORIA LEGISLATIVA

INSTITUTO DE PLANEJAMENTO DE CASCAVEL

Município de Cascavel

Espelho do Imóvel

Dados da Consulta

Cadastro: 1200333000 **Inscrição:** 0240.017P.17P1.0000 **Data** 16/07/2021

Dados Cadastrais

Loteamento:	CASCAVEL GLEBA	**Quadra:**	017P	**Lote:**	17P1
Logradouro	CARMELINDA ZORTEA PARMIGIANI			**Número:**	S/N
Bairro:	CANCELLI	**Testada Principal**	100,00	**Testada Secund. (m):**	0,00
Área Lote	12100,00	**Área Un. (m²):** 135,42	**Núm. Unidades:**	1	**Área Total. (m²):** 135,42

Mapa de Localização

Latitude: 24° 56' 13,79" S

Longitude: 53° 28' 18,65" O

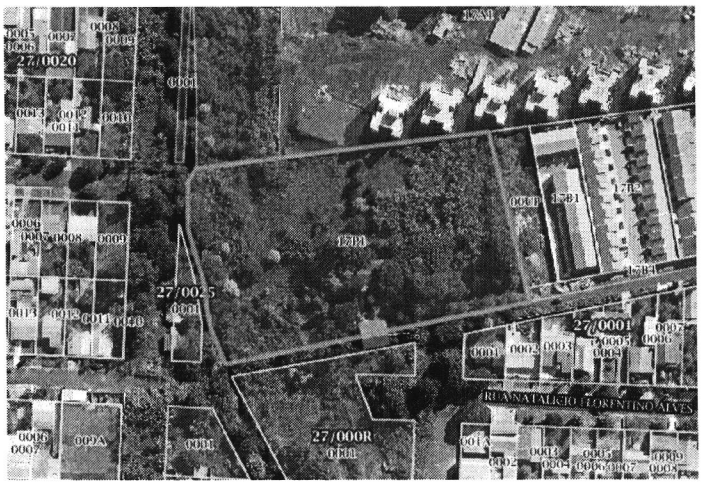

Informações Territoriais

Construido Pres Perm	NÃO	**Calçada**	Não
Patrimônio		**Muro**	Não
Pedologia	ZFAU-SUOC 1- Fragilidade	**Topografia**	Plano 1,00

Informações de Edificação

IDADE APARENTE	5	**FAIXA IDADE APARENTE**	0 a 5anos - Fator 1,00
PADRÃO PGV	PADRÃO MÉDIO	**TIPOLOGIA PGV**	APARTAMENTO
Estrutura	Concreto	**Utilização**	Residencial
Revestim. Externo	Pintura	**Situação Construção**	Frente
Cobertura	Cimento Amianto	**Fachada**	Recuada
Forro	Madeira	**Gerador de Lixo**	Art. 2º, IV - RESIDENCIAL
Instal. Elétrica	Embutida	**Instal.Sanitaria**	Mais de uma
Paredes	Alvenaria	**Piso**	Ceramica
Posição	Cojugada	**Tipo**	Casa
Ocupação	Construído	**Estado de Conserv.**	Bom 0,90
Agua	Poço		