APROVADA
PLENÁRIO
Em: 17 / 03 / 2020
Presidente

RECEBIDO
Secretaria Legislativa
Câmara Municipal de Cabedelo(PB)
Ás: 10:09 hs. Em: 19/02/2020
VISTO

ESTADO DA PARAÍBA
CÂMARA MUNICIPAL DE CABEDELO

REQUERIMENTO Nº 183 /2020
(Do Vereador Evilásio Cavalcanti)

Senhora Presidente,

REQUEIRO a Vossa Excelência, na forma regimental e depois de ouvido o plenário, que seja enviado oficio desta Casa Legislativa ao Excelentíssimo Senhor **Prefeito Municipal**, **Vitor Hugo Castelliano,** bem como ao **Secretário de Infraestrutura**, **Ubiraci Santos de Carvalho**, solicitando que seja incluído no **calendário de Pavimentação do Município** a **Rua 17 de Abril**, **Jardim Camboinha**, uma vez que se trata de reclamação da comunidade local.

JUSTIFICATIVA

Tal pleito tem fundamento na execução de diversos serviços essenciais para a manutenção do bem-estar da população, e que são de competência do poder público municipal.
São problemas que envolvem questões de engenharia onde há necessidade de serviços em vias públicas.
Os locais onde constam tais incorreções e que precisam de atenção urgente são os seguintes:

Plenário "Luiz de Góes", em 14 de fevereiro de 2020.

EXPEDIDO
Oficio nº 255 / 2020
Em: 18 / 03 / 2020
VISTO

EXPEDIDO
Oficio nº 256 / 2020
Em: 18 / 03 / 2020
VISTO

Evilásio Cavalcanti
Vereador -MDB

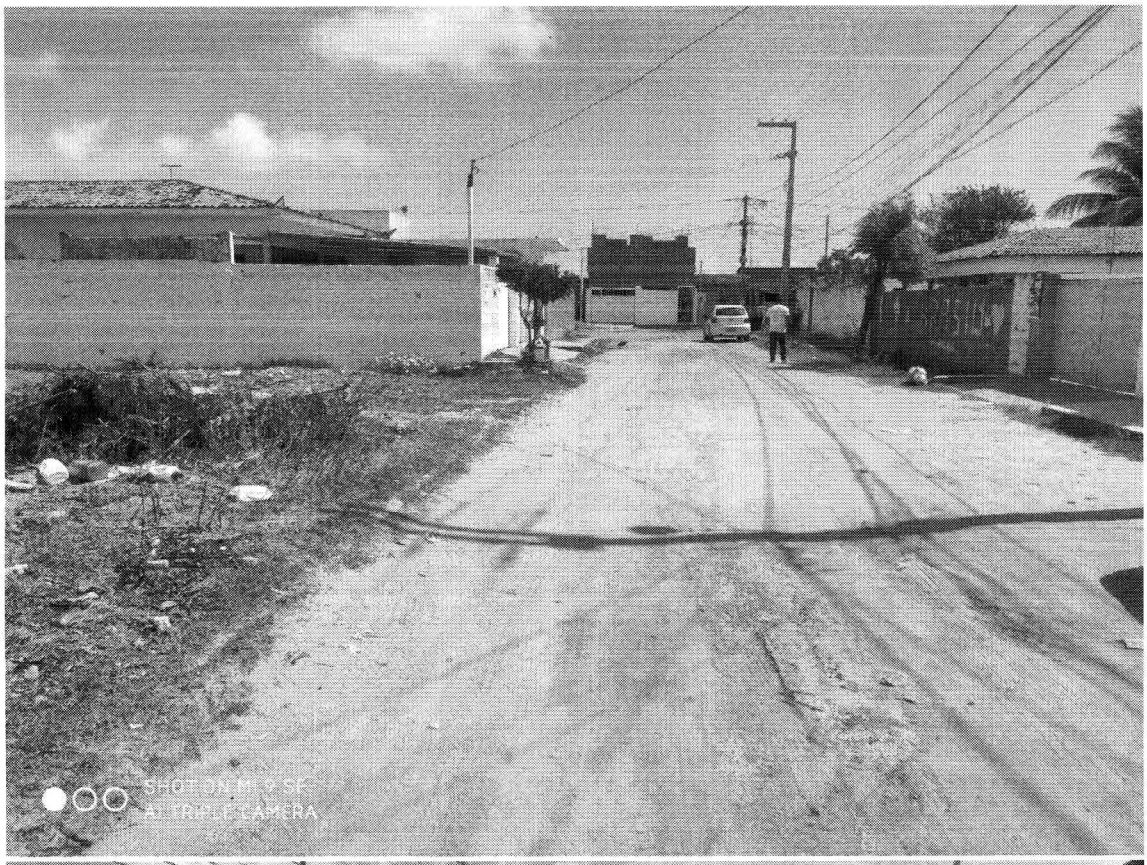
SHOT ON MI 9 SE
AI TRIPLE CAMERA

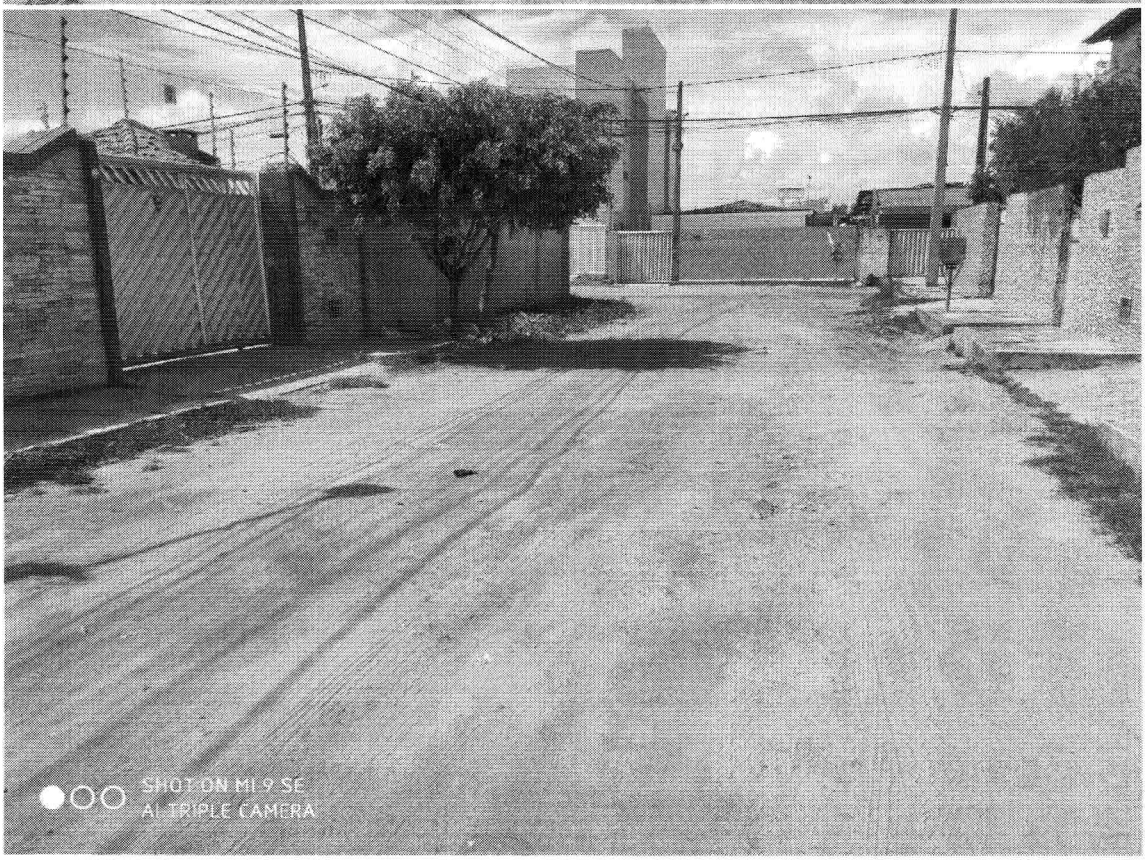
SHOT ON MI 9 SE
AI TRIPLE CAMERA

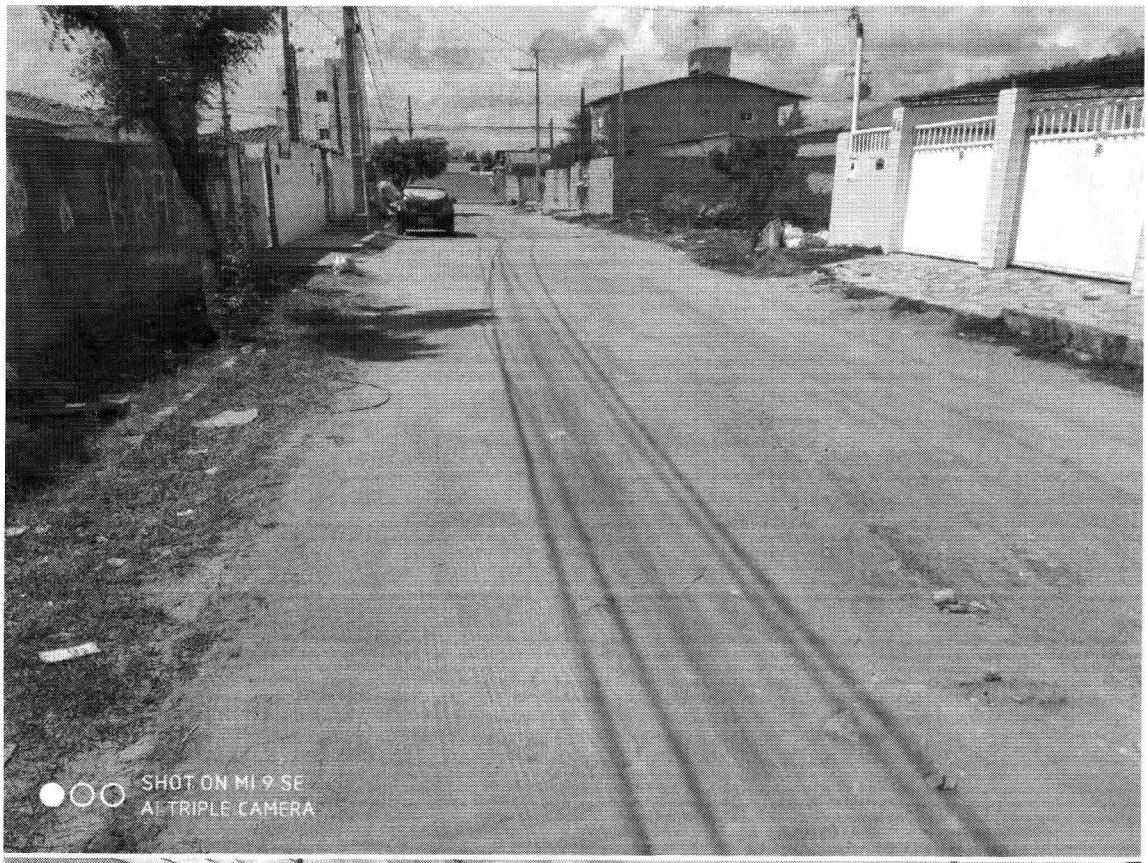
SHOT ON MI 9 SE
AI TRIPLE CAMERA

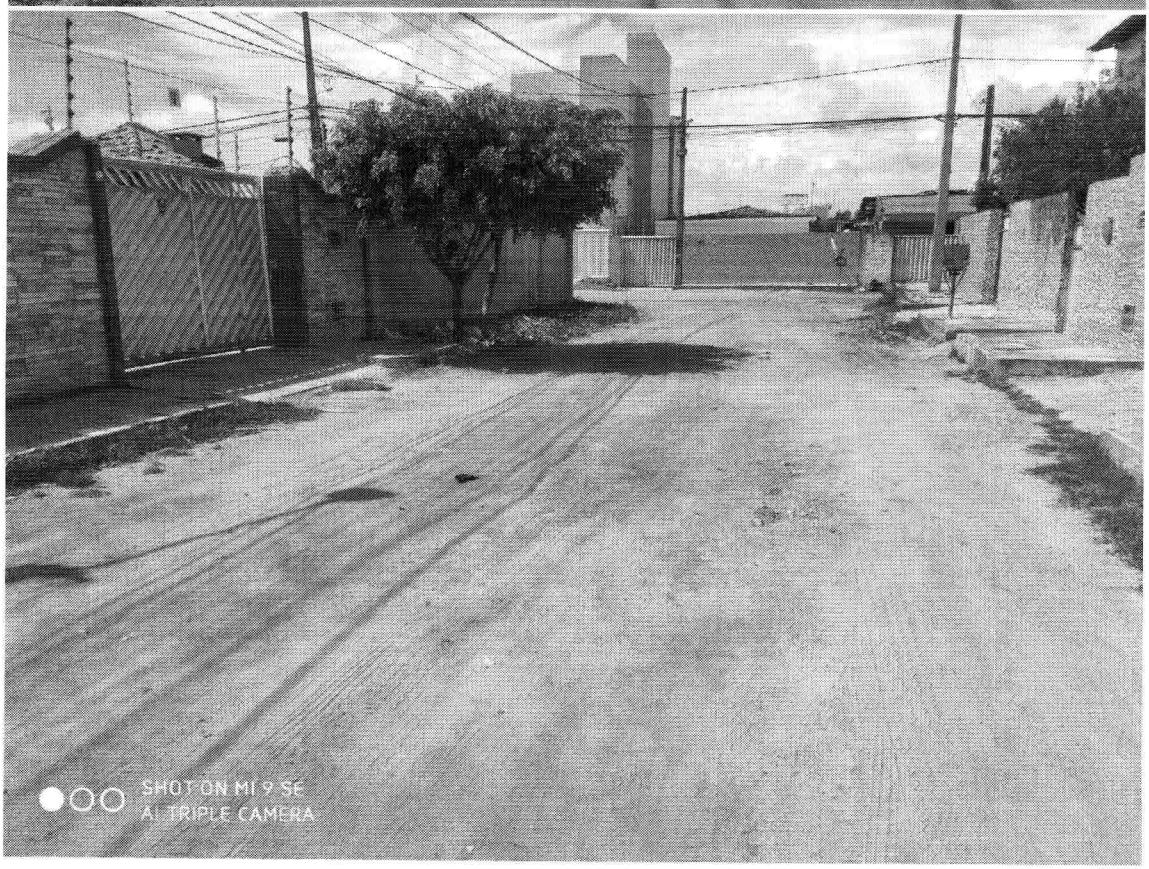
SHOT ON MI 9 SE
AI TRIPLE CAMERA