ESTADO DE RONDÔNIA
PREFEITURA DA ESTÂNCIA TURÍSTICA DE OURO PRETO DO OESTE
GABINETE DO PREFEITO

PROJETO DE LEI Nº 3052 DE 28 DE JUNHO DE 2023.

"DISPÕE SOBRE A IMPLANTAÇÃO DE MÃO ÚNICA DE DIREÇÃO NA RUA MARIA LIZARDA DE JESUS E DÁ OUTRAS PROVIDÊNCIAS"

O Prefeito do Município de Ouro Preto do Oeste, no uso de suas atribuições legais que lhes são conferidas por lei, em especial na forma do Conselho Municipal de Trânsito, que a Câmara de Vereadores aprovou e ele sanciona a seguinte Lei:

Art. 1º - Fica estabelecida dentro do perímetro urbano da sede do município de Ouro Preto do Oeste, conforme descrição abaixo, a via considerada de sentido obrigatório (mão única), respectivamente:

I- Rua Maria Lizarda de Jesus, sentido Avenida Jorge Teixeira de Oliveira até a Rua Agmar de Souza Gomes – Piau.

Art. 2º - Esta Lei entra em vigor na data de sua publicação.

Ouro Preto do Oeste/RO, 28 de junho de 2023.

JUAN ALEX TESTONI
PREFEITO

ID: 611459 e CRC: 100B4BBE

ESTADO DE RONDÔNIA
PREFEITURA DA ESTÂNCIA TURÍSTICA DE OURO PRETO DO OESTE
GABINETE DO PREFEITO

MENSAGEM Nº 2853/2023

Excelentíssima Senhora Presidente,

Honra-nos encaminhar o Projeto de Lei nº 3052 de 28 de junho de 2023, que: "**DISPÕE SOBRE A IMPLANTAÇÃO DE MÃO ÚNICA DE DIREÇÃO NA RUA MARIA LIZARDA DE JESUS E DÁ OUTRAS PROVIDÊNCIAS**", para que seja submetido à elevada apreciação desta Augusta Casa de Leis.

Trata a presente matéria de proposta para autorização de implantação de mão única na Rua Maria Lizarda de Jesus, tendo em vista o trânsito intenso que liga ao acesso à Avenida Jorge Teixeira e Agmar de Souza Gomes.

A presente proposta visa atender ao apelo dos moradores locais e utilitários dessa via de trânsito intenso e que liga ao acesso à Avenida Jorge Teixeira e Agmar de Souza Gomes.

É preciso atentar para o fato de que a rua é de trânsito corrente de todo tipo de veículo e, devido ao fato da Rua MARIA LIZARDA DE JESUS ser estreita, causa transtorno no fluxo diário, pois dois veículos não conseguem transitar concomitantemente, já ocorrendo, inclusive, acidentes no trecho indicado.

Acrescente-se o fato de que os motoristas estacionam na via em razão da existência na localidade de uma ESCOLA FERNADO AZEVEDO - Q - 213, assim ficando prejudicado o transporte escolar. Considerando tais aspectos e diante da necessidade em transformá-la em mão única, tem-se que essa alteração trará considerável melhora no ordenamento do fluxo do tráfego local, garantindo ainda a segurança dos pedestres e alunos.

Assim, com este intuito é que sujeitamos a presente matéria à apreciação dos Senhores Nobres Vereadores, aguardando desde já, a sua aprovação.

Ouro Preto do Oeste, 28 de junho de 2023.

JUAN ALEX TESTONI
PREFEITO

ID: 611459 e CRC: 100B4BBE

ESTADO DE RONDÔNIA
PREFEITURA DA ESTÂNCIA TURÍSTICA DE OURO PRETO DO OESTE
GABINETE DO PREFEITO

Ofício nº 256/GAB/2023 **28 de junho de 2023.**

À Sua Excelência a Senhora
ROSÁRIA HELENA DE OLIVEIRA LIMA
Presidente da Câmara Municipal
Ouro Preto do Oeste – RO

Excelentíssima Senhora Presidente,

Honra-nos encaminhar o Projeto de Lei nº 3052 de 28 de junho de 2023, que: **"DISPÕE SOBRE A IMPLANTAÇÃO DE MÃO ÚNICA DE DIREÇÃO NA RUA MARIA LIZARDA DE JESUS E DÁ OUTRAS PROVIDÊNCIAS"**, para que seja submetido à elevada apreciação desta Augusta Casa de Leis, na oportunidade, renovamos os protestos de elevada estima e consideração.

Atenciosamente,

JUAN ALEX TESTONI
PREFEITO

ID: 611459 e CRC: 100B4BBE

Município de Ouro Preto do Oeste

04.380.507/0001-79
Praça da Liberdade, 1156 - Jardim Tropical
www.ouropretodooeste.ro.gov.br

FICHA CADASTRAL DO DOCUMENTO ELETRÔNICO

Tipo do Documento	Identificação/Número	Data
Projeto de Lei	**3052**	**28/06/2023**

ID: **611459**
CRC: **100B4BBE**
Processo: **1-1726/2023**
Usuário: **Denny Cancelier Moretto**
Criação: **28/06/2023 11:59:28** Finalização: **28/06/2023 12:00:28**

Processo | Documento

MD5: **BA5FCC91BDB846C8C2A7285F7900852C**

SHA256: **C907B195B4708B046B395281610BD129A046825515341A694ECB3367062188F2**

Súmula/Objeto:

“DISPÕE SOBRE A IMPLANTAÇÃO DE MÃO ÚNICA DE DIREÇÃO NA RUA MARIA LIZARDA DE JESUS E DÁ OUTRAS PROVIDÊNCIAS”

INTERESSADOS

SEMAD	OURO PRETO DO OESTE	RO	28/06/2023 11:59:28

ASSUNTOS

SOLICITAÇÃO	28/06/2023 11:59:28

ANEXOS

Cópia Integral de Processo Administrativo 1726	28/06/2023	611698

ASSINATURAS ELETRÔNICAS

Juan Alex Testoni	Prefeito (a)	28/06/2023 12:05:40

Assinado na forma do Decreto Municipal nº 13.714/2020.

A autenticidade deste documento pode ser conferida através do QRCode acima ou ainda através do site transparencia.ouropretodooeste.ro.gov.br informando o ID 611459 e o CRC 100B4BBE.

Município de Ouro Preto do Oeste
04.380.507/0001-79
Praça da Liberdade, 1156 - Jardim Tropical
www.ouropretodooeste.ro.gov.br

FICHA DO PROCESSO ELETRÔNICO

PROCESSO ADMINISTRATIVO
1-1726/2023

Abertura: **26 de maio de 2023 (sexta-feira) às 09:03:20 hs**

Interessado: **SEMAD**

Assunto: **SOLICITAÇÃO**

Unidade: **GABINETE DO PREFEITO**

Súmula/Objeto:

solicitação da 1º Promotoria de Justiça de via mão única da RUA Maria Lizarda de Jesus .

TRÂMITES / MOVIMENTAÇÕES

Seq.	Origem	Destino	Envio	Recebimento
1	DMT-DIVISAO MUNICIPAL DE TRANSITO	GABINETE DO PREFEITO	26/05/2023 09:18:06	26/05/2023 10:57:06
2	GABINETE DO PREFEITO	PJ - PROCURADORIA JURIDICA	26/05/2023 11:36:21	26/05/2023 12:03:39
3	PJ - PROCURADORIA JURIDICA	SEMAD	29/05/2023 08:24:59	05/06/2023 09:21:04
4	SEMAD	PJ - PROCURADORIA JURIDICA	05/06/2023 09:40:19	06/06/2023 12:25:45
5	PJ - PROCURADORIA JURIDICA	SEMAD	26/06/2023 12:16:45	28/06/2023 09:58:09
6	SEMAD	GABINETE DO PREFEITO	28/06/2023 10:54:35	28/06/2023 11:07:54
7	GABINETE DO PREFEITO	PJ - PROCURADORIA JURIDICA	28/06/2023 11:09:03	28/06/2023 11:59:22

DOCUMENTOS

Seq.	Documento (Tipo e Identificação)	Data	Qtd. Pág.	Pág/Folha	ID Docto
1	Termo de Abertura Integrado 1726	26/05/2023	1	2	585406
2	Solicitação MÃO ÚNICA	26/05/2023	2	3	585411
3	Projeto Básico 01	26/05/2023	2	5	585422
4	Despacho Integrado 1	26/05/2023	1	7	585425
5	Despacho Integrado 2	26/05/2023	1	8	585710
6	Despacho Integrado 3	29/05/2023	1	9	586119
7	Despacho Integrado 4	05/06/2023	1	10	593875
8	Despacho Integrado 5	26/06/2023	1	11	609517
9	Despacho Integrado 6	28/06/2023	1	12	611274
10	Despacho Integrado 7	28/06/2023	1	13	611298
11	Projeto de Lei 3052	28/06/2023	4	14	611459

ID: 611698 e CRC: D2415F6A

TERMO DE ABERTURA DE PROCESSO
1-1726/2023

No dia 26 de maio de 2023 às 09:03 horas, foi protocolado nesta repartição, sob número 1-1726/2023 o presente processo, através de SEMAD, referente a SOLICITAÇÃO (1) com a finalidade de:

solicitação da 1º Promotoria de Justiça de via mão única da RUA Maria Lizarda de Jesus .
.

Para constar, lavrou-se o presente TERMO DE ABERTURA que constará dos autos administrativos.

Paula Cristina da Silva Rosa
DMT-DIVISAO MUNICIPAL DE TRANSITO

SIMPLES ASSINATURA ELETRÔNICA LOGIN E SENHA

Documento assinado eletronicamente por **Paula Cristina da Silva Rosa**, **Dir do Departamento Municipal De Trânsito - SEMAD**, em 26/05/2023 às 09:12, horário de Ouro Preto do Oeste/RO, com fulcro no art. 18 do Decreto nº 13.714 de 27/08/2020.

A autenticidade deste documento pode ser conferida no site transparencia.ouropretodooeste.ro.gov.br, informando o ID **585406** e o código verificador **03D29E8A**.

Referência: Processo nº 1-1726/2023. Docto ID: 585406 v1

Ministério Público
do Estado de Rondônia
em defesa da sociedade

1ª Promotoria de Justiça de Ouro Preto do Oeste

Ofício nº 000551/2023 - 1ª PJ - OPO

Ouro Preto do Oeste/RO, 24 de abril de 2023.

Ao Senhor

JUAN ALEX TESTONI

Prefeito

OURO PRETO DO OESTE/RO

Notícia de Fato Nº 2023.0007.003.25189

Senhor Prefeito,

Com os cordiais cumprimentos, em atenção ao teor do ofício n. 120/GP/23, sirvo-me do presente para solicitar a Vossa Excelência que, no prazo de 10 (dez) dias, encaminhe informações atualizadas sobre o estudo da viabilidade em tornar a Rua Maria Lizarda de Jesus, em via de mão única.

Atenciosamente,

MARLÚCIA CHIANCA DE MORAIS

Promotora de Justiça

Documento assinado eletronicamente em 25/04/2023 às 08:18 por
Marlucia Chianca De Morais, Promotor de Justiça, cadastro 21834
A autenticidade do documento pode ser conferida em
https://centraldeassinaturas.mpro.mp.br/verifica/3dda0353-ff82-4c32-831c-9e76de045f35

Município de Ouro Preto do Oeste

04.380.507/0001-79
Praça da Liberdade, 1156 - Jardim Tropical
www.ouropretodooeste.ro.gov.br

FICHA CADASTRAL DO DOCUMENTO ELETRÔNICO

Tipo do Documento	Identificação/Número	Data
Solicitação	**MÃO ÚNICA**	**26/05/2023**

ID: **585411**
CRC: **C4653D8C**
Processo: **1-1726/2023**
Usuário: **Paula Cristina da Silva Rosa**
Criação: **26/05/2023 09:12:16** Finalização: **26/05/2023 09:13:31**

Processo

Documento

MD5: **83FEC22982A4D641F557783F52159BE5**

SHA256: **E4A29F572E5CFEC8EA2D3E7C9D6062ECC3CACB24D740819A69FF85489F5F7C9F**

Súmula/Objeto:
SOLICITAÇÃO DE MÃO ÚNICA

INTERESSADOS

SEMAD	OURO PRETO DO OESTE	RO	26/05/2023 09:12:16

ASSUNTOS

SOLICITAÇÃO	26/05/2023 09:12:16

A autenticidade deste documento pode ser conferida através do QRCode acima ou ainda através do site transparencia.ouropretodooeste.ro.gov.br informando o ID 585411 e o CRC C4653D8C.

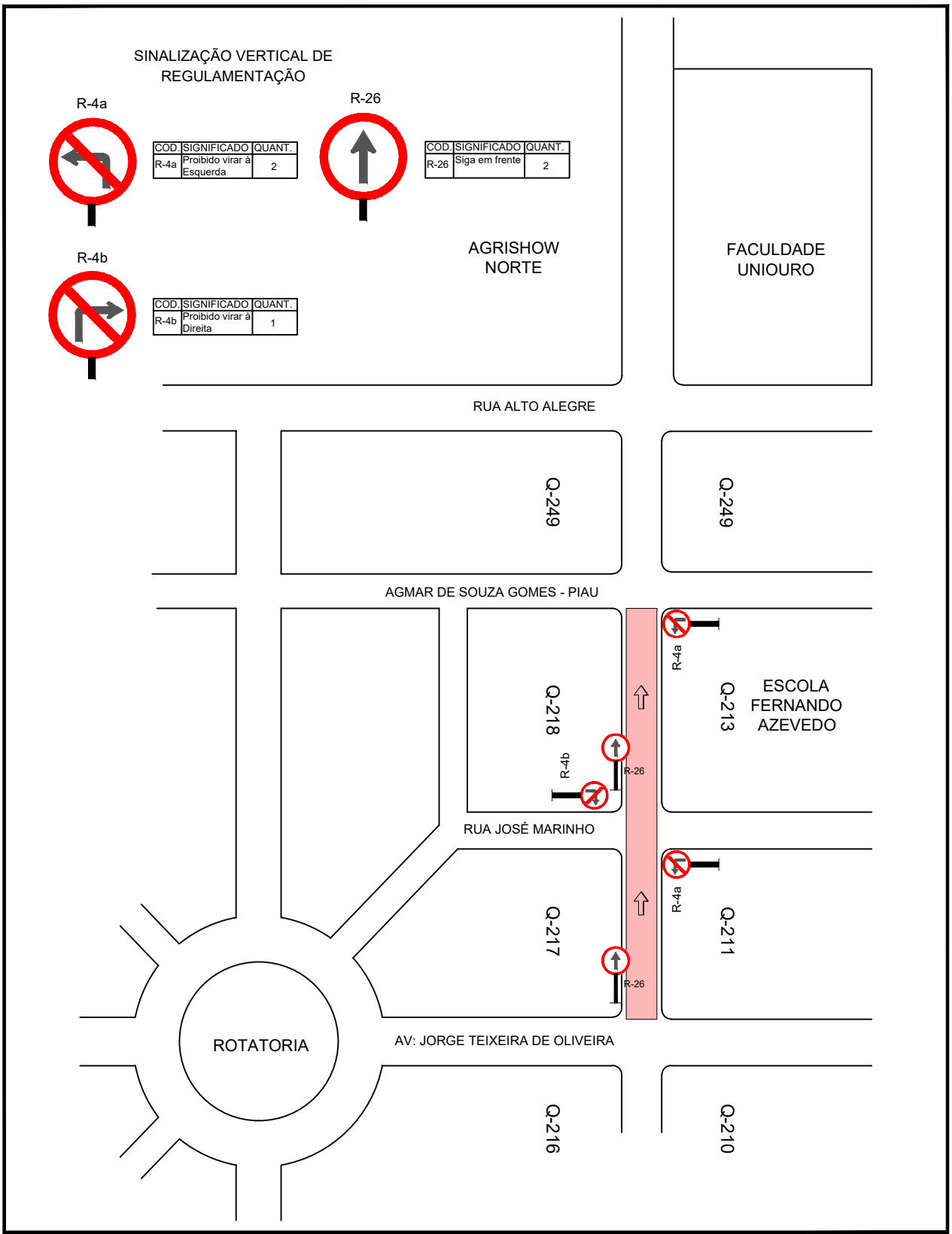

COD.	SIGNIFICADO	QUANT.
R-4a	Proibido virar à Esquerda	2

COD.	SIGNIFICADO	QUANT.
R-26	Siga em frente	2

COD.	SIGNIFICADO	QUANT.
R-4b	Proibido virar à Direita	1

PREFEITURA DO MUNICÍPIO DE OURO PRETO DO OESTE
GABINETE DO PREFEITO
GERENCIA DE PROJETOS CONVÊNIOS E CONTRATO

IMPLANTAÇÃO DE MÃO ÚNICA: RUA MARIA LIZARDA DE JESUS

Desenho:	Data:	Mun:	
Jorge Macirtt	MAIO/2023	Ouro Preto do Oeste/Ro	

Resp. Técnico:	Confere:	Visto:

ID: 615422 e CRC: D2B1F2A2

Município de Ouro Preto do Oeste

04.380.507/0001-79
Praça da Liberdade, 1156 - Jardim Tropical
www.ouropretodooeste.ro.gov.br

FICHA CADASTRAL DO DOCUMENTO ELETRÔNICO

Tipo do Documento	Identificação/Número	Data
Projeto Básico	**01**	**26/05/2023**

ID: **585422**
CRC: **05B02232**
Processo: **1-1726/2023**
Usuário: **Paula Cristina da Silva Rosa**
Criação: **26/05/2023 09:13:44** Finalização: **26/05/2023 09:17:36**

Processo

Documento

MD5: **B33F79BC99AD68FAB95C4AA365F5E228**

SHA256: **06559974B6C79ED563A8F481CCA8DD68525F6BACFB74F49A11C687B8EC42036D**

Súmula/Objeto:

PROJETO BÁSICO

INTERESSADOS

SEMAD	OURO PRETO DO OESTE	RO	26/05/2023 09:13:44

ASSUNTOS

SOLICITAÇÃO	26/05/2023 09:13:44

A autenticidade deste documento pode ser conferida através do QRCode acima ou ainda através do site transparencia.ouropretodooeste.ro.gov.br informando o ID 585422 e o CRC 05B02232.

DESPACHO DO PROCESSO INTEGRADO (ID 1)

1-1726/2023

Data/Hora: **26/05/2023 09:18:06**
Origem: **DMT-DIVISAO MUNICIPAL DE TRANSITO (55)**
Destino: **GABINETE DO PREFEITO (71)**
Finalidade: **()**

Despacho:

SEGUE O PROCESSO PARA AUTORIZAÇÃO DO PREFEITO .

Documento assinado eletronicamente por **Paula Cristina da Silva Rosa**, **Dir do Departamento Municipal De Trânsito - SEMAD**, em 26/05/2023 às 09:19, horário de Ouro Preto do Oeste/RO, com fulcro no art. 18 do Decreto nº 13.714 de 27/08/2020.

A autenticidade deste documento pode ser conferida no site transparencia.ouropretodooeste.ro.gov.br, informando o ID **585425** e o código verificador **82598111**.

Referência: Processo nº 1-1726/2023. Docto ID: 585425 v1

DESPACHO DO PROCESSO INTEGRADO (ID 2)

1-1726/2023

Data/Hora: **26/05/2023 11:36:21**
Origem: **GABINETE DO PREFEITO (71)**
Destino: **PJ - PROCURADORIA JURIDICA (79)**
Finalidade: **()**

Despacho:

SEGUE PROCESSO AUTORIZADO PARA ELABORAÇÃO DO PROJETO DE LEI.

Documento assinado eletronicamente por **Juan Alex Testoni**, **Prefeito (a)**, em 26/05/2023 às 11:56, horário de Ouro Preto do Oeste/RO, com fulcro no art. 18 do Decreto nº 13.714 de 27/08/2020.

A autenticidade deste documento pode ser conferida no site transparencia.ouropretodooeste.ro.gov.br, informando o ID **585710** e o código verificador **E879403D**.

Referência: Processo nº 1-1726/2023. Docto ID: 585710 v1

DESPACHO DO PROCESSO INTEGRADO (ID 3)

1-1726/2023

Data/Hora: **29/05/2023 08:24:59**
Origem: **PJ - PROCURADORIA JURIDICA (79)**
Destino: **SEMAD (89)**
Finalidade: **()**

Despacho:

Para emissão de projeto de lei quanto ao solicitado é necessário apresentação de justificativa quanto a via mão única na RUA MARIA LIZARDA DE JESUS pelo assessor especial da SEMAD

Documento assinado eletronicamente por **Lucinei Ferreira de Castro**, **Procuradora Geral do Municipio**, em 29/05/2023 às 08:28, horário de Ouro Preto do Oeste/RO, com fulcro no art. 18 do Decreto nº 13.714 de 27/08/2020.

A autenticidade deste documento pode ser conferida no site transparencia.ouropretodooeste.ro.gov.br, informando o ID **586119** e o código verificador **A88174ED**.

Referência: Processo nº 1-1726/2023. Docto ID: 586119 v1

DESPACHO DO PROCESSO INTEGRADO (ID 4)

1-1726/2023

Data/Hora: **05/06/2023 09:40:19**
Origem: **SEMAD (89)**
Destino: **PJ - PROCURADORIA JURIDICA (79)**
Finalidade: **()**

Despacho:

Justificativa: A presente proposta visa atender ao apelo dos moradores locais e utilitários dessa via de trânsito intenso e que liga ao acesso à Avenida Jorge Teixeira e Agmar de Souza Gomes. É preciso atentar para o fato de que a rua é de trânsito corrente de todo tipo de veículo e, devido ao fato da Rua MARIA LIZARDA DE JESUS ser estreita, causa transtorno no fluxo diário, pois dois veículos não conseguem transitar concomitantemente, já ocorrendo, inclusive, acidentes no trecho indicado. Acrescente-se o fato de que os motoristas estacionam na via em razão da existência na localidade de uma ESCOLA FERNADO AZEVEDO - Q - 213, assim ficando prejudicado o transporte escolar, Considerando tais aspectos e diante da necessidade em transformá-la em mão única, tem-se que essa alteração trará considerável melhora no ordenamento do fluxo do tráfego local, garantindo ainda a segurança dos pedestres e alunos.

Documento assinado eletronicamente por **Marcio Rozano de Brito**, **Assessor Especial da Administração Pública**, em 05/06/2023 às 09:41, horário de Ouro Preto do Oeste/RO, com fulcro no art. 18 do Decreto nº 13.714 de 27/08/2020.

A autenticidade deste documento pode ser conferida no site transparencia.ouropretodooeste.ro.gov.br, informando o ID **593875** e o código verificador **E5FED8A9**.

Referência: Processo nº 1-1726/2023. Docto ID: 593875 v1

DESPACHO DO PROCESSO INTEGRADO (ID 5)

1-1726/2023

Data/Hora: **26/06/2023 12:16:45**
Origem: **PJ - PROCURADORIA JURIDICA (79)**
Destino: **SEMAD (89)**
Finalidade: **()**

Despacho:

Segue processo a pedido.

Documento assinado eletronicamente por **Denny Cancelier Moretto**, **Assessor Juridico CC 1.2**, em 26/06/2023 às 12:17, horário de Ouro Preto do Oeste/RO, com fulcro no art. 18 do Decreto nº 13.714 de 27/08/2020.

A autenticidade deste documento pode ser conferida no site transparencia.ouropretodooeste.ro.gov.br, informando o ID **609517** e o código verificador **A5A04B2D**.

Referência: Processo nº 1-1726/2023. Docto ID: 609517 v1

DESPACHO DO PROCESSO INTEGRADO (ID 6)

1-1726/2023

Data/Hora: **28/06/2023 10:54:35**
Origem: **SEMAD (89)**
Destino: **GABINETE DO PREFEITO (71)**
Finalidade: **()**

Despacho:

SEGUE PROCESSO PARA ELABORAÇÃO DO PROJETO DE LEI.

Documento assinado eletronicamente por **Paula Cristina da Silva Rosa**, **Dir do Departamento Municipal De Trânsito - SEMAD**, em 28/06/2023 às 10:55, horário de Ouro Preto do Oeste/RO, com fulcro no art. 18 do Decreto nº 13.714 de 27/08/2020.

A autenticidade deste documento pode ser conferida no site transparencia.ouropretodooeste.ro.gov.br, informando o ID **611274** e o código verificador **95F53796**.

Referência: Processo nº 1-1726/2023. Docto ID: 611274 v1

DESPACHO DO PROCESSO INTEGRADO (ID 7)

1-1726/2023

Data/Hora: **28/06/2023 11:09:03**
Origem: **GABINETE DO PREFEITO (71)**
Destino: **PJ - PROCURADORIA JURIDICA (79)**
Finalidade: **()**

Despacho:

SEGUE PROCESSO PARA ELABORAÇÃO DO PROJETO DE LEI.

Documento assinado eletronicamente por **Juan Alex Testoni**, **Prefeito (a)**, em 28/06/2023 às 11:29, horário de Ouro Preto do Oeste/RO, com fulcro no art. 18 do Decreto nº 13.714 de 27/08/2020.

A autenticidade deste documento pode ser conferida no site transparencia.ouropretodooeste.ro.gov.br, informando o ID **611298** e o código verificador **EC58D94B**.

Referência: Processo nº 1-1726/2023. Docto ID: 611298 v1

ESTADO DE RONDÔNIA
PREFEITURA DA ESTÂNCIA TURÍSTICA DE OURO PRETO DO OESTE
GABINETE DO PREFEITO

PROJETO DE LEI Nº 3052 **DE 28 DE JUNHO DE 2023.**

"DISPÕE SOBRE A IMPLANTAÇÃO DE MÃO ÚNICA DE DIREÇÃO NA RUA MARIA LIZARDA DE JESUS E DÁ OUTRAS PROVIDÊNCIAS"

O Prefeito do Município de Ouro Preto do Oeste, no uso de suas atribuições legais que lhes são conferidas por lei, em especial na forma do Conselho Municipal de Trânsito, que a Câmara de Vereadores aprovou e ele sanciona a seguinte Lei:

Art. 1º - Fica estabelecida dentro do perímetro urbano da sede do município de Ouro Preto do Oeste, conforme descrição abaixo, a via considerada de sentido obrigatório (mão única), respectivamente:

I- Rua Maria Lizarda de Jesus, sentido Avenida Jorge Teixeira de Oliveira até a Rua Agmar de Souza Gomes – Piau.

Art. 2º - Esta Lei entra em vigor na data de sua publicação.

Ouro Preto do Oeste/RO, 28 de junho de 2023.

JUAN ALEX TESTONI
PREFEITO

ID: 611499 e CRC: D2415B6E

MENSAGEM Nº 2853/2023

Excelentíssima Senhora Presidente,

Honra-nos encaminhar o Projeto de Lei nº 3052 de 28 de junho de 2023, que: "**DISPÕE SOBRE A IMPLANTAÇÃO DE MÃO ÚNICA DE DIREÇÃO NA RUA MARIA LIZARDA DE JESUS E DÁ OUTRAS PROVIDÊNCIAS**", para que seja submetido à elevada apreciação desta Augusta Casa de Leis.

Trata a presente matéria de proposta para autorização de implantação de mão única na Rua Maria Lizarda de Jesus, tendo em vista o trânsito intenso que liga ao acesso à Avenida Jorge Teixeira e Agmar de Souza Gomes.

A presente proposta visa atender ao apelo dos moradores locais e utilitários dessa via de trânsito intenso e que liga ao acesso à Avenida Jorge Teixeira e Agmar de Souza Gomes.

É preciso atentar para o fato de que a rua é de trânsito corrente de todo tipo de veículo e, devido ao fato da Rua MARIA LIZARDA DE JESUS ser estreita, causa transtorno no fluxo diário, pois dois veículos não conseguem transitar concomitantemente, já ocorrendo, inclusive, acidentes no trecho indicado.

Acrescente-se o fato de que os motoristas estacionam na via em razão da existência na localidade de uma ESCOLA FERNADO AZEVEDO - Q - 213, assim ficando prejudicado o transporte escolar. Considerando tais aspectos e diante da necessidade em transformá-la em mão única, tem-se que essa alteração trará considerável melhora no ordenamento do fluxo do tráfego local, garantindo ainda a segurança dos pedestres e alunos.

Assim, com este intuito é que sujeitamos a presente matéria à apreciação dos Senhores Nobres Vereadores, aguardando desde já, a sua aprovação.

Ouro Preto do Oeste, 28 de junho de 2023.

JUAN ALEX TESTONI
PREFEITO

ID: 611699 e CRC: D2415B6E

ESTADO DE RONDÔNIA
PREFEITURA DA ESTÂNCIA TURÍSTICA DE OURO PRETO DO OESTE
GABINETE DO PREFEITO

Ofício nº 256/GAB/2023 **28 de junho de 2023.**

À Sua Excelência a Senhora
ROSÁRIA HELENA DE OLIVEIRA LIMA
Presidente da Câmara Municipal
Ouro Preto do Oeste – RO

Excelentíssima Senhora Presidente,

Honra-nos encaminhar o Projeto de Lei nº 3052 de 28 de junho de 2023, que: **"DISPÕE SOBRE A IMPLANTAÇÃO DE MÃO ÚNICA DE DIREÇÃO NA RUA MARIA LIZARDA DE JESUS E DÁ OUTRAS PROVIDÊNCIAS"**, para que seja submetido à elevada apreciação desta Augusta Casa de Leis, na oportunidade, renovamos os protestos de elevada estima e consideração.

Atenciosamente,

JUAN ALEX TESTONI
PREFEITO

ID: 611499 e CRC: D2E15B6E

Município de Ouro Preto do Oeste

04.380.507/0001-79
Praça da Liberdade, 1156 - Jardim Tropical
www.ouropretodooeste.ro.gov.br

FICHA CADASTRAL DO DOCUMENTO ELETRÔNICO

Tipo do Documento	Identificação/Número	Data
Projeto de Lei	**3052**	**28/06/2023**

ID: **611459**
CRC: **100B4BBE**
Processo: **1-1726/2023**
Usuário: **Denny Cancelier Moretto**
Criação: **28/06/2023 11:59:28** Finalização: **28/06/2023 12:00:28**

Processo Documento

MD5: **BA5FCC91BDB846C8C2A7285F7900852C**

SHA256: **C907B195B4708B046B395281610BD129A046825515341A694ECB3367062188F2**

Súmula/Objeto:

“DISPÕE SOBRE A IMPLANTAÇÃO DE MÃO ÚNICA DE DIREÇÃO NA RUA MARIA LIZARDA DE JESUS E DÁ OUTRAS PROVIDÊNCIAS”

INTERESSADOS

SEMAD	OURO PRETO DO OESTE	RO	28/06/2023 11:59:28

ASSUNTOS

SOLICITAÇÃO	28/06/2023 11:59:28

ASSINATURAS ELETRÔNICAS

Juan Alex Testoni	Prefeito (a)	28/06/2023 12:05:40

Assinado na forma do Decreto Municipal nº 13.714/2020.

A autenticidade deste documento pode ser conferida através do QRCode acima ou ainda através do site transparencia.ouropretodooeste.ro.gov.br informando o ID 611459 e o CRC 100B4BBE.

ID: 611698 e CRC: D2415F6A

Município de Ouro Preto do Oeste

04.380.507/0001-79
Praça da Liberdade, 1156 - Jardim Tropical
www.ouropretodooeste.ro.gov.br

FICHA CADASTRAL DO DOCUMENTO ELETRÔNICO

Tipo do Documento	Identificação/Número	Data
Cópia Integral de Processo Administrativo	**1726**	**28/06/2023**

ID: **611698**
CRC: **D2415F6A**
Processo: **1-1726/2023**
Usuário: **Kelle Aparecida Lucas dos Santos**
Criação: **28/06/2023 13:02:55** Finalização: **28/06/2023 13:03:15**

Processo | Documento

MD5: **B2653E662FB4EEA9CA5E6BDED459C2D2**

SHA256: **6CA3C6064E3CEF1A8F47E461F937E8F81A74D90EEC94A62C1361FCBA2D62DC8F**

Súmula/Objeto:

“DISPÕE SOBRE A IMPLANTAÇÃO DE MÃO ÚNICA DE DIREÇÃO NA RUA MARIA LIZARDA DE JESUS E DÁ OUTRAS PROVIDÊNCIAS”

INTERESSADOS

SEMAD	OURO PRETO DO OESTE	RO	28/06/2023 13:02:55

ASSUNTOS

SOLICITAÇÃO	28/06/2023 13:02:55

DOCUMENTOS RELACIONADOS

Projeto de Lei 3052	28/06/2023	611459

A autenticidade deste documento pode ser conferida através do QRCode acima ou ainda através do site transparencia.ouropretodooeste.ro.gov.br informando o ID 611698 e o CRC D2415F6A.