Estado do Rio Grande do Sul
CÂMARA MUNICIPAL DE RIO GRANDE

| | | |
|---|---|---|
| ACEITO EM - 27/11/2019 10.276<br>APROVADO EM - / /2019<br>REJEITADO EM - / /2019<br>ARQUIVO - | **Indicação 1921/2019** | **26/11/2019-16:00**<br>**Protocolo: 6582/2019**<br>**Processo: 3809/2019** |

Exma Sra. Presidente

**O vereador Rafa Ceroni, abaixo assinado, após ouvida a Casa na forma *regimental, indica ao Executivo Municipal que seja realizado, através da Secretaria,* órgão ou entidade competente, estudo de viabilidade para que o ponto de táxis localizado na Rua Senador Salgado Filho quase esquina Rua Engenheiro Alfredo Huck, seja levemente recuado, apenas no sentido de dar maior visibilidade para os motoristas que fazem a travessia das supracitadas ruas, onde ocorrem diversos acidentes.**

Rafa Ceroni
Vereador (a) do PPS

Justificativa: Em plenário.

VISTO

Presidente

**Autenticidade: klrc9jyh6**

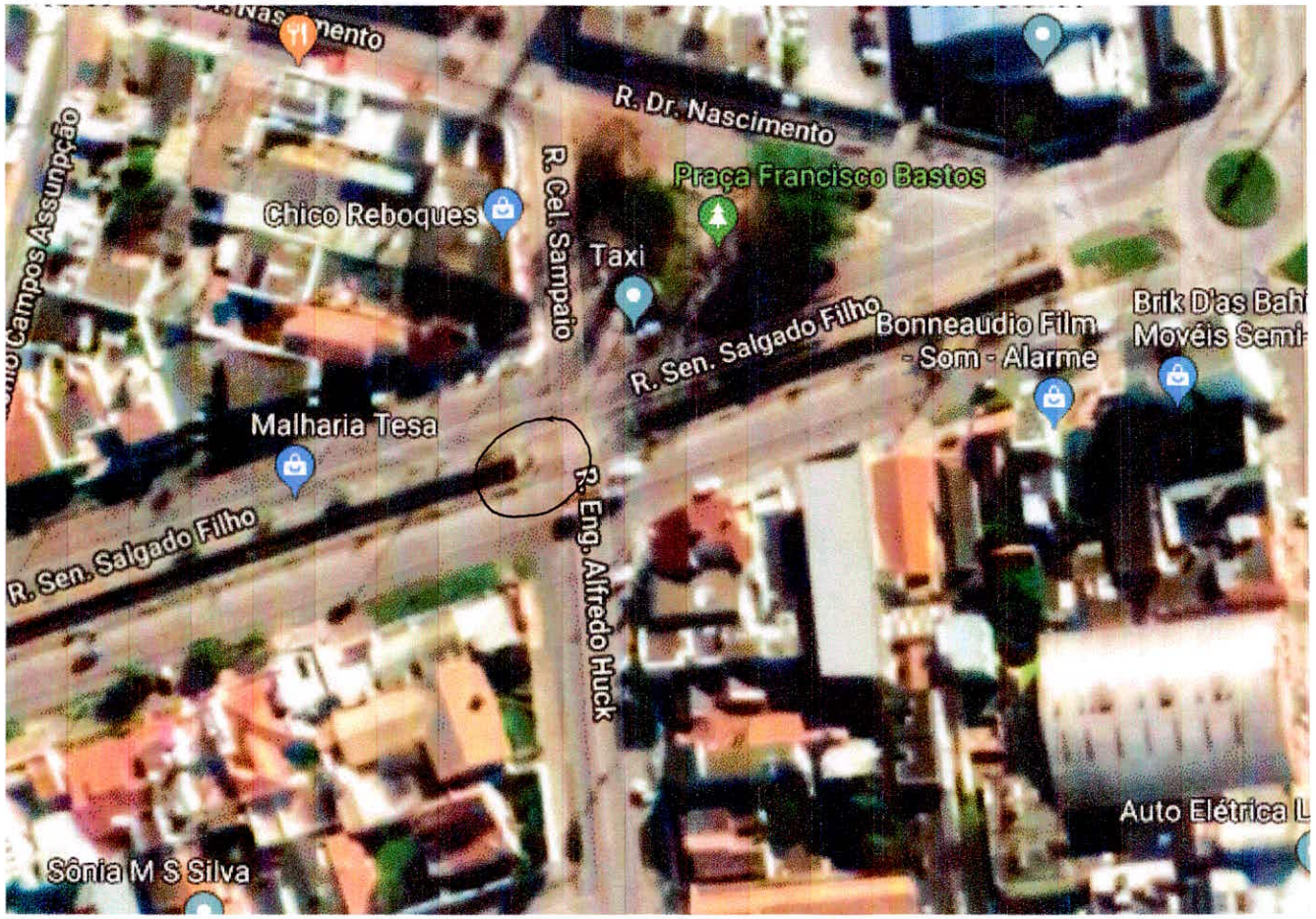
R. Dr. Nascimento
Praça Francisco Bastos
Chico Reboques
R. Cel. Sampaio
Taxi
R. Sen. Salgado Filho
Bonneaudio Film - Som - Alarme
Brik D'as Bahi Movéis Semi
Malharia Tesa
R. Sen. Salgado Filho
R. Eng. Alfredo Huck
Auto Elétrica
Sônia M S Silva