CÂMARA MUNICIPAL DE MONTES CLAROS – MG
GABINETE DA VEREADORA CAROL FIGUEIREDO

REQUERIMENTO Nº 021/2025

Que seja enviado ofício ao Prefeito de Montes Claros, Sr. Guilherme Augusto Guimarães de Oliveira, solicitando a viabilidade de estudo técnico e execução de revitalização da Praça Portugal (Conhecida como Praça dos Catopês) a qual se encontra em estado de abandono com calçamento esburacado (pedrinhas arrancadas), bancos depredados, falta de lixeiras e limpeza adequada, falta de policiamento (Guarda Municipal) e com o Cruzeiro ali instalado ameaçando cair.

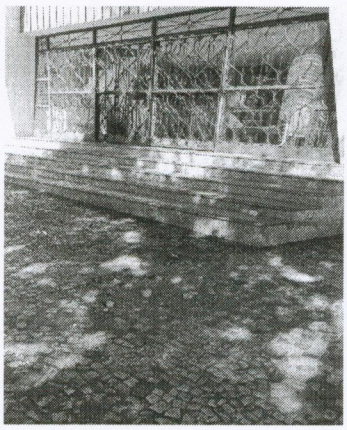
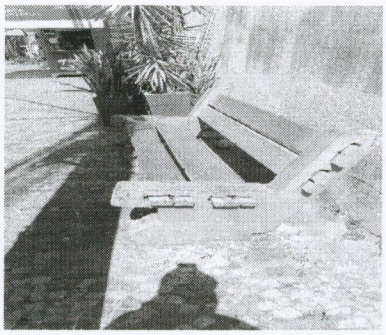


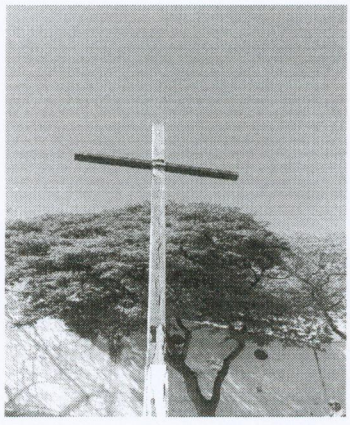

Sala de reuniões da Câmara Municipal, 09 de Junho de 2025

PROTOCOLO
☐ EXP. ☒ RECEB.
16 / 06 / 2025
HORA: 15h35
ASS: KKRCaldeira

Caroline Figueiredo Costa
Carol Figueiredo
Vereadora

Carol Figueiredo
Vereadora
Montes Claros - MG

JUSTIFICATIVA

Justifica-se o presente Requerimento porque se faz necessário a revitalização daquele logradouro público, instalação de lixeiras, além de policiamento não fixo (guarda municipal) visando conter os usuários de drogas e álcool que ali se instalam trazendo insegurança aos transeuntes e pessoas que participam das solenidades de Missas da Capela do Rosário ali inserida.

Um estudo técnico sobre a segurança do cruzeiro instalado nas imediações justifica-se porque está com um aspecto de fragilidade dado ao tempo de existência do mesmo, ensejando insegurança e perigo de se soltar e causar acidentes a pessoas e veículos que por ali transitam.

Moradores locais e fiéis pedem essa revitalização tendo em vista ser um local turístico da cidade, principalmente visitado no período das Festas de Agosto onde se tem naquele local uma imensa concentração de pessoas que vão assistir e participar dos cortejos dessa festa.

É uma benfeitoria que vai trazer diversos benefícios como segurança, saúde, acessibilidade e bem-estar de toda a comunidade visitante e do entorno. A superfície uniforme do calçamento facilita o deslocamento de pessoas com mobilidade reduzida, como cadeirantes, idosos e pessoas com deficiência.

Sala de reuniões da Câmara Municipal, 09 de Junho de 2025

Carolina Figueiredo Costa

Carol Figueiredo
Vereadora

Carol Figueiredo
Vereadora
Montes Claros - MG