CÂMARA MUNICIPAL DE FORTALEZA

CÂMARA MUNICIPAL DE FORTALEZA
Gabinete Vereador Germano He-man

REQUERIMENTO Nº 2284/2025

Requer o envio de ofício de expediente à Seinf - Secretaria Municipal da Infraestrutura, solicitando a drenagem e pavimentação em piso intertravado, de todas as ruas do Conjunto Ubiratan Aguiar, no Bairro Cajazeiras.

EXMO. SR. PRESIDENTE DA CÂMARA MUNICIPAL DE FORTALEZA

O Vereador abaixo-assinado, no exercício de suas atribuições legais e em conformidade com o regimento interno, vem, respeitosamente, REQUERER a Vossa Excelência o envio de ofício à Secretaria Municipal da Infraestrutura (Seinf), solicitando a drenagem e pavimentação com piso intertravado de todas as ruas do Conjunto Ubiratan Aguiar, localizado no Bairro Cajazeiras.

A escolha pelo piso intertravado justifica-se pela nova política adotada pelo poder público local, que busca utilizar materiais que ofereçam maior durabilidade, resistência e benefícios ambientais em comparação ao asfalto tradicional. Além disso, o piso intertravado apresenta vantagens significativas, tais como:

1. Alta capacidade de escoamento de águas pluviais, evitando o acúmulo de água empossada e reduzindo riscos de alagamentos;
2. Melhoria da sensação térmica no local, uma vez que o material reflete mais a luz solar, contribuindo para a redução da temperatura ambiente;
3. Manutenção mais econômica e sustentável, permitindo a reutilização do mesmo material em eventuais reparos, o que prolonga a vida útil da via e reduz custos a longo prazo.

A implementação dessa solução trará benefícios não apenas para a infraestrutura local, mas também para a qualidade de vida dos moradores, garantindo maior segurança, conforto e sustentabilidade na região.

DEPARTAMENTO LEGISLATIVO DA CÂMARA MUNICIPAL DE FORTALEZA, EM 20 DE 02 DE 2025.

GERMANO HE-MAN
Vereador PMN

DEPARTAMENTO LEGISLATIVO
RECEBIDO EM:
20 FEV 2025
10 27

Rua Dr. Tompson Bulcão, 830 – Bairro Luciano Cavalcante - Gabinete 16, Fone: 3444-8371
Caixa Postal 2671 – Cep: 60810-460 Fortaleza-Ceara

Drenagem e pavimentação em piso intertravado, de todas as ruas do Conjunto Ubiratan Aguiar, no Bairro Cajazeiras.

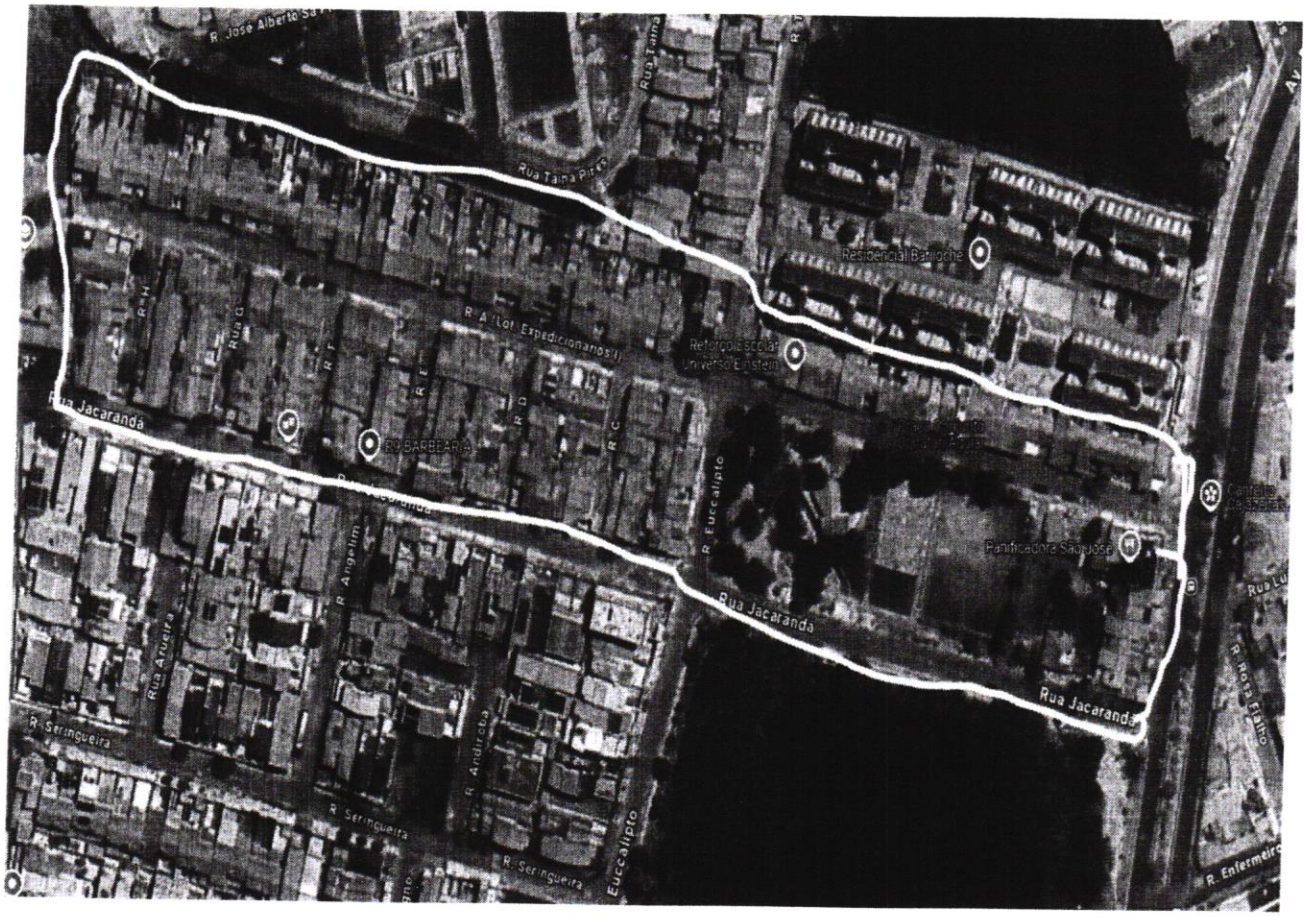

GERMANO HE-MAN
Vereador PMN