GABINETE DO VEREADOR MARIANO BARROS

REQUERIMENTO- Nº_____/2026

O Vereador que a este subscreve, no uso de suas atribuições legislativas, ouvido o plenário, e cumpridas as formalidades regimentais, requer ao Prefeito Municipal, Senhor Fábio Lisandro de Lima Barros e a Secretária de Desenvolvimento Urbano e Obras, senhora Vitoria Miranda, a requalificação da via, rua Inacio de Sá, localizada no bairro Santo Antônio, nessa cidade.

JUSTIFICATIVA:

Oral...

Salgueiro, 06 de Fevereiro de 2026

MARIANO BARROS — PSB
Vereador

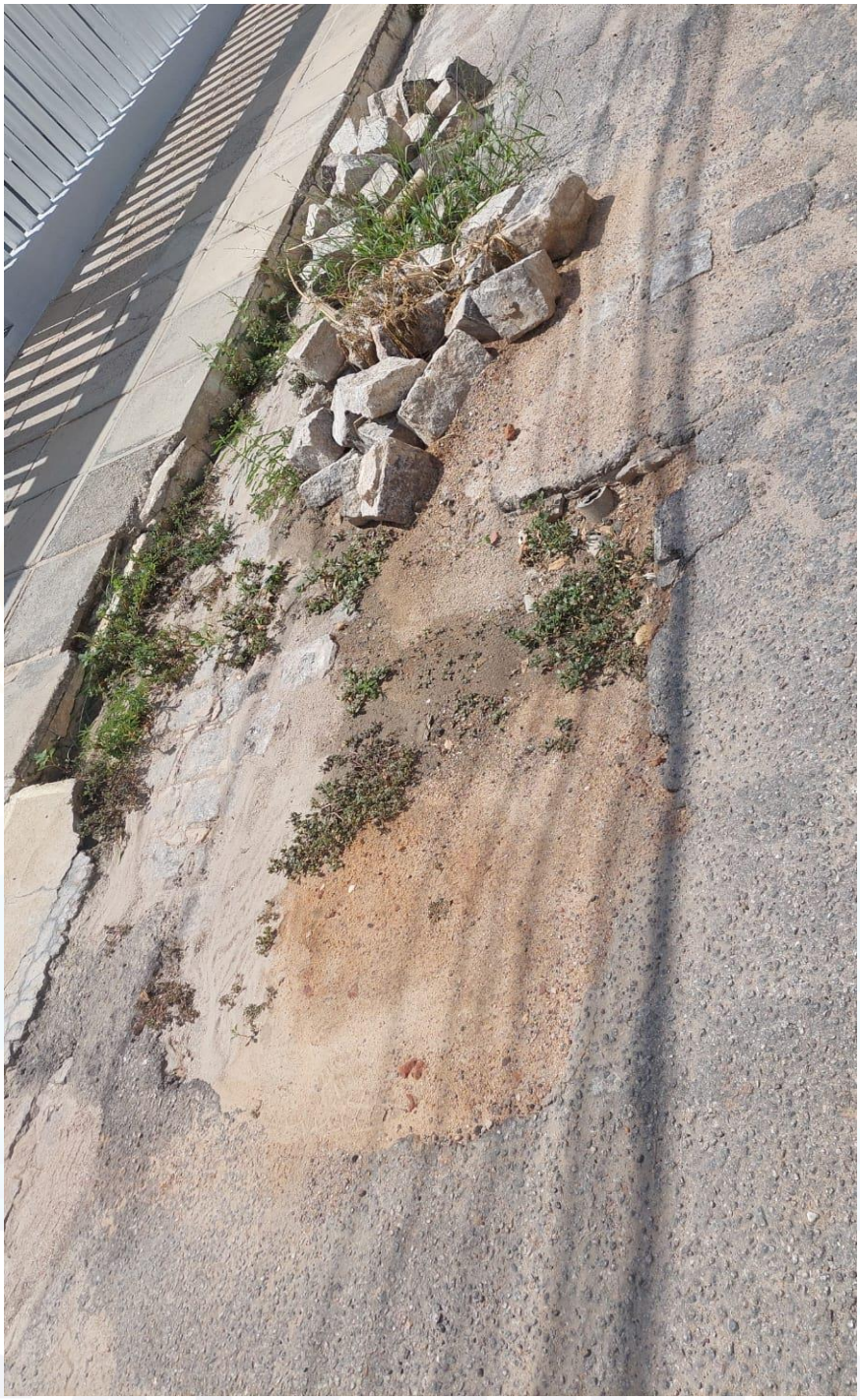

MARIANO BARROS — PSB
Vereador



MARIANO BARROS — PSB
Vereador