CÂMARA MUNICIPAL DE RIO BRANCO
GABINETE DO VEREADOR FÁBIO ARAÚJO

INDICAÇÃO ____ / 2025

Indica melhoria a ser realizada ao Beco JK, Bairro Base.

Senhor Presidente,

À luz do Regimento Interno desta Casa, apresento indicação ao Senhor Prefeito do Município de Rio Branco, ao qual requeiro que seja remetida àquele Digno Poder para regular tramitação e apreciação.

Local da melhoria: Beco JK, nas imediações do Bairro Base.

Objeto da melhoria: Construção e Reforma de Passarela.

Com o intuito de enriquecer a presente indicação, segue anexo relatório fotográfico.
É a indicação que apresento e exclamo ao acatamento de Vossa Excelência.

Rio Branco, 15 de setembro de 2025.

Fábio Araújo
Vereador

RELATÓRIO FOTOGRÁFICO

Figura 1:

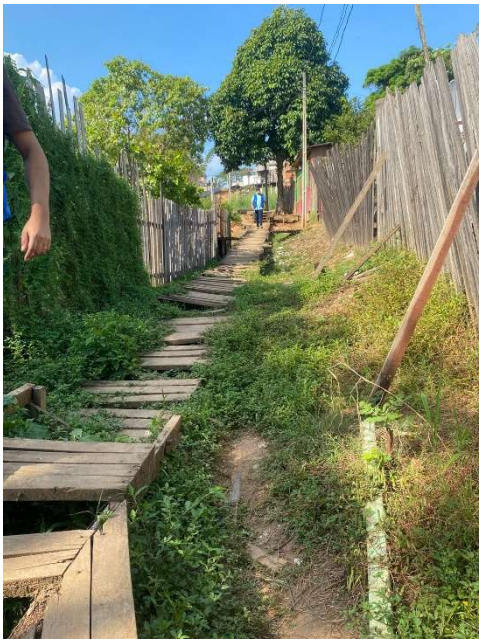

Figura 2:

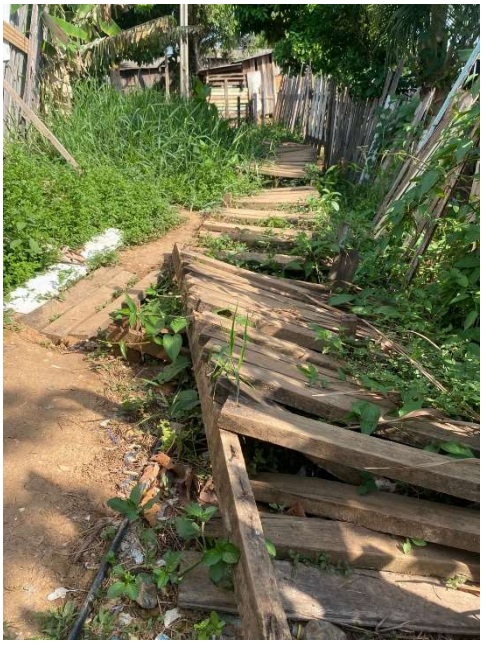

RELATÓRIO FOTOGRÁFICO

Figura 3:



Figura 4:



RELATÓRIO FOTOGRÁFICO

Figura 5:

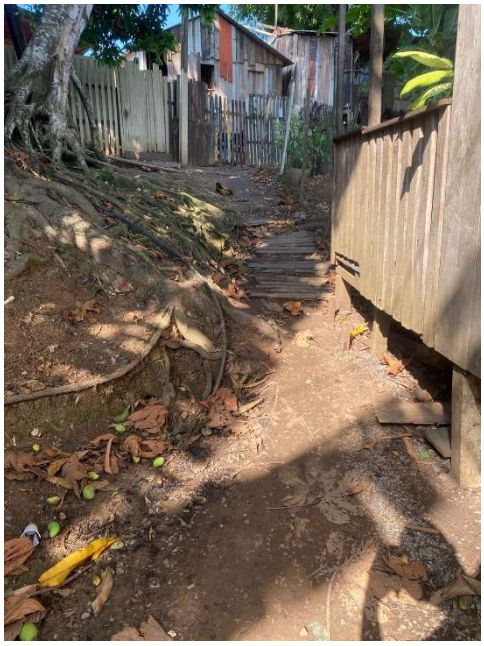

Figura 6:



RELATÓRIO FOTOGRÁFICO

Figura 7:



Figura 8:



RELATÓRIO FOTOGRÁFICO

Figura 9:

p



Figura 10:



Rio Branco, 15 de setembro de 2025.

Fábio Araújo
Vereador