Câmara Municipal de Castro

ESTADO DO PARANÁ

Indicação nº 563/2025

SÚMULA: Indica a necessidade de asfaltamento nas ruas Portugal, Espanha e Grécia, Bairro Santa Leopoldina, nesta Cidade.

Senhor Presidente,

Indico ao Prefeito Municipal a necessidade de asfaltamento nas ruas Portugal, Espanha e Grécia, Bairro Santa Leopoldina, nesta Cidade.

JUSTIFICATIVA:

Faço essa sugestão a pedido de moradores das ruas em questão, que estão tendo dificuldades com poeiras em suas casas.

Sala das Sessões da Câmara Municipal, em 25 de Novembro de 2025.

Documento assinado eletronicamente por **Luiz Cesar Canha Ferreira**, **Vereador da Câmara Municipal de Castro**, conforme autorizado pela Resolução nº 07/2021.

Luiz Cezar Canha Ferreira

Vereador

Documento assinado no Dropsigner. Para validar o documento e suas assinaturas acesse https://www.dropsigner.com/validate/F99MH-KZ8S5-DQNH9-DYQXV.

Câmara Municipal de Castro

ESTADO DO PARANÁ

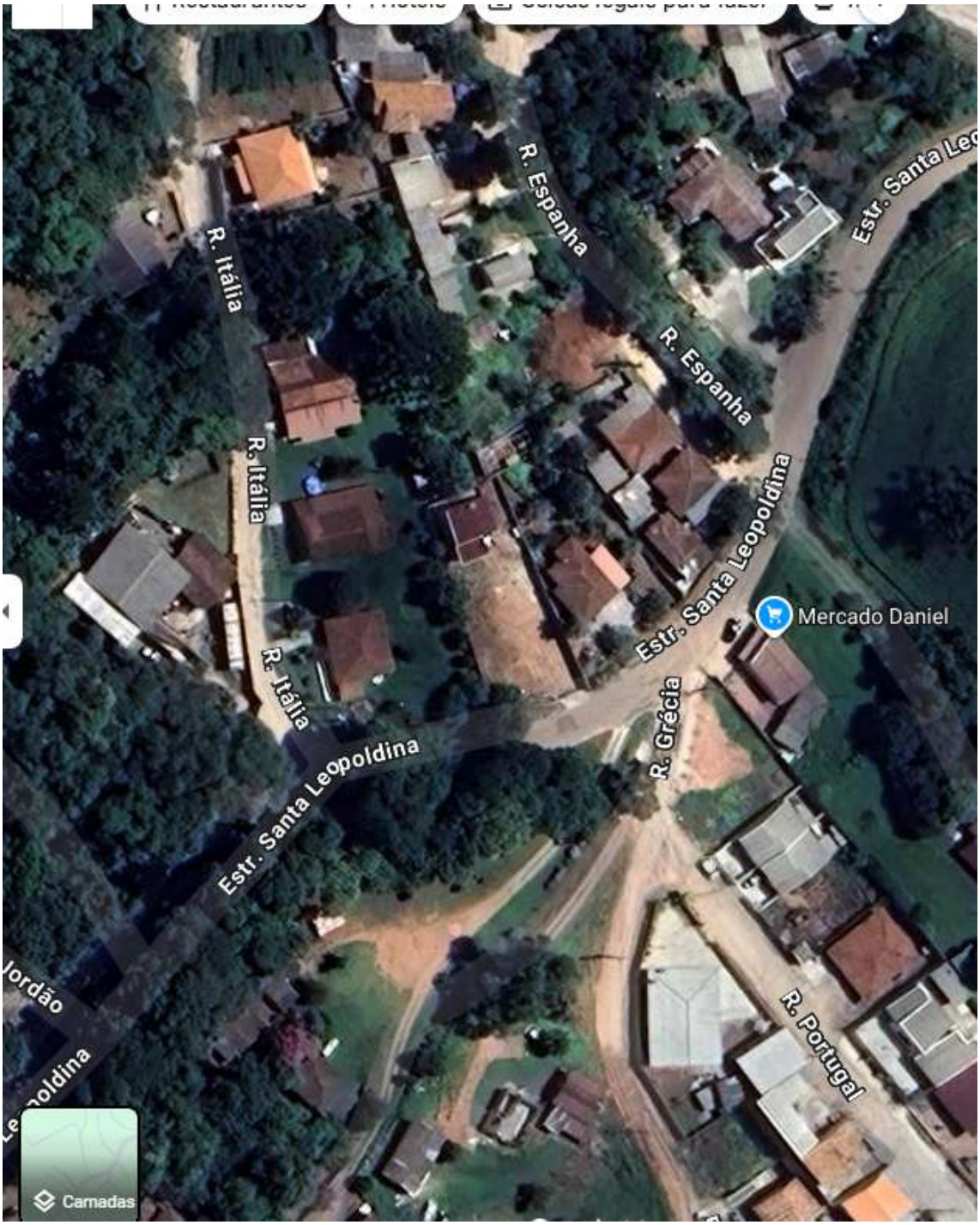

Documento assinado no Dropsigner. Para validar o documento e suas assinaturas acesse https://www.dropsigner.com/validate/F99MH-KZ8S5-DQNH9-DYQXV.

MANIFESTO DE ASSINATURAS

Código de validação: F99MH-KZ8S5-DQNH9-DYQXV

Tipo de assinatura: Simples

Esse documento foi assinado pelos seguintes signatários nas datas indicadas (Fuso horário de Brasília):

✔ LUIZ CESAR CANHA FERREIRA em 25/11/2025 15:59 - Assinado eletronicamente

Endereço IP	Geolocalização
179.189.26.169	Lat: -24,796839 Long: -50,007868 Precisão: 1198 (metros)

Autenticação	cezardopovo@castro.pr.leg.br (Verificado)
Login	

NNSIBv+HKiT8b4/9AXY67LYa/YYOUCqh46qHwIorCYo= SHA-256

✔ Recepção em 25/11/2025 17:41 - Assinado eletronicamente

Endereço IP	Geolocalização
179.189.26.169	Lat: -24,796839 Long: -50,007868 Precisão: 1198 (metros)

Autenticação	recepcao@castro.pr.leg.br (Verificado)
Login	

6GsGbMRn9jkNlVVZPkCKXS4xf66AlLZ9Doe42nLFl7Y= SHA-256

Para verificar as assinaturas, acesse o link direto de validação deste documento:

https://www.dropsigner.com/validate/F99MH-KZ8S5-DQNH9-DYQXV

Ou acesse a consulta de documentos assinados disponível no link abaixo e informe o código de validação:

https://www.dropsigner.com/validate