SENHOR PRESIDENTE;

SENHORAS E SENHORES VEREADORES.

INDICAÇÃO Nº

1986

ENCAMINHAR AO
EXECUTIVO MUNICIPAL
15ª SESSÃO
DATA 10/05/22
PRESIDENTE

INDICO a Exma. Senhora Prefeita **Raquel Auxiliadora Chini** para que junto ao setor competente, solicite a fiscalização em terreno murado na Av. Min. Marcos Freire 5970, na Vila Tupi. O local está com muita sujeita e mato alto, com possíveis focos da dengue e animais como roedores.

Ressalto ainda que, a umidade oriunda deste terreno está afetando as edificações e residências vizinhas.

Sala Emancipador Oswaldo Toschi, 10 de maio de 2022.

EMERSON CAMARGO DOS SANTOS
Vereador

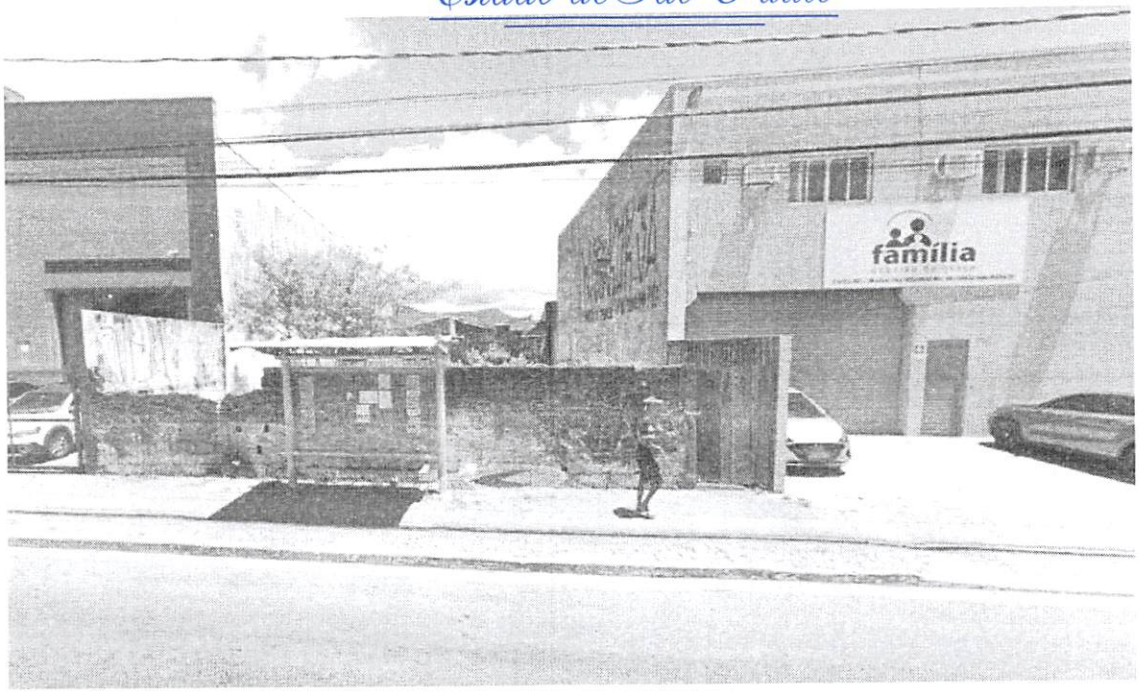
família