Câmara Municipal de Cascavel
ESTADO DO PARANÁ

CÂMARA MUNICIPAL DE CASCAVEL
Lido em: 30/11/23
Mazutti
Vereador - 1º Secretário

REQUERIMENTO Nº 427, DE 2023.

(Proponentes: Vereador Sadi Kisiel/PODEMOS e Tiago Almeida/União Brasil)

CÂMARA MUNICIPAL DE CASCAVEL
Recebido em: 16/11/23
Protocolo

Excelentíssimo Senhor Presidente da Câmara Municipal de Cascavel.

REQUEREMOS, nos termos que regem o art. 149, § 1º do Regimento Interno desta Casa de Leis, após deliberação legislativa, seja encaminhado expediente ao Excelentíssimo Senhor Leonaldo Paranhos, Prefeito de Cascavel, solicitando informações acerca do Projeto de Mobilidade Urbana Rota Sul.

1. Em que fase está o projeto para execução da obra? Qual o prazo estimado para a conclusão?

2. O Instituto de Planejamento de Cascavel – IPC, é o responsável pela elaboração do projeto? Caso não, qual órgão está responsável por tal elaboração?

3. O Município possui junto à Companhia Paranaense de Energia Elétrica – Copel, a anuência do uso do solo que pretende fazer essa via?

4. Será necessária a desapropriação de Imóvel Público e/ou compra de área para a execução da obra?

5. Qual é o valor estimado para a execução da obra?

6. O Município já possui recursos financeiros para a efetivação dessa obra?

É o Requerimento, sala das Sessões.
Cascavel, 10 de novembro de 2023.

Sadi Kisiel
Vereador/PODEMOS

Tiago Almeida
Vereador/União Brasil

Justificação,

O presente requerimento tem por objetivo obter melhores informações acerca do Projeto de Mobilidade Urbana Rota Sul, que visa ligar o bairro XIV de Novembro com o bairro Santa Felicidade, através da avenida das Torres, com a rua Aníbal Lopes.

CONFERIDO
DIRETORIA LEGISLATIVA

Se trata de uma importante obra, principalmente pela questão de Mobilidade Urbana, que não irá beneficiar apenas os dois bairros em questão, mas sim toda a Região Sul, com a integração da Rota Sul.

É de amplo conhecimento que ambos os bairros são assolados pela dificuldade de se locomoverem, em especial o bairro XIV de Novembro, que para acessar qualquer outra região necessita utilizar o Viaduto da Petrocon, que possui um tráfego intenso e congestionado.

Esse acesso é uma reivindicação antiga e contribuirá muito com os moradores, além de revitalizar a rua Aníbal Lopes, integrando por completo todos os bairros da Região Sul, facilitando o acesso entre eles, melhorando o fluxo de veículos, bem como, uma forma de fortalecer e valorizar a região.

Posto isto, esperamos, contar com o apoio do Senhor Prefeito em atender a presente solicitação, para darmos ciência aos moradores da região, que anseiam pela integração dos bairros XIV de Novembro e Santa Felicidade.

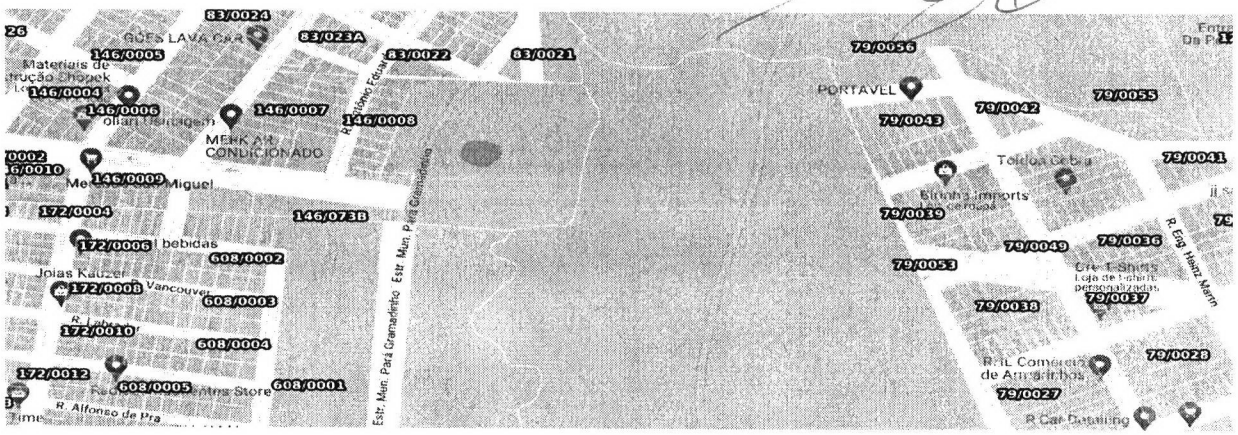

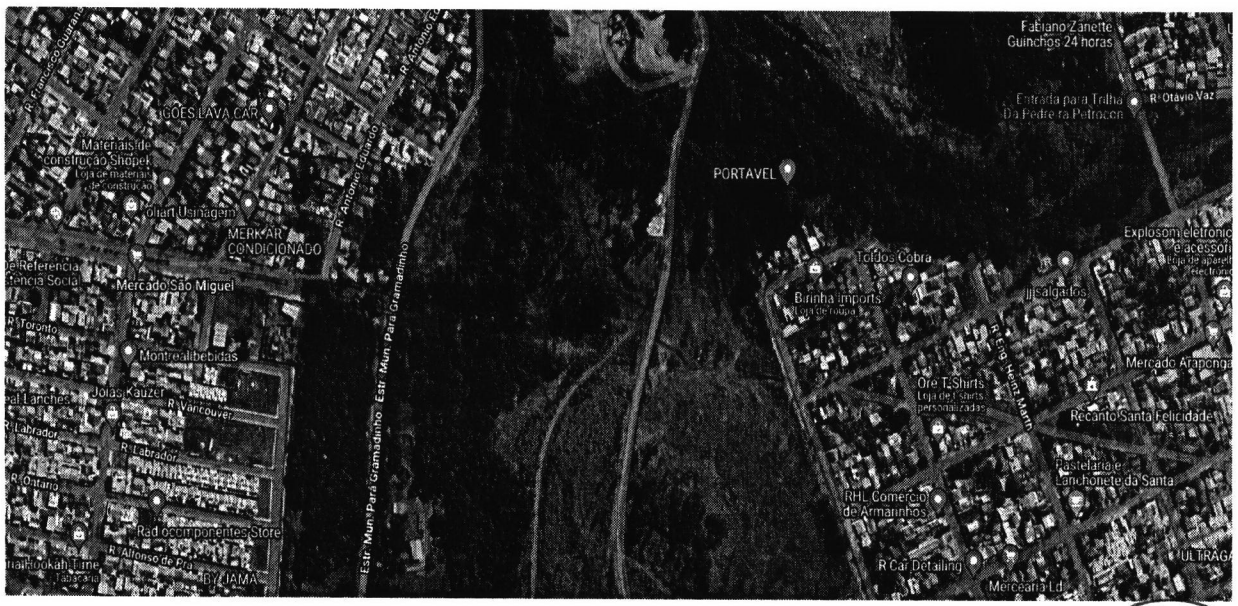

CONFERIDO
DIRETORIA LEGISLATIVA