REQUERIMENTO Nº 75/2024

Requer do Prefeito Municipal informações acerca dos status das notificações do Bairro Monjolo, conforme especifica.

Senhor Presidente,

O Vereador abaixo assinado requer a Vossa Excelência, ouvida a Casa, o envio de expediente ao Excelentíssimo Senhor Francisco Lacerda Brasileiro, Prefeito Municipal de Foz do Iguaçu, para que se digne encaminhar a esta Casa de Leis, dentro do prazo legal, informações acerca dos status das notificações do Bairro Monjolo conforme a resposta dada ao Requerimento nº 135/2023 (anexos):

01- Quem foi o responsável pela a ação anunciada no Memorando Interno 24283/2023 SMFA/DIDI/SOM para "15 a 19 de maio de 2023" ?

02- Quais os resultados da ação?

03- Qual o status atual das notificações SMFA/DIFI/DVFOR 1625/2023; 1641/2023; 1623/2023; 1622/2023; 1621/2023; 1620/2023?

04- Quais providências foram tomadas com relação às construções que estão a menos de 15 metros do lago?

J U S T I F I C A T I V A

O presente requerimento se justifica para obtermos informações a serem repassadas aos moradores e para atender as funções e prerrogativas de fiscalização deste Vereador que esteve in loco e constatou a mesma situação encontrada há 1 ano. Não obstante, percebe-se uma piora no quadro com novas invasões, abandono completo das autoridades responsáveis e pelos proprietários, bem como acúmulo de lixo e entulhos, configurando potenciais focos de mosquitos da dengue.

Nestes termos, pede deferimento.

Sala das Sessões, 7 de fevereiro de 2024.

Kalito Stoeckl

Vereador

Assinado por 1 pessoa: KALITO STOECKL
Para verificar a validade das assinaturas, acesse https://fozdoiguacu.1doc.com.br/verificacao/BA26-352F-93C2-650C e informe o código BA26-352F-93C2-650C

REQUERIMENTO Nº 135/2023

Requer do Prefeito Municipal informações sobre os terrenos localizados em ambos os lados da Rua Oduvaldo Viana Filho, conforme especifica.

Senhor Presidente,

O(s) Vereador(es) abaixo assinado(s) requer(em) a Vossa Excelência, ouvida a Casa, o envio de expediente ao Excelentíssimo Senhor Francisco Lacerda Brasileiro, Prefeito Municipal de Foz do Iguaçu, para que se digne encaminhar a esta Casa de Leis, dentro do prazo legal, informações sobre os terrenos localizados em ambos os lados da Rua Oduvaldo Viana Filho, entre as Ruas Palestina e David Muffato, no Bairro Monjolo:

- Quem são os proprietários?
- Quando serão notificados para a instalação de calçadas? Caso já tenham sido notificados, enviar a cópia da notificação;
- Quando serão notificados com relação à limpeza dos terrenos?
- As construções presentes nos terrenos possuem alvará de construção?
- Essas construções estão respeitando as distâncias dos corpos hídricos?
- Caso negativo, qual a previsão de notificação para regularização?

JUSTIFICATIVA

O motivo do atual requerimento se dá para atender as funções e prerrogativas de fiscalização deste Vereador, buscando especificamente a melhoria da qualidade de vida dos iguaçuense, a mobilidade urbana e o respeito ao meio ambiente.

Estamos sofrendo muito com essa epidemia de dengue e esses locais acabam virando criadouro do mosquito, sendo que pode ser um local de lazer e turismo para a população, por isso requeiro estas informações.

Nestes termos, pede deferimento.

Sala das Sessões, 8 de março de 2023.

Kalito Stoeckl
Vereador

Assinado por 1 pessoa: KALITO STOECKL
Para verificar a validade das assinaturas, acesse https://fozdoiguacu.1doc.com.br/verificacao/BA26-352F-93C2-650C e informe o código BA26-352F-93C2-650C



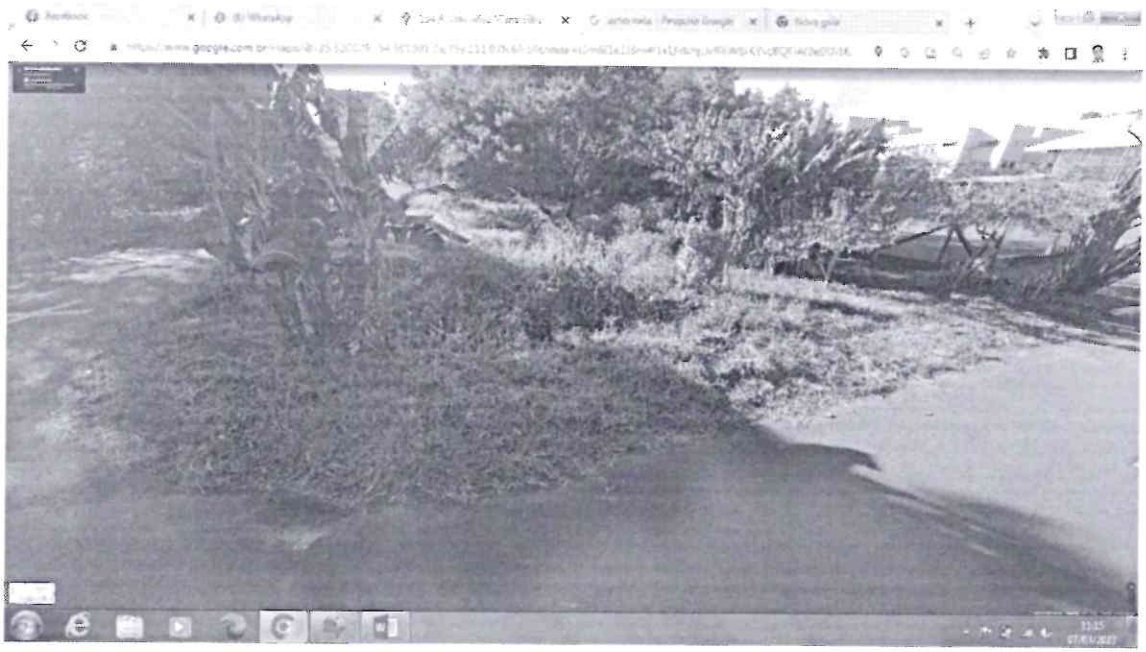



Assinado por 1 pessoa: KALITO STOECKL
Para verificar a validade das assinaturas, acesse https://fozdoiguacu.1doc.com.br/verificacao/BA26-352F-93C2-650C e informe o código BA26-352F-93C2-650C

PREFEITURA MUNICIPAL DE FOZ DO IGUAÇU

Estado do Paraná

www.pmfi.pr.gov.br

Foz do Iguaçu, 16 de maio de 2023.

Oficio nº 13503/23 – GAB - GABINETE DO PREFEITO

Assunto: **RESPOSTA AO REQUERIMENTO Nº 135/2023**

Senhor Presidente,

Em atenção ao Requerimento nº 135/2023, de autoria do Nobre Vereador Kalito Stoeckl, encaminhado pelo Ofício nº 350/2023-GP, de 16 de abril de 2023, dessa Casa de Leis, sobre os terrenos localizados em ambos os lados da Rua Oduvaldo Viana Filho, remetemos a manifestação da Secretaria Municipal da Fazenda, por meio do Memorando nº 24283, de 5 de maio de 2023.

Atenciosamente,

O(s) nome(s) indicado(s) para assinatura:

Nilton Aparecido Bobato – **Secretário Municipal da Administração**

Francisco Lacerda Brasileiro - **Prefeito Municipal**

Ao Senhor
JOÃO MORALES
Presidente da Câmara Municipal
FOZ DO IGUAÇU – PR

D E S P A C H O

1 – Leitura no expediente;
2 – À disposição no SAPL.

Em 17/05/2023

Assinado por 1 pessoa: KALITO STOECKL
Para verificar a validade das assinaturas, acesse https://fozdoiguacu.1doc.com.br/verificacao/BA26-352F-93C2-650C e informe o código BA26-352F-93C2-650C

Este documento foi assinado eletronicamente por vários signatários.
Para verificar as assinaturas vá ao site https://sistemas.pmfi.pr.gov.br/rp/sidpublico/verificar e utilize o código 60a6f3c4-7f4b-45a5-8834-3a0bd42c1f36.

PREFEITURA MUNICIPAL DE FOZ DO IGUAÇU

Estado do Paraná

www.pmfi.pr.gov.br

MEMORANDO INTERNO		
Emitente:	SMFA / DIFI / SOM - SUPERVISÃO DE OBRAS, MEIO AMBIENTE E POSTURAS	**Data:** 05/05/2023
Destinatário:	SMAD / DIAD / DVCMR - DIVISÃO DE CONTROLE E MONITORAMENTO DOS REQUERIMENTOS LEGISLATIVOS.	**Número:** 24283/2023
Assunto:	R: REQUERIMENTO Nº 135 – DILAÇÃO DE PRAZO	

Prezados,

Em atenção ao Memorando Interno nº. 15192/2023 e Memorando 21235/2023, expedido pelo Gabinete de Assessoria Política Especial de Relações com o Legislativo, bem como, Requerimento nº 135/2023: no qual solicita, através de questionário com 6 questões, levantamento de informações quanto aos terrenos localizados em ambos os lados da Rua Oduvaldo Viana Filho, entre as Ruas Palestina e David Muffato, no bairro Monjolo, informo o que segue:

1. Quem são os proprietários? Ver tabela 1.
2. Quando serão notificados para a instalação de calçadas? Ver tabela 1.
3. Quando serão notificados com relação a limpeza dos terrenos?
4. As construções possuem Alvará de Construção? Ver tabela 1.
5. As construções estão respeitando as distâncias dos corpos hídricos?
6. Caso não, qual a previsão para notificação de regularização? Ver Tabela 1.

Quanto as perguntas 1, 2, 4 e 6, elas estão respondidas na tabela em anexo e relatório de vistoria onde constam as constatações e ações realizadas no local.

O referido relatório, aponta para os imóveis onde foram levantados os nomes dos seus proprietários e a existência de possíveis infrações, como, falta de calçada padrão, alvarás de construção, habite-se e Cartas de Habitação, em que foram lavradas notificações para adequação quando assim julgadas pertinentes.

Quanto ao questionado no item 3, das notificações para limpeza de terreno, informamos que a área onde se percebeu maior acúmulo de entulhos, está localizado sobre os lotes 0166 e 0213, área essa de propriedade particular invadidas por sem-teto.

Diante disso, verificada a Legislação Ambiental e, para um melhor atendimento para solução dos problemas no local, está sendo organizado uma ação fiscalizatória envolvendo, Guarda Municipal, Fiscalização Fazendária, Fiscalização Ambiental e Secretaria Municipal de Meio Ambiente, onde serão realizadas as devidas autuações para os invasores em situação irregular, bem como a limpeza do lote 0205.

A ação está sendo programada para realização entre os dias 15 e 19 de maio.

Assinado por 1 pessoa: KALITO STOECKL
Para verificar a validade das assinaturas, acesse https://fozdoiguacu.1doc.com.br/verificacao/BA26-352F-93C2-650C e informe o código BA26-352F-93C2-650C

Este documento foi assinado eletronicamente por vários signatários.
Para verificar as assinaturas vá ao site https://sistemas.pmfi.pr.gov.br/rp/sidpublico/verificar e utilize o código 60a67301-26fc-45a3-8256-a0ab4b261236.

Sendo as informações, colocamo-nos a disposição para quaisquer esclarecimentos.

O(s) nome(s) indicado(s) para assinatura:

RICARDO DE ALMEIDA RODRIGUES
Supervisão de Obras, Meio Ambiente e Posturas
Portaria nº 73.165/2021

NILTON ZAMBOTTO **- Diretoria de Fiscalização - Portaria 66.703/2019**

Salete Aparecida de Oliveira Horst - **Responsável pela Secretaria Municipal da Fazenda**

Assinado por 1 pessoa: KALITO STOECKL
Para verificar a validade das assinaturas, acesse https://fozdoiguacu.1doc.com.br/verificacao/BA26-352F-93C2-650C e informe o código BA26-352F-93C2-650C

Este documento foi assinado eletronicamente por vários signatários.
Para verificar as assinaturas vá ao site https://sistemas.pmfi.pr.gov.br/rp/sidpublico/verificar e utilize o código 66a7304-264c-45a3-8236-370b3126126.

PREFEITURA MUNICIPAL DE FOZ DO IGUAÇU

ESTADO DO PARANÁ

SECRETARIA MUNICIPAL DA FAZENDA

DIRETORIA DE FISCALIZAÇÃO

Divisão de Fiscalização de Obras e Acessibilidade

RELATÓRIO FISCAL
MEMORANDO Nº. 15192/2023
REQUERIMENTO CÂMARA MUNICIPAL DE FOZ DO IGUAÇU Nº. 135/2023

Em atendimento ao memorando interno nº. 15192/2023, a Divisão de Fiscalização de Obras e Revisão Cadastral se dirigiu à rua Oduvaldo Viana Filho, entre as ruas David Muffato e Palestina, e foi verificado que há 12 (doze) lotes no referido local.

Considerando as solicitações contidas no Requerimento nº. 135/2023, que competem a esta divisão de fiscalização, foi elaborada a Tabela 1, que contém a indicação dos respectivos **PROPRIETÁRIOS** conforme matrículas em anexo, informação se há **CALÇADA** conforme a Lei 3.144/2005, bem como, verificado se há **ALVARÁ DE CONSTRUÇÃO** para os lotes edificados.

Quanto à solicitação relativa à **LIMPEZA DOS TERRENOS** sugere-se encaminhar à Divisão de Fiscalização de Posturas, para informação e providências cabíveis.

Quanto à solicitação de que **AS CONSTRUÇÕES ESTÃO RESPEITANDO AS DISTÂNCIAS DOS CORPOS HÍDRICOS,** informa-se que os lotes de inscrição imobiliária nº. 10.1.13.22.**0166** e 10.1.13.22.**0213**, encontram-se a uma distancia **APROXIMADA** de 14,39 metros do lago que há no parque Monjolo, conforme a Figura 1 e Figura 2.

Para determinação precisa das distâncias dos corpos hídricos, sugere-se solicitar Laudo Topográfico e confrontar com Guia Amarela e Mapas do Município, bem como, caracterizar os Corpos Hídricos, através das Secretarias competentes.

BENHUR FONTOURA CORREA	RICARDO ALFREDO LLERA	AIRTON FERREIRA DA SILVA
AG. FISCAL DE PRECEITOS JR	AG. FISCAL DE PRECEITOS SR.	AG. FISCAL DE PRECEITOS SR.
MAT. 22142.01	MAT. 8727.01	MAT. 6197.01

Assinado por 1 pessoa: KALITO STOECKL
Para verificar a validade das assinaturas, acesse https://fozdoiguacu.1doc.com.br/verificacao/BA26-352F-93C2-650C e informe o código BA26-352F-93C2-650C

Este documento foi assinado eletronicamente por vários signatários.
Para verificar as assinaturas vá ao site https://sistemas.pmfi.pr.gov.br/rp/sidpublico/verificar e utilize o código 60a67981-26fc-45a3-8a58-3a0ad4261286.

PREFEITURA MUNICIPAL DE FOZ DO IGUAÇU

ESTADO DO PARANÁ

SECRETARIA MUNICIPAL DA FAZENDA

DIRETORIA DE FISCALIZAÇÃO

Divisão de Fiscalização de Obras e Acessibilidade

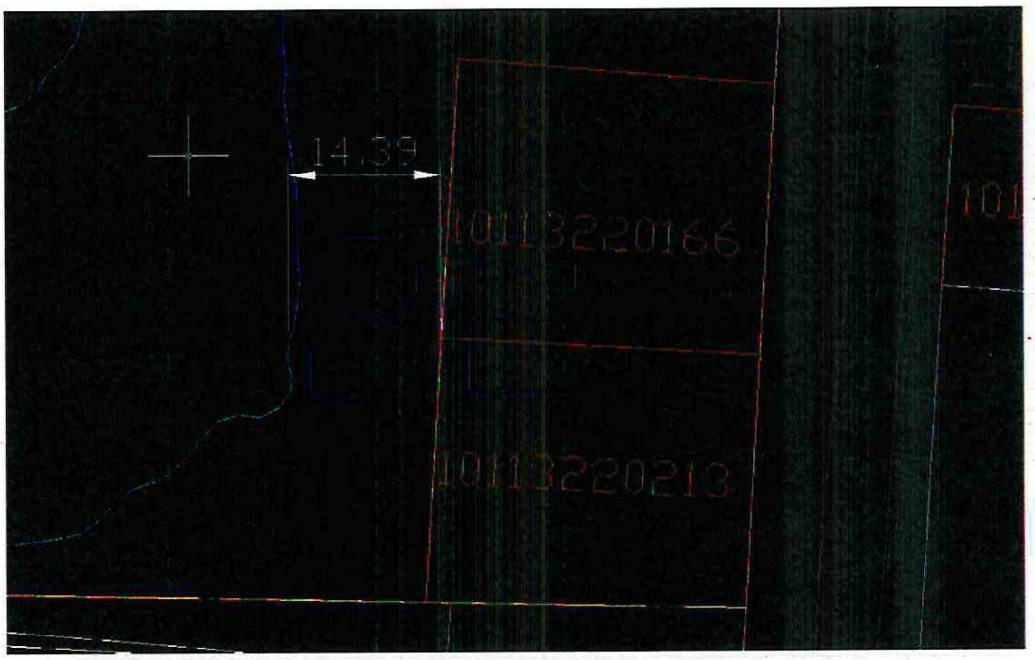

Figura 1 – Distância, aproximada, dos lotes 0166 e 0213 até o lago do parque Monjolo. Imagem do mapa do Município de Foz do Iguaçu.

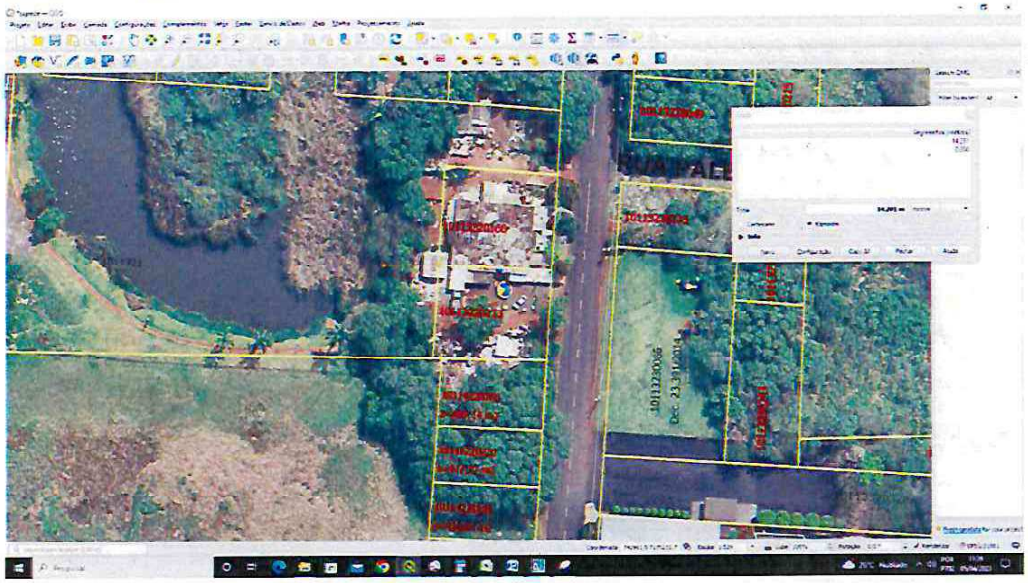

Figura 2 - Distância, aproximada, dos lotes 0166 e 0213 até o lago do parque Monjolo. Imagem do software QGIS.

Assinado por 1 pessoa: KALITO STOECKL
Para verificar a validade das assinaturas, acesse https://fozdoiguacu.1doc.com.br/verificacao/BA26-352F-93C2-650C e informe o código BA26-352F-93C2-650C

Este documento foi assinado eletronicamente por vários signatários.
Para verificar as assinaturas vá ao site https://sistemas.pmfi.pr.gov.br/rp/sidpublico/verificar e utilize o código 60a67408-264c-45a7-8234-37ab3426d236.

Este documento foi assinado eletronicamente por vários signatários.
Para verificar as assinaturas vá ao site https://sistemas.pmfi.pr.gov.br/rp/sidpublico/verificar e utilize o código 5f6c7498-264c-4c24-92f6-a7da3b36d2a6.

PREFEITURA MUNICIPAL DE FOZ DO IGUAÇU

ESTADO DO PARANÁ

SECRETARIA MUNICIPAL DA FAZENDA

DIRETORIA DE FISCALIZAÇÃO

Divisão de Fiscalização de Obras e Acessibilidade

LOTE	PROPRIETÁRIO – CONFORME MATRÍCULA EM ANEXO	NOT. CALÇADA / Nº. NOT	ALVARÁ DE CONST.
10114220066	ZEFERINA AQUINO BIEGER – CPF 530.850.869-00	POSSUI CALÇADA	ALVARÁ 171/2004
10114220265	COMPANHIA DE SANEAMENTO DO PARANÁ – CNPJ 76.484.013/0001-45	POSSUI CALÇADA	NÃO EDIFICADO, APENAS EEE
10114220250	ALZIRA JOSE CHAIA MONTOVI – CPF 885.046.978-00	CALÇADA IRREGULAR/ Nº. 1620/2023	NÃO LOCALIZADO
10114220235	FATMA CHAHIN – CPF 011.591.879-59	SEM CALÇADA/ Nº. 1621/2023	LOTE VAGO/NÃO APLICA
10114220220	MUNICÍPIO DE FOZ DO IGUAÇU – CNPJ 76.206.606/0001-40	SEM CALÇADA	LOTE VAGO/NÃO APLICA
10114220205	MUNICÍPIO DE FOZ DO IGUAÇU – CNPJ 76.206.606/0001-40	SEM CALÇADA	LOTE VAGO/NÃO APLICA
10113220213	NAGLA OSMAN NISR – CPF 011.295.329-84	SEM CALÇADA/ Nº. 1622/2023	NÃO LOCALIZADO
10113220166	SEMI FARHUD PROJETOS E CONSTRUÇÕES LTDA – CNPJ 76.684.539/0001-79	SEM CALÇADA	NÃO LOCALIZADO/ Nº. 1623/2022
10113230135	MUNIR HASSAN AWAD – CPF 829.659.279-72	SEM CALÇADA/ Nº. 1622/2023	LOTE VAGO/NÃO APLICA
10113230086	CENTRO DE EDUCAÇÃO MONJOLO – CNPJ 02.011.769/0001-30	SEM CALÇADA/ Nº. 1625/2023	APENAS PARQUINHO INSTALADO
10113370328	CENTRO DE EDUCAÇÃO MONJOLO – CNPJ 02.011.769/0001-30	OCUPADO POR RUA	RUA DE ACESSO AO MONJOLO
10113190414	CENTRO DE EDUCAÇÃO MONJOLO – CNPJ 02.011.769/0001-30	CALÇADA CONCRETO INLOCO	CVCO 678/15 HABITE-SE 677/15

Tabela 1 - Resumo das solicitações referentes à DVFOR.

Este documento foi assinado eletronicamente por vários signatários.
Para verificar as assinaturas vá ao site https://sistemas.pmfi.pr.gov.br/rp/sidpublico/verificar e utilize o código 60a6f3c4-7f4b-45a5-8834-3a0bd42c1f36.
Assinado por 1 pessoa: KALITO STOECKL
Para verificar a validade das assinaturas, acesse https://fozdoiguacu.1doc.com.br/verificacao/BA26-352F-93C2-650C e informe o código BA26-352F-93C2-650C

Este documento foi assinado eletronicamente por vários signatários.
Para verificar as assinaturas vá ao site https://sistemas.pmfi.pr.gov.br/rp/sidpublico/verificar e utilize o código 5f6c7498-264c-4c24-92f6-a7de3b36d2a6.

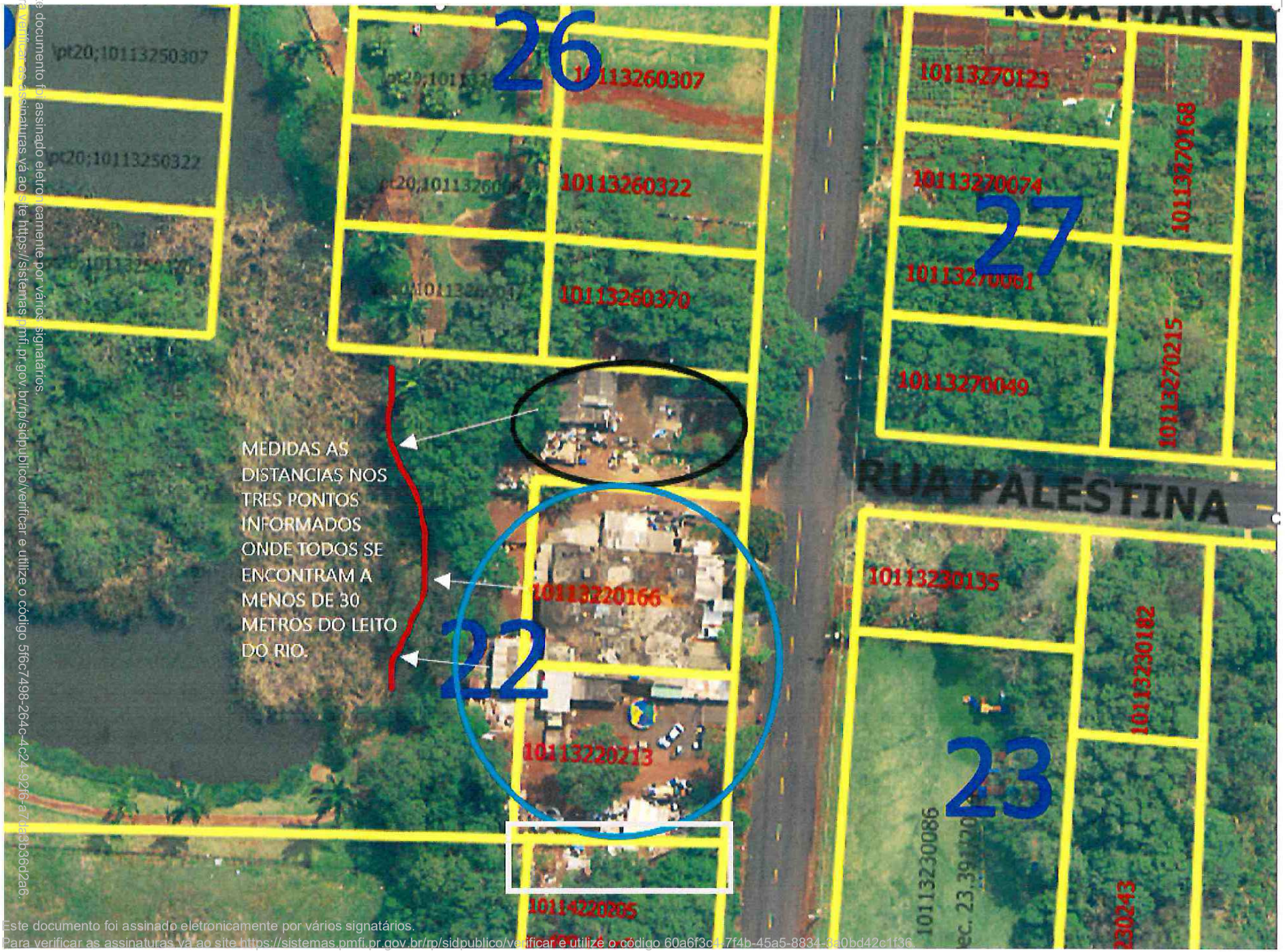

Este documento foi assinado eletronicamente por vários signatários.
Para verificar as assinaturas vá ao site https://sistemas.pmfi.pr.gov.br/rp/sidpublico/verificar e utilize o código 60a6f3c1-7f4b-45a5-8834-3a0bd42c1f36.

Assinado por 1 pessoa: KALITO STOECKL
Para verificar a validade das assinaturas, acesse https://fozdoiguacu.1doc.com.br/verificacao/BA26-352F-93C2-650C e informe o código BA26-352F-93C2-650C

PREFEITURA MUNICIPAL DE FOZ DO IGUAÇU
ESTADO DO PARANÁ
SECRETARIA MUNICIPAL DA FAZENDA
DIRETORIA DE FISCALIZAÇÃO
Divisão de Fiscalização de Obras e Revisão Cadastral

NOTIFICAÇÃO SMFA/DIFI/DVFOR – Nº. 1625 /2023

NOME/RAZÃO	**CENTRO DE EDUCAÇÃO MONJOLO**
CPF/CNPJ	**02.011.769/0001-30**
ENDEREÇO	**RUA VINICIUS DE MORAES, 103**
BAIRRO / CIDADE	**PARQUE MONJOLO**
INSC. IMOBILIÁRIA	**10.1.14.22.0213.001**
LOCAL DO IMÓVEL	**RUA MECA, S/N – PARQUE MONJOLO**
REF:	**REQUERIMENTO 135/2023 – CÂMARA MUNICIPAL D FOZ DO IGUAÇU**

Fica o contribuinte e/ou responsável acima, **NOTIFICADO** a providenciar a **CONSTRUÇÃO DA CALÇADA PADRÃO** em toda a extensão da testada do referido imóvel, nos termos dos Artigos 68 a 70, 74 e 82, da Lei 3.144 de 14 de dezembro de 2005.

Prazo para realizar a construção da calçada: Dá-se o prazo de **30 (trinta) dias**, contados do recebimento desta. O não cumprimento desta notificação acarretará pena de multa e demais penalidades previstas na legislação, nos termos do Artigo 77, da Lei 3.144/2005.

Obs: Art. 10. A faixa livre é a área destinada exclusivamente à livre circulação de pedestres, desprovida de obstáculos, equipamentos urbanos e/ou de infra-estrutura, mobiliário, vegetação, floreiras, rebaixamento de guias para o acesso de veículos, muretas na calçada ou qualquer outro tipo de interferência permanente ou temporária, devendo atender às exigências da LC 3.144/2005.

Foz do Iguaçu, _____ de _____ de 2023.

Ricardo Alfredo Llera
Agente Fiscal
Matricula: 8727.01

Notificado

Nome....: _____

CPF/RG: _____

Preposto: _____

Assinado por 1 pessoa: KALITO STOECKL
Para verificar a validade das assinaturas, acesse https://fozdoiguacu.1doc.com.br/verificacao/BA26-352F-93C2-650C e informe o código BA26-352F-93C2-650C

Este documento foi assinado eletronicamente por vários signatários.
Para verificar as assinaturas vá ao site https://sistemas.pmfi.pr.gov.br/rp/sidpublico/verificar e utilize o código 6fba6398-264b-4523-8216-37bdd4361236.

PREFEITURA MUNICIPAL DE FOZ DO IGUAÇU
ESTADO DO PARANÁ
SECRETARIA MUNICIPAL DA FAZENDA
DIRETORIA DE FISCALIZAÇÃO
Divisão de Fiscalização de Obras e Revisão Cadastral

NOTIFICAÇÃO SMFA/DIFI/DVFOR - N.º: 1641/2023

NOME / RAZÃO	SEM FARH LD PROJETOS E CONSTRUÇÕES LTDA
CNPJ/CPF	76.684.539/0001-79
ENDEREÇO	RUA XAVIER DA SILVA, 848
BAIRRO	CENTRO
INSC. IMOB	10.1.13.22.0166.001
LOCAL DA OBRA	RUA OSVALDO VIANA FILHO, 848 – PARQUE MONJOLO
REF.:	REQUERIMENTO 135/2023 - CÂMARA MUNICIPAL DE FOZ DO IGUAÇU

Fica o proprietário e/ou responsável acima descrito **NOTIFICADO** a apresentar junto a Diretoria de Fiscalização o **Alvará de Construção e Projeto Aprovado da edificação,** nos termos dos artigos: 4º, 15 e 309, da Lei Complementar 3 de 16 de julho de 1991. (código de Obras).

Prazo para apresentar Alvará de Construção: Dá-se o prazo de **30 (trinta) dias**, contados do recebimento desta. O não cumprimento desta notificação acarretará pena de multa e demais penalidades previstas na legislação em vigor, nos termos do Artigo 316, da Lei Complementar 3/1991.

Foz do Iguaçu, _____ de _____ de 2023.

Ricardo Alfredo Llera
Agente Fiscal
Matricula: 8727.01

Notificado

NOME.....: _____

CPF/CNPJ..: _____

Preposto: _____

Assinado por 1 pessoa: KALITO STOECKL
Para verificar a validade das assinaturas, acesse https://fozdoiguacu.1doc.com.br/verificacao/BA26-352F-93C2-650C e informe o código BA26-352F-93C2-650C

Este documento foi assinado eletronicamente por vários signatários.
Para verificar as assinaturas vá ao site https://sistemas.pmfi.pr.gov.br/rp/sidpublico/verificar e utilize o código 60a67398-264b-4523-8216-37d1d436d236.

PREFEITURA MUNICIPAL DE FOZ DO IGUAÇU
ESTADO DO PARANÁ
SECRETARIA MUNICIPAL DA FAZENDA
DIRETORIA DE FISCALIZAÇÃO
Divisão de Fiscalização de Obras e Revisão Cadastral

NOTIFICAÇÃO SMFA/DIFI/DVFOR – Nº. 1623 /2023

NOME/RAZÃO	**KHALIL MARMAR**
CPF/CNPJ	**005.991.279-02**
ENDEREÇO	**RUA CECILIA MEIRELES, 536**
BAIRRO / CIDADE	**PARQUE MONJOLO**
INSC. IMOBILIÁRIA	**10.1.14.22.0213.001**
LOCAL DO IMÓVEL	**O MESMO**
REF:	**REQUERIMENTO 135/2023 – CÂMARA MUNICIPAL D FOZ DO IGUAÇU**

Fica o contribuinte e/ou responsável acima, **NOTIFICADO** a providenciar a **CONSTRUÇÃO DA CALÇADA PADRÃO** em toda a extensão da testada do referido imóvel, nos termos dos Artigos 68 a 70, 74 e 82, da Lei 3.144 de 14 de dezembro de 2005.

Prazo para realizar a construção da calçada: Dá-se o prazo de **30 (trinta) dias**, contados do recebimento desta. O não cumprimento desta notificação acarretará pena de multa e demais penalidades previstas na legislação, nos termos do Artigo 77, da Lei 3.144/2005.

Obs: Art. 10. A faixa livre é a área destinada exclusivamente à livre circulação de pedestres, desprovida de obstáculos, equipamentos urbanos e/ou de infra-estrutura, mobiliário, vegetação, floreiras, rebaixamento de guias para o acesso de veículos, muretas na calçada ou qualquer outro tipo de interferência permanente ou temporária, devendo atender às exigências da LC 3.144/2005.

Foz do Iguaçu, _____ de Abril de 2023.

Ricardo Alfredo Llera
Agente Fiscal
Matricula: 8727.01

Notificado

Nome....: _____

CPF/RG: _____

Preposto: _____

Assinado por 1 pessoa: KALITO STOECKL
Para verificar a validade das assinaturas, acesse https://fozdoiguacu.1doc.com.br/verificacao/BA26-352F-93C2-650C e informe o código BA26-352F-93C2-650C

Este documento foi assinado eletronicamente por vários signatários.
Para verificar as assinaturas vá ao site https://sistemas.pmfi.pr.gov.br/rp/sidpublico/verificar e utilize o código 6fba6398-264b-4523-8216-37bdd4361236.

PREFEITURA MUNICIPAL DE FOZ DO IGUAÇU
ESTADO DO PARANÁ
SECRETARIA MUNICIPAL DA FAZENDA
DIRETORIA DE FISCALIZAÇÃO
Divisão de Fiscalização de Obras e Revisão Cadastral

NOTIFICAÇÃO SMFA/DIFI/DVFOR – Nº. 1622 /2023

NOME/RAZÃO	**MUNIR HASSAN AWAD**
CPF/CNPJ	**829.659.279-72**
ENDEREÇO	**AVENIDA CARLOS GOMES, 1406**
BAIRRO / CIDADE	**PARQUE MONJOLO**
INSC. IMOBILIÁRIA	**10.1.13.23.0135.001**
LOCAL DO IMÓVEL	**RUA ODUVALDO VIANA FILHO, S/N – PARQUE MONJOLO**
REF:	**REQUERIMENTO 135/2023 – CÂMARA MUNICIPAL D FOZ DO IGUAÇU**

Fica o contribuinte e/ou responsável acima, **NOTIFICADO** a providenciar a **CONSTRUÇÃO DA CALÇADA PADRÃO** em toda a extensão da testada do referido imóvel, nos termos dos Artigos 68 a 70, 74 e 82, da Lei 3.144 de 14 de dezembro de 2005.

Prazo para realizar a construção da calçada: Dá-se o prazo de **30 (trinta) dias**, contados do recebimento desta. O não cumprimento desta notificação acarretará pena de multa e demais penalidades previstas na legislação, nos termos do Artigo 77, da Lei 3.144/2005.

Obs: Art. 10. A faixa livre é a área destinada exclusivamente à livre circulação de pedestres, desprovida de obstáculos, equipamentos urbanos e/ou de infra-estrutura, mobiliário, vegetação, floreiras, rebaixamento de guias para o acesso de veículos, muretas na calçada ou qualquer outro tipo de interferência permanente ou temporária, devendo atender às exigências da LC 3.144/2005.

Foz do Iguaçu, _____ de _____ l de 2023.

Ricardo Alfredo Llera
Agente Fiscal
Matricula: 8727.01

Notificado

Nome....: _____

CPF/RG: _____

Preposto: _____

Assinado por 1 pessoa: KALITO STOECKL
Para verificar a validade das assinaturas, acesse https://fozdoiguacu.1doc.com.br/verificacao/BA26-352F-93C2-650C e informe o código BA26-352F-93C2-650C

Este documento foi assinado eletronicamente por vários signatários.
Para verificar as assinaturas vá ao site https://sistemas.pmfi.pr.gov.br/rp/sidpublico/verificar e utilize o código 6fba6398-264b-4523-8216-37bdd4361236.

PREFEITURA MUNICIPAL DE FOZ DO IGUAÇU
ESTADO DO PARANÁ
SECRETARIA MUNICIPAL DA FAZENDA
DIRETORIA DE FISCALIZAÇÃO
Divisão de Fiscalização de Obras e Revisão Cadastral

NOTIFICAÇÃO SMFA/DIFI/DVFOR – Nº. 1621 /2023

NOME/RAZÃO	**YOUSSEF HASSAN EZZEDDINE**
CPF/CNPJ	**011.620.599-74**
ENDEREÇO	**RUA ODUVALDO VIANA FILHO, 35**
BAIRRO / CIDADE	**PARQUE MONJOLO**
INSC. IMOBILIÁRIA	**10.1.14.22.0235.001**
LOCAL DO IMÓVEL	**O MESMO**
REF:	**REQUERIMENTO 135/2023 – CÂMARA MUNICIPAL D FOZ DO IGUAÇU**

Fica o contribuinte e/ou responsável acima, **NOTIFICADO** a providenciar a **CONSTRUÇÃO DA CALÇADA PADRÃO** em toda a extensão da testada do referido imóvel, nos termos dos Artigos 68 a 70, 74 e 82, da Lei 3.144 de 14 de dezembro de 2005.

Prazo para realizar a construção da calçada: Dá-se o prazo de **30 (trinta) dias**, contados do recebimento desta. O não cumprimento desta notificação acarretará pena de multa e demais penalidades previstas na legislação, nos termos do Artigo 77, da Lei 3.144/2005.

Obs: Art. 10. A faixa livre é a área destinada exclusivamente à livre circulação de pedestres, desprovida de obstáculos, equipamentos urbanos e/ou de infra-estrutura, mobiliário, vegetação, floreiras, rebaixamento de guias para o acesso de veículos, muretas na calçada ou qualquer outro tipo de interferência permanente ou temporária, devendo atender às exigências da LC 3.144/2005.

Foz do Iguaçu, _____ de _____ de 2023.

Ricardo Alfredo Llera
Agente Fiscal
Matricula: 8727.01

Notificado

Nome....: _____

CPF/RG: _____

Preposto: _____

Assinado por 1 pessoa: KALITO STOECKL
Para verificar a validade das assinaturas, acesse https://fozdoiguacu.1doc.com.br/verificacao/BA26-352F-93C2-650C e informe o código BA26-352F-93C2-650C

Este documento foi assinado eletronicamente por vários signatários.
Para verificar as assinaturas vá ao site https://sistemas.pmfi.pr.gov.br/rp/sidpublico/verificar e utilize o código 6fba6398-264b-4523-8216-37dadd36d236.

PREFEITURA MUNICIPAL DE FOZ DO IGUAÇU
ESTADO DO PARANÁ
SECRETARIA MUNICIPAL DA FAZENDA
DIRETORIA DE FISCALIZAÇÃO
Divisão de Fiscalização de Obras e Revisão Cadastral

NOTIFICAÇÃO SMFA/DIFI/DVFOR – Nº. 1620 /2023

NOME/RAZÃO	**ALZIRA JOSE CHAIA MONTOVI**
CPF/CNPJ	**885.046.978-00**
ENDEREÇO	**RUA ODUVALDO VIANA FILHO, 23**
BAIRRO / CIDADE	**PARQUE MONJOLO**
INSC. IMOBILIÁRIA	**10.1.14.22.0250.001**
LOCAL DO IMÓVEL	**O MESMO**
REF:	**REQUERIMENTO 135/2023 – CÂMARA MUNICIPAL D FOZ DO IGUAÇU**

Fica o contribuinte e/ou responsável acima, **NOTIFICADO** a providenciar a **CONSTRUÇÃO DA CALÇADA PADRÃO** em toda a extensão da testada do referido imóvel, nos termos dos Artigos 68 a 70, 74 e 82, da Lei 3.144 de 14 de dezembro de 2005.

Prazo para realizar a construção da calçada: Dá-se o prazo de **30 (trinta) dias**, contados do recebimento desta. O não cumprimento desta notificação acarretará pena de multa e demais penalidades previstas na legislação, nos termos do Artigo 77, da Lei 3.144/2005.

Obs: Art. 10. A faixa livre é a área destinada exclusivamente à livre circulação de pedestres, desprovida de obstáculos, equipamentos urbanos e/ou de infra-estrutura, mobiliário, vegetação, floreiras, rebaixamento de guias para o acesso de veículos, muretas na calçada ou qualquer outro tipo de interferência permanente ou temporária, devendo atender às exigências da LC 3.144/2005.

Foz do Iguaçu, _____ de _____ de 2023.

Ricardo Alfredo Llera
Agente Fiscal
Matricula: 8727.01

Notificado

Nome....: _____

CPF/RG: _____

Preposto: _____

Assinado por 1 pessoa: KALITO STOECKL
Para verificar a validade das assinaturas, acesse https://fozdoiguacu.1doc.com.br/verificacao/BA26-352F-93C2-650C e informe o código BA26-352F-93C2-650C

Este documento foi assinado eletronicamente por vários signatários.
Para verificar as assinaturas vá ao site https://sistemas.pmfi.pr.gov.br/rp/sidpublico/verificar e utilize o código 6fba6398-264b-4523-8216-37bdd4361236.

PROTOCOLO DE ASSINATURA(S)

Tipo: **MEMORANDO INTERNO**

Número: **24.283/2023**

Assunto: **R: REQUERIMENTO Nº 135 – DILAÇÃO DE PRAZO**

O documento acima foi proposto para assinatura eletrônica na plataforma **SID** de assinaturas.
Para verificar as assinaturas clique no link:
https://sistemas.pmfi.pr.gov.br/rp/sidpublico/verificar?codigo=5f6c7498-264c-4c24-92f6-a7da3b36d2a6&cpf=72398302920
e utilize o código abaixo para verificar se este documento é válido.

Código para verificação:
5f6c7498-264c-4c24-92f6-a7da3b36d2a6

Hash do Documento

0E6961EF051FBF0AECBB7B748313C44C3F5893AFD91FFA3D90C63A56741A8FF8

Anexos

NOT REQ CAM 135.pdf - **e5be2b89-9d5f-4641-b1a0-5192b1d71717**
RELATÓRIO (1).pdf - **ee371a23-8f66-4296-809f-d9f5b006eeb8**

O(s) nome(s) indicado(s) para assinatura, bem como seu(s) status em 16/05/2023 é(são) :

RICARDO DE ALMEIDA RODRIGUES (Signatário) - CPF: ***36552917** em 15/05/2023 10:19:57 - OK
Tipo: Assinatura Eletrônica

NILTON ZAMBOTTO (Signatário) - CPF: ***18450925** em 15/05/2023 10:56:07 - OK
Tipo: Assinatura Eletrônica

SALETE APARECIDA DE OLIVEIRA HORST (Signatário) - CPF: ***98302920** em 15/05/2023 12:51:32 - OK
Tipo: Assinatura Eletrônica

A ASSINATURA ELETRÔNICA DESTE DOCUMENTO ESTÁ AMPARADA PELO:

DECRETO Nº 28.900, DE 20 DE JANEIRO DE 2021.

LEI Nº 4536 , DE 4 DE SETEMBRO DE 2017.

Autoriza a utilização do meio eletrônico para a gestão dos processos administrativos e de documentos de arquivo, produzidos nos termos das Leis nºs 3.971, de 17 de abril de 2012 e 4.057, de 19 de dezembro de 2012, no âmbito dos órgãos da Administração Pública Direta, Autárquica e Fundacional do Município de Foz do Iguaçu.

Assinado digitalmente por NILTON APARECIDO BOBATO:64806103934
CPF: (64806103934)
Data: 16/05/2023 11:23

Assinado digitalmente por FRANCISCO LACERDA BRASILEIRO:53736656491
CPF: (53736656491)
Data: 16/05/2023 01:50

Este documento foi assinado eletronicamente por vários signatários.
Para verificar as assinaturas vá ao site https://sistemas.pmfi.pr.gov.br/rp/sidpublico/verificar e utilize o código 60a6f3c4-7f4b-45a5-8834-3a0bd42c1f36.

Assinado por 1 pessoa: KALITO STOECKL
Para verificar a validade das assinaturas, acesse https://fozdoiguacu.1doc.com.br/verificacao/BA26-352F-93C2-650C e informe o código BA26-352F-93C2-650C

PROTOCOLO DE ASSINATURA(S)

Tipo: **OFÍCIO**

Número: **13.503/2023**

Assunto: **RESPOSTA AO REQUERIMENTO Nº 135/2023**

O documento acima foi proposto para assinatura eletrônica na plataforma **SID** de assinaturas.
Para verificar as assinaturas clique no link:
https://sistemas.pmfi.pr.gov.br/rp/sidpublico/verificar?codigo=60a6f3c4-7f4b-45a5-8834-3a0bd42c1f36&cpf=53736656491
e utilize o código abaixo para verificar se este documento é válido.

Código para verificação:
60a6f3c4-7f4b-45a5-8834-3a0bd42c1f36

Hash do Documento

7A1AE11866311B9F2F15FE3B12F2F15B8ABE63CB74D7ADBFEE031B796AAE95D9

Anexos

135-2023.pdf - **f9445528-d48c-4187-8b36-02caf4eea751**
RESPOSTA REQ 135-2023 - MEMORANDO INTERNO- Nº 24283-2023 - SMFA ANEXO.pdf - **d112303f-8989-4a4b-9fc6-82fb37bc5ba3**

O(s) nome(s) indicado(s) para assinatura, bem como seu(s) status em 17/05/2023 é(são) :

Nilton Aparecido Bobato (Signatário) - CPF: ***06103934** em 16/05/2023 11:23:24 - OK
Tipo: Assinatura Digital

Francisco Lacerda Brasileiro (Signatário) - CPF: ***36656491** em 16/05/2023 13:50:19 - OK
Tipo: Assinatura Digital

A ASSINATURA ELETRÔNICA DESTE DOCUMENTO ESTÁ AMPARADA PELO:

DECRETO Nº 28.900, DE 20 DE JANEIRO DE 2021.

LEI Nº 4536 , DE 4 DE SETEMBRO DE 2017.

Autoriza a utilização do meio eletrônico para a gestão dos processos administrativos e de documentos de arquivo, produzidos nos termos das Leis nºs 3.971, de 17 de abril de 2012 e 4.057, de 19 de dezembro de 2012, no âmbito dos órgãos da Administração Pública Direta, Autárquica e Fundacional do Município de Foz do Iguaçu.

Assinado por 1 pessoa: KALITO STOECKL
Para verificar a validade das assinaturas, acesse https://fozdoiguacu.1doc.com.br/verificacao/BA26-352F-93C2-650C e informe o código BA26-352F-93C2-650C

VERIFICAÇÃO DAS ASSINATURAS

Código para verificação: BA26-352F-93C2-650C

Este documento foi assinado digitalmente pelos seguintes signatários nas datas indicadas:

KALITO STOECKL (CPF 006.XXX.XXX-28) em 07/02/2024 10:47:55 (GMT-03:00)
Papel: Parte
Emitido por: Sub-Autoridade Certificadora 1Doc (Assinatura 1Doc)

Para verificar a validade das assinaturas, acesse a Central de Verificação por meio do link:

https://fozdoiguacu.1doc.com.br/verificacao/BA26-352F-93C2-650C