CÂMARA MUNICIPAL DE PORTO VELHO
PODER LEGISLATIVO
VEREADOR GEDEÃO DO EDVILSON NEGREIROS
Rua Belém, 139 – Bairro: Embratel – CEP: 76820.734 – Porto Velho – Rondônia
(69) 99225-2789 vereadorgedeaonegreiros@gmail.com @gedeaonegreiros

EXCELENTÍSSIMO SENHOR PRESIDENTE DA CÂMARA MUNICIPAL DE PORTO VELHO

PEDIDO DE PROVIDÊNCIA nº 210/GABGEDEAO/CMPV/2025.

Porto Velho, 05 de junho de 2025.

Este vereador subscrevente solicita ao Excelentíssimo Sr. **VINICIUS VALENTIN RADUAN MIGUEL**, Secretário da **SECRETARIA MUNICIPAL DE MEIO AMBIENTE E DESENVOLVIMENTO SUSTENTÁVEL – SEMA**, o seguinte pedido de providência:

Solicita-se a poda das árvores que estão obstruindo o trecho extenso da Rua Oliveira - Bairro Nova Esperança.

JUSTIFICATIVA

Senhor Secretário,

A presente solicitação fundamenta-se no fato de que as **árvores mencionadas encontram-se excessivamente altas, com folhagens densas e pesadas**, o que tem gerado **riscos significativos de acidentes envolvendo moradores, pedestres e transeuntes** que circulam pela via.

A **poda adequada** das referidas árvores **solucionará o problema ora apontado**, pois a situação tem se **agravado progressivamente**, uma vez que eles estão **crescendo progressivamente, obstruindo aos poucos a passagem de veículos e de pedestres na via não asfaltada**.

Diante disso, solicito, com a devida **urgência**, que Vossa Senhoria disponibilize uma equipe especializada para a **realização da poda dos galhos**, garantindo, assim, a segurança da população local e o pleno funcionamento da via pública.

Aproveito a oportunidade para expressar minha consideração e apreço, renovando os agradecimentos pelo contínuo apoio e atenção desta respeitável Secretaria.

Segue abaixo a imagem da via, conforme verificado no mapa e enviado pelos solicitantes:

Documento assinado digitalmente.Acesse https://epmpv.portovelho.ro.gov.br/?a=autenticidade e informe o e-DOC 4F6E18C7

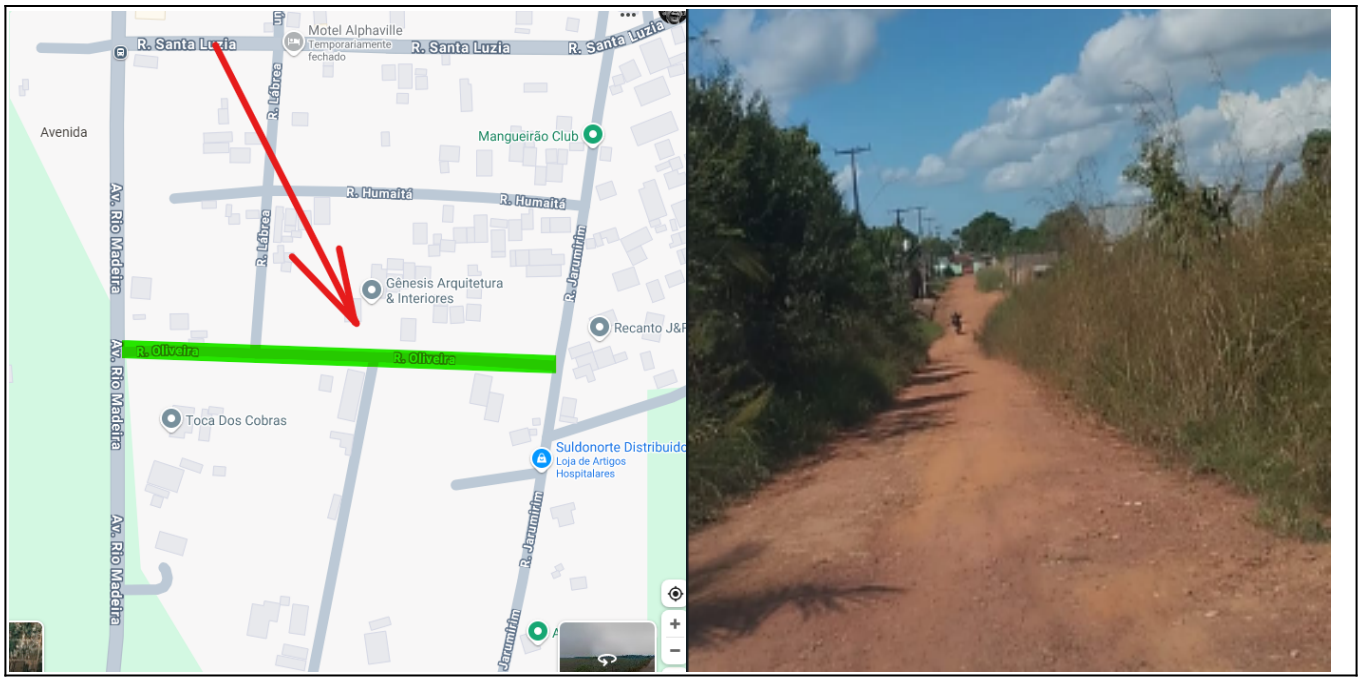

Respeitosamente,

(assinado eletronicamente)
GEDEÃO DO EDVILSON NEGREIROS
Vereador - PSDB

Documento assinado digitalmente.Acesse https://epmpv.portovelho.ro.gov.br/?a=autenticidade e informe o e-DOC 4F6E18C7

Assinado por **Francisco Gedeão Bessa Holanda De Negreiros** - - Em: 06/06/2025, 09:29:21

Documento assinado digitalmente.Acesse https://epmpv.portovelho.ro.gov.br/?a=autenticidade e informe o e-DOC 4F6E18C7