Câmara Municipal de Birigüi

Estado de São Paulo

INDICAÇÃO Nº 122/20

****

Redutor de velocidade no bairro rural Duas Barras.

Senhor Presidente:

Assim, respeitadas as formalidades de estilo, por intermédio de Vossa Excelência, INDICAMOS ao Senhor Prefeito Municipal que determine seja colocado um redutor de velocidade no bairro rural Duas Barras. O local seria em frente à Sede central da " Irmandade do puro cristianismo". Segundo os moradores, existe o tráfego de pessoas por ali, no entanto os caminhões de cana (como não tem obstáculos) exageram na velocidade, causando risco aos moradores. Aproveitamos para enviar esta indicação com fotos do local em anexo para melhor compreensão do problema.

Câmara Municipal de Birigüi,

Em 1 de junho de 2.020.

JOSÉ LUÍS BUCHALLA,
VEREADOR.

Câmara Municipal de Birigüi - SP
PROTOCOLO GERAL 996/2020
Data: 01/06/2020 - Horário: 15:36
Legislativo - IND 122/2020


RED
VELOCIDA


REDUZA
A
VELOCIDADE

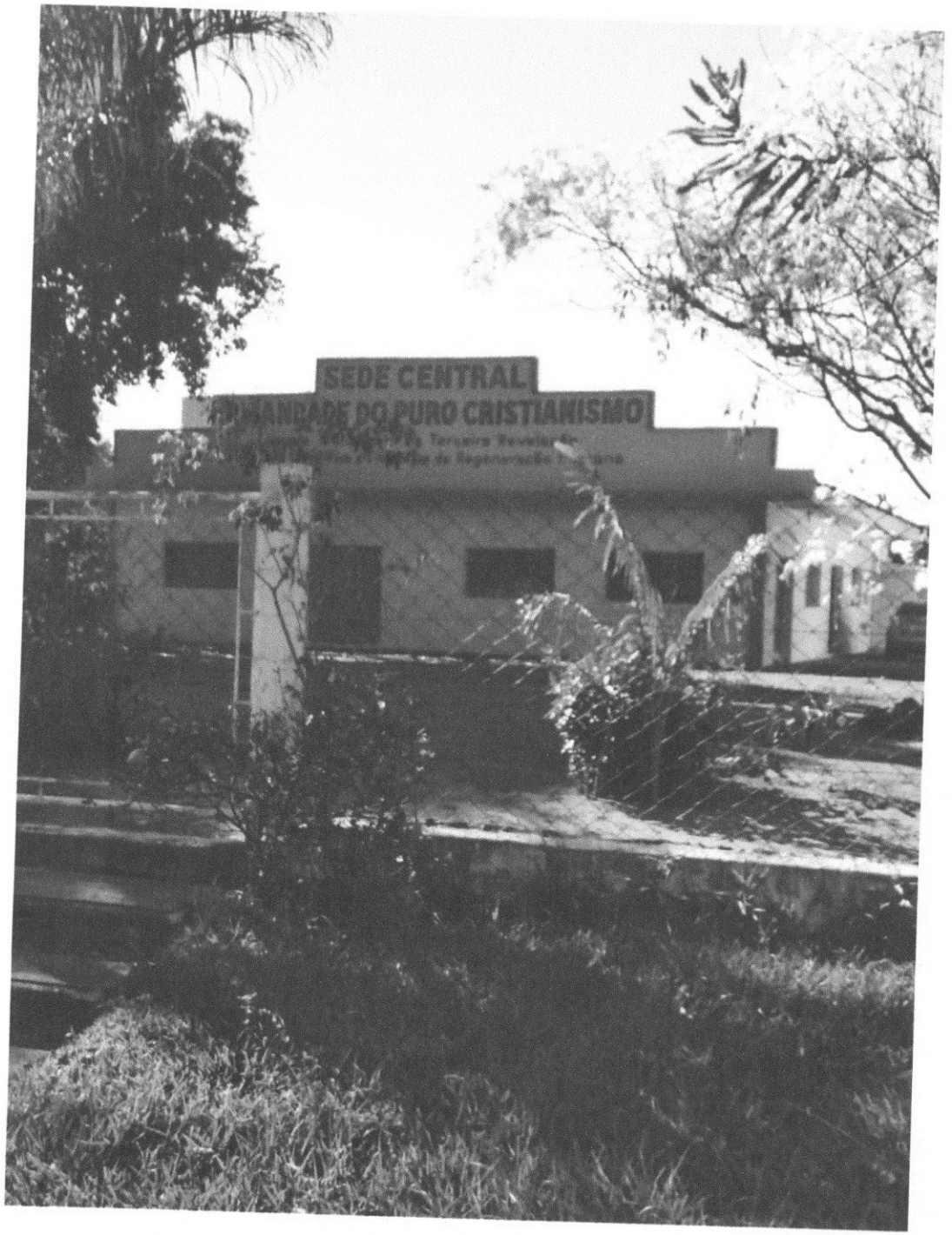
SEDE CENTRAL
DO PURO CRISTIANISMO