ENCAMINHAR AO EXECUTIVO MUNICIPAL
26ª SESSÃO
DATA 24/08/21
PRESIDENTE

SENHOR PRESIDENTE

SENHORAS VEREADORAS

E SENHORES VEREADORES

INDICAÇÃO N.º 3203

INDICO a Excelentíssima Senhora Prefeita Raquel Auxiliadora Chini, que verifique junto ao setor responsável, **a manutenção necessária da boca de lobo** do local abaixo citado:

Endereço: Avenida Presidente Kennedy, 2109 (Próximo a loja +1 Veículos), no Bairro Caiçara, Cidade de Praia Grande.

Para melhor visualização do problema, segue foto em anexo.

Manutenção de Boca de lobo.

Tal indicação se faz necessário, pois moradores procuraram este vereador solicitando a manutenção devido o acontecimento da queda de um munícipe dentro da mesma.

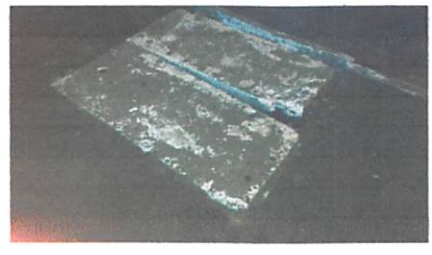

Certo de poder contar com vossa atenção, reitero votos de estima e apreço, me colocando a inteira disposição caso seja necessário

Sala Emancipador Oswaldo Toschi, 24 de agosto de 2021.

Rodrigo Penasso da Silva
Gordinho do Povo
Vereador

RODRIGO P. DA SILVA
Vereador Gordinho do Povo
(13) 98151-6696 - Gabinete 05
Câmara Municipal - PG