INDICAÇÃO Nº 294/2022
Data: 12 de maio de 2022

Ementa: sugere que o Executivo Municipal, através da Secretaria de Planejamento, elabore projeto e libere recursos que permitam a pavimentação com pedras irregulares da estrada rural que margeia o aeroporto municipal Ruben Berta e permite a ligação entre o Loteamento Barcelona e o acesso para a Linha Boa Vista, conforme mapa em anexo.

Senhor Presidente,

Requer seja, após deliberação regimental do Plenário, encaminhada cópia do presente ao Prefeito Municipal, apresentando a sugestão do Vereador que abaixo subscreve para que o mesmo autorize o setor competente desta Municipalidade, em especial a Secretaria de Planejamento, a iniciar os trâmites internos visando a execução de mais uma obra de pavimentação rural.

Desta feita, a sugestão é para que a Municipalidade viabilize a pavimentação da estrada rural que margeia o aeroporto municipal Ruben Berta, ligando o Loteamento Barcelona até o acesso para a Linha Boa Vista, conforme mapa em anexo.

Cumpre ressaltar que a melhoria pretendida abrange uma extensão de aproximadamente 1.500 metros, o que traria sensível melhora na qualidade de vida de centenas de munícipes rondonenses, tanto daqueles que residem na Linha Boa Vista quanto daqueles residentes no Loteamento Barcelona.

Sendo assim, e considerando a justificativa acima apresentada, este Vereador fica no aguardo da elaboração do competente projeto, objetivando quantificar os investimentos necessários para execução desta importante obra.

NESTES TERMOS, PEDE DEFERIMENTO.
Plenário Ariovaldo Luiz Bier, em 12 de maio de 2022.

CARLINHOS SILVA
Vereador

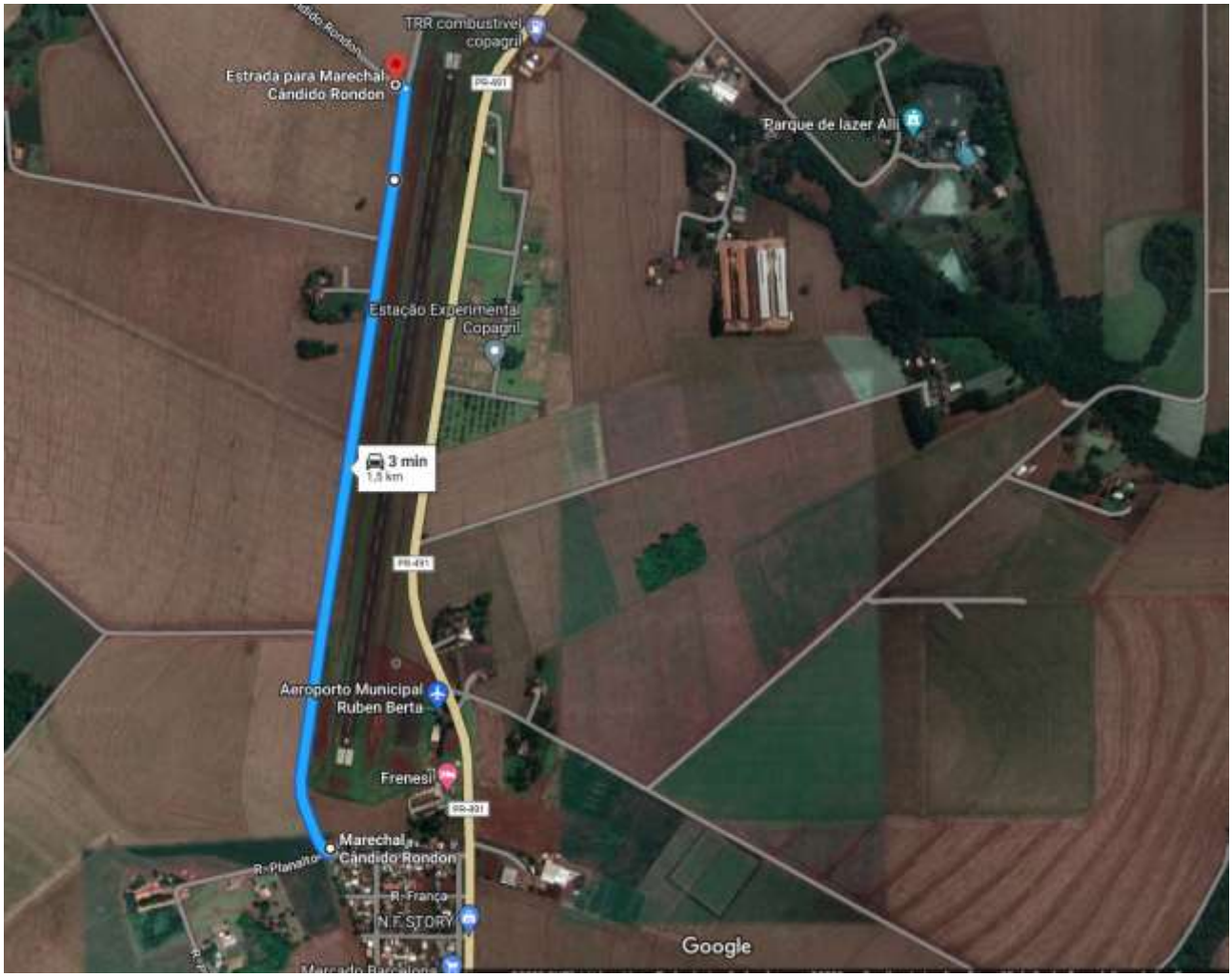
TRR combustível copagril
Estrada para Marechal Cândido Rondon
PR-491
Parque de lazer Alli
Estação Experimental Copagril
3 min
1,5 km
PR-491
Aeroporto Municipal Ruben Berta
Frenesi
PR-331
Marechal Cândido Rondon
R. Planalto
R. Franco
N.F.STORY
Google

