REQUERIMENTO APROVADO
43.ª SESSÃO
DATA 07/12/21
PRESIDENTE

SENHOR PRESIDENTE
SENHORES VEREADORES E VEREADORAS

REQUERIMENTO Nº

560/2021

Nossa cidade conta com dois Terminais de ônibus instalados nos Bairros Mirim e Tude Bastos que oferecem tranquilidade aos passageiros, motoristas e funcionários, dotados de cobertura, banheiros e lanchonetes, porém, em contrapartida nos deparamos com uma situação totalmente adversa quando olhamos para o **ponto final das linhas 927, 931, 949, 941, 22 e 17 no Bairro Samambaia,** onde não há nenhuma infraestrutura adequada para atender as necessidades dos motoristas.

Diante do acima exposto e sabedores da importância dos serviços prestados diariamente pelos nossos motoristas à nossa sociedade é **REQUEIRO** à Mesa na Forma Regimental, seja oficiado a Excelentíssima Senhora Prefeita **RAQUEL AUXILIADORA CHINI** para que responda a esta Casa Legislativa o seguinte questionamento:

KD

1) Há algum estudo ou projeto em andamento visando mudar este cenário?

Caso positivo, enviar documentos.

Caso Negativo, solicitar estudos de viabilidade técnica junto as Secretarias Competentes visando adequar o local as necessidades dos nossos motoristas.

Anexo fotos atuais do local.

Sala Emancipador Oswaldo Toschi, 07 de Dezembro de 2021

MARCELINO SANTOS GOMES
Vereador

KD

VEREADOR MARCELINO

INDICAÇÃO A PREFEITA SOLICITANDO PROJETO VISANDO ATENDER AS NECESSIDADES DOS MOTORISTAS DAS LINHAS QUE TEM PONTO FINAL NO BAIRRO SAMAMBAIA.

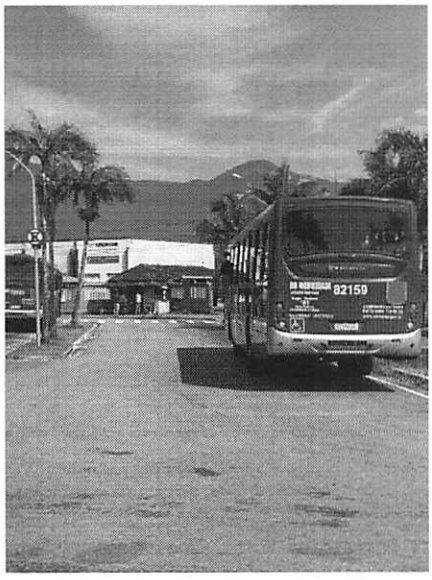

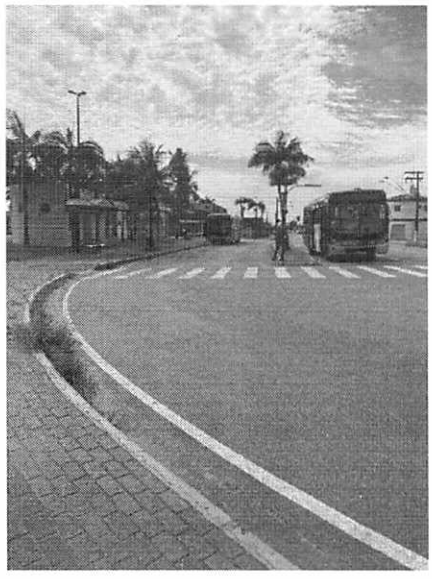







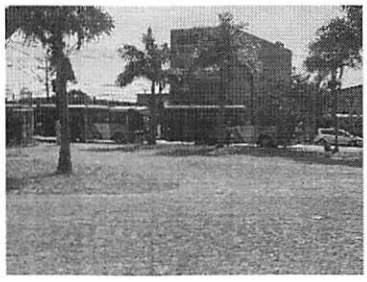



KD